

370.95/98

18014054

제 5 회

# 제주교육통계연보

Statistical Year Book of Je ju Education

1973

제주도  
교육  
위원회

제 주 도 교 육 위 원 회

## 국 민 교 육 헌 장

우리는 민족 중흥의 역사적 사명을 띠고 이 땅에 태어났다. 조상의  
빛난 얼을 오늘에 되살려, 안으로 자주 독립의 자세를 확립하고, 밖  
으로 인류 공영에 이바지할 때다. 이에 우리의 나아갈 바를 밝혀 교  
육의 지표로 삼는다.

성실한 마음과 튼튼한 몸으로, 학문과 기술을 배우고 익히며, 타고  
난 저마다의 소질을 계발하고, 우리의 처지를 약진의 발판으로 삼아  
창조의 힘과 개척의 정신을 기른다.

공익과 질서를 앞세우며 능률과 실질을 숭상하고, 경애와 신의에  
뿌리박은 상부 상조의 전통을 이어받아, 명랑하고 따뜻한 협동 정신  
을 북돋운다.

우리의 창의와 협력을 바탕으로 나라가 발전하며, 나라의 융성이  
나의 발전의 근본임을 깨달아, 자유와 권리에 따르는 책임과 의무를  
다하며, 스스로 국가 건설에 참여하고 봉사하는 국민 정신을 드높인  
다.

반공 민주 정신에 투철한 애국 애족이 우리의 삶의 길이며, 자유 세  
계의 이상을 실현하는 기반이다. 길이 후손에 물려줄 영광된 통일  
조국의 앞날을 내다보며, 신념과 긍지를 지닌 근면한 국민으로서, 민  
족의 슬기를 모아 줄기찬 노력으로 새 역사를 창조하자.

1968년 12월 5일

## 머 리 말

유신 이념구현의 해, 73년도의 교육 제주를 건설함에 있어서 본도 교육이 성장하는 모습을 지난 69년도부터 발행된 본 통계에서 대비하여 볼수 있거니와 이번 다섯번째의 연보를 발간하게 됨을 기쁘게 생각합니다.

통계는 오늘날 각 분야에 과학적 행정 행위의 기본적 자료로서 필수적인 것이며 한 집단의 상황이나, 특징을 이해하는데 변모하는 수량적 척도로 활용될뿐 아니라 시책 수립에 충실과 정확을 도모하는 것임을 다시 말할바 없는 것이라 하겠읍니다.

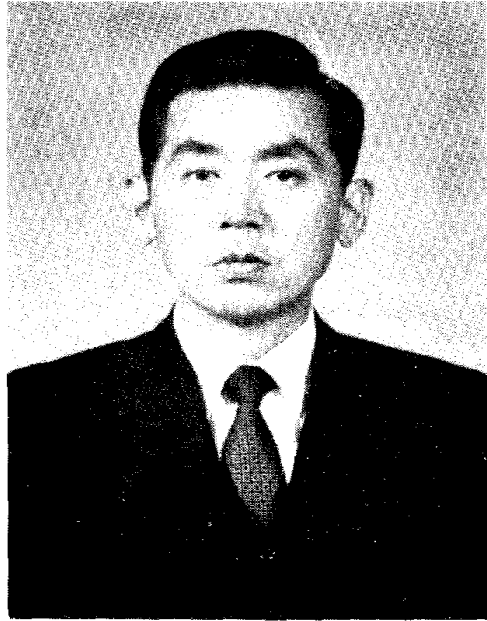

이에, 본 연보가 해를 거듭하면서 격증하는 본도교육 인구 및 제반 여건과 실태를 이해하는데 조금이나마 도움이 될것으로 믿으며, 교육행정의 능률과 이용자의 참고를 위하여 큰 보탬이 되었으면 다행으로 여기는 바입니다.

끝으로 이를 정리하고 발간함에 협조하여주신 관계자 여러분께 깊은 감사를 드리며 계속 지도 조언이 있으시기를 바라마지 않읍니다.

1973년 월

제 주 도 교 육 위 원 회

교 육 감 김 황 수

여 백

## 범 례

1. 본 통계연보는 1973년 4월 1일 현재를 기준으로 하여 편집한 것이라 이에 따르지 않은 것은 따로 기준을 표시 하였음.
2. 1973학년도의 현황을 주로 엮되 1969년도 이후를 기준하여 참고 사항과 통계 내용을 성질에 따라 조사하였음.
3. 교원의 학력별은 교육년수를 가산하였으며, 같은 정도의 학교를 2개 이상 졸업 또는 수료하여도 1개교의 학력년수만을 인정하였음.
4. 각급 학교별로 조사 집계하고, 중·고등학교 병설교는 시설면에 중복이 있는 것은 중학교에 포함시켰음.
5. 모든 조사는 문교부 통계조사 요령에 준하였음.

여 백

1. 연 력

1946. 8. 11 제주도(島)가 도(道)로 승격과 동시 총무국 학무과 발족
1961. 12. 31 직제개정으로 총무국 교육과로 개칭
1964. 1. 1 교육자치제 실시로 일반 행정에서 분리하여 도 교육위원회 발족 2과 (교육과, 문정과) 설치
1964. 2. 4 초대 교육감 최정숙 취임
1968. 2. 4 제2대 교육감 부대현 취임
1968. 5. 22 시, 도 교육위원회 직제 개정으로 학무국 설치 1국 3과 (초등교육과, 중등교육과, 문정과) 로 개편
1972. 2. 4 제3대 교육감 김황수 취임
1973. 1. 1 시, 도 교육위원회 직제 개정으로 관리국 설치 2국 4과(초등교육과, 중등교육과, 관리과, 재무과)로 개편

2. 기 구

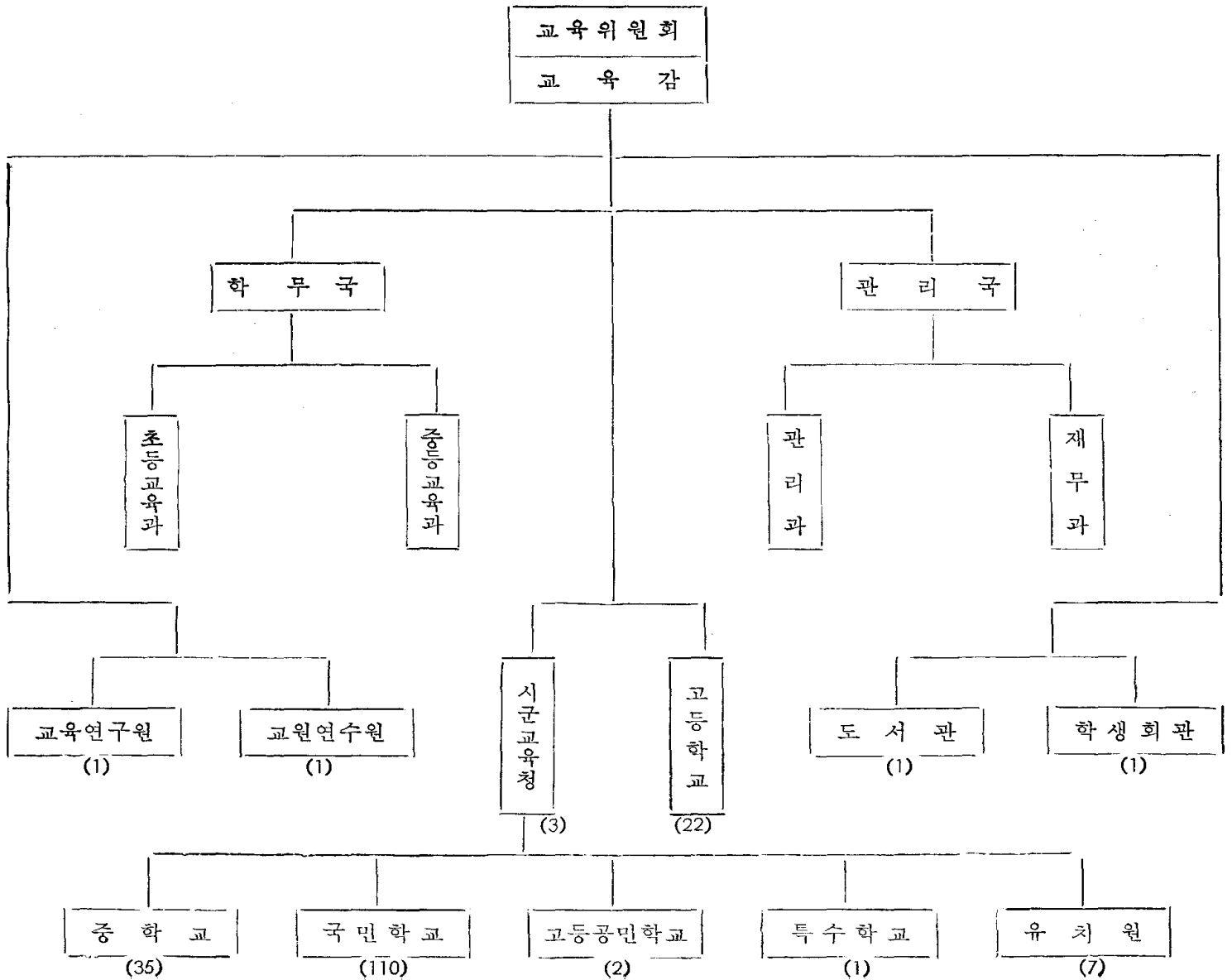

## 3. 제 주 도 세

위 치	동 경 위 북	극 동 남 북	127도 33도10분	극 서 북 북	126도10분 33도35분
면 적	1,819.57K $m^2$				
인 구	380,926명 ( 남 48% 여 52% )				
행 정 구 역	1시, 2군, 3읍, 10면				

## 4. 학 교 분 포 도

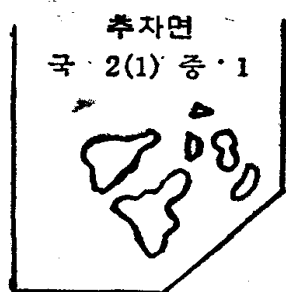



# — 차      려 —

머      리      말	범      례
1. 연            혁.....5	2. 기            구.....5
3. 제    주    도    세.....6	4. 학    교    분    포    도.....6
 1. 총            설	
1. 학    교    개    황.....12	
2. 공무원    정원수.....13	
3. 학    교    시    설.....14	
4. 교    육    재    산.....14	
5. 예            산.....15	
6. 연도별    교육재정상황.....16	
7. 학생    자율적    경비.....17	
8. 학교육성회비    예산    및    결산현황.....18	
9. 73년도    초·중·고학생    체격현황.....19	
10. 73년도    초·중·고학생    체력현황.....19	
11. 73년도    초·중·고학생    체질현황.....20	
12. 73년도    국민학교    교사체격현황.....20	
13. 73년도    중학교    교사    체격현황.....21	
14. 73년도    고등학교    교사체격현황.....21	
15. 국민학교    아동급식상황.....22	
16. 시    설    개    황.....22	
17. 연도별    각급학교    설립개황.....22	
18. 초·중·고학생    기생충    보유자    현황.....23	
19. 초·중·고학생    회충    구제    현황.....23	
20. 연도별    각급학교    졸업생수.....23	
21. 도    서    관    현    황.....24	
22. 마을문고    설치현황.....24	
23. 72년도    교원수급    상황.....25	
 2. 국    민    학    교    편	
24. 국민학교    개황.....28	
25. 제주시    국민학교현황.....28	
26. 북제주군    국민학교    현황.....30	
27. 남제주군    국민학교    현황.....34	
28. 학급수    및    아동수.....40	
29. 연령별    및    아동수.....40	
30. 아동수별    학급수.....41	
31. 학년별    부제수업별    학급수.....41	
32. 아    동    변    동    상    황.....41	
33. 졸업후의    상황.....42	
34. 회    비    감    면    상    황.....42	
35. 직위별    교원수.....42	

36. 자격별 교원수	43
37. 경력년수별 교원수	43
38. 연령별 교원수	44
39. 학력별 교원수	44
40. 부양가족수별 교원수	45
41. 배우자의 직업별 교원수	45
42. 출신별 교원수	46
43. 교원 동태	46
44. 호봉별 교원수	47
45. 출신별 경력별 퇴직교원수	47
46. 사무직원수	47
47. 학교용지	48
48. 교사	48
49. 부대시설 및 기타시설	48
50. 구조별 건물 (대용교실 수는 제외)	48
51. 노후 건물	48
52. 용도별 특별교실	48
53. 통로 현황	49
54. 경과년수별 목조건물	50
55. 주요 교구현황	50
56. 보통 교실의 변동상황	50
57. 시청각 기재 및 교재	51

### 3. 중 학교 편

58. 중 학교 현황 (공립)	54
중 학교 현황 (사립)	53
59. 학급수 및 학생수	58
60. 1973학년도 입학상황	53
61. 연령별 학생수	59
62. 장학금 급여 및 학비 감면상황	60
63. 직위별 교원수	60
64. 자격별 교원수	61
65. 학력별 교원수	62
66. 배우자의 직업별 교원수	63
67. 경력년수별 교원수	64
68. 연령별 교원수	65
69. 주당 수업시간수별 교원수	66
70. 교원 동태	67
71. 출신별 경력별 퇴직교원수	68
72. 사무직원수	69
73. 호봉별 교원수	69
74. 학과목 담당자격증별 교원수	70
75. 자격과목아닌 과목담당 교원의 담당과목 상황	70
76. 출신별 자격증 과목별 교원수	70
77. 교사	72

78. 학 교 용 지.....	72
79. 구 조 별 건 물 (대용교실은 제외).....	72
80. 기 타 시 설 및 부 대 시 설.....	72
81. 시 청 각 교 구 및 교 재.....	74

#### 4. 고 등 학 교 편

82. 인문계 고등학교 현황 (공립) .....	76
인문계 고등학교 현황 (사립) .....	76
83. 실업계 고등학교 현황 (공립) .....	78
84. 실업계 고등학교 현황 (사립) .....	82

##### (1) 인 문 계 고 등 학 교

85. 학급수 및 학생수.....	82
86. 1973학년도 입학상황.....	82
87. 연령별 학생수.....	83
88. 학생변동 상황.....	84
89. 학생수별 학급수.....	84
90. 졸업후의 상황.....	85
91. 장학금 급여 및 학비감면 상황.....	86
92. 취업자의 취업경로.....	86
93. 직업별 취업자.....	87
94. 산업별 취업자.....	88
95. 호봉별 교원수.....	89
96. 직위별 교원수.....	90
97. 자격별 교원수.....	91
98. 학력별 교원수.....	92
99. 부양가족수별 교원수.....	93
100. 배우자의 직위별 교원수.....	94
101. 경력년수별 교원수.....	95
102. 연령별 교원수.....	96
103. 주당수업 시간수별 교원수.....	97
104. 학과목담당 자격증별 교원수.....	98
105. 자격과목아닌 과목담당 교원의 담당과목상황.....	98
106. 출신별자격증 과목별 교원수.....	98
107. 교 사.....	100
108. 학 교 용 지.....	100
109. 구 조 별 건 물 (대용교실은 제외) .....	100
110. 기 타 시 설 및 부 대 시 설.....	100
111. 출신별 경력별 퇴직교원수.....	102
112. 기 타 직 원 수.....	102
113. 시 청 자 교 구 및 교 재.....	103

##### (2) 실 업 계 고 등 학 교

114. 학급수 및 학생수.....	104
115. 학생변동 상황.....	104
116. 연령별 학생수.....	105

117. 장학금급여및 학비감면자수	105
118. 졸업 상황	106
119. 취업자의 취업경로	106
120. 졸업후의 상황	107
121. 호봉별 교원수	107
122. 직위별 취업자	108
123. 산업별 취업자	109
124. 직위별 교원수	110
125. 자격별 교원수	111
126. 학력별 교원수	112
127. 배우자의 직업별 교원수	113
128. 경력년수별 교원수	114
129. 연령별 교원수	115
130. 주당수업 시간수별 교원수	116
131. 부양가족수별 교원수	117
132. 학과목담당 자격증별 교원수	118
133. 출신별 경력별 퇴직교원수	118
134. 기타 직원 수	119
135. 자격과목 아닌과목담당 교원의 담당과목상황	120
136. 출신별자격증 과목별 교원수	120
137. 교원 동태	122
138. 보통교실의 변동상황	123
139. 교 사	124
140. 학 교 용 지	124
141. 구조별 건물 (대용교실은제외)	124
142. 기타시설 및 부대시설	124
143. 시청자 교구 및 교재	126
144. 실험실습 시설및 설비현황	127

## 5. 공민학교 및 특수학교현황

145. 고등공민 학교개황	132
146. 특수학교 개황	132
147. 사설 강습소 개황	132
148. 유치원 개황	133
149. 유 치 원	133

## 6 부 록

1. 교육위원회 일람표	136
2. 국민학교 일람표	137
3. 중학교 일람표	140
4. 고등학교 일람표	141

# 1. 총 설

1. 학 교 개 황

구분→ 학교별↓	학 교 수	학 급 수	학 생 수			교 직 원 수		
			계	남	여	교 원	사 무 직	고 용 원
총 계	(17) 177	(14) 1,794	104,801	56,656	48,145	2,452	135	272
국 민 학 교 공	(17) 110	1,230	68,983	35,211	33,772	1,358	13	142
중 학 교 공	28	279	17,862	10,448	7,414	459	53	67
사	7	(3) 80	5,460	3,044	2,416	143	19	16
고 등 학 교 공	6	46	2,808	1,985	823	99	9	9
인 문 계 사	4	46	2,939	1,362	1,577	96	13	8
실 업 계 공	10	79	4,346	3,027	1,319	191	20	26
사	2	(11) 16	1,720	1,265	455	45	6	1
특 수 학 교 공	1	3	48	24	24	4	1	3
고 등 공 민 학 교 사	2	5	275	80	195	25	1	—
유 치 원 사	7	10	360	210	150	32	—	—

학교수 ( ) 는 분교장 학급수 ( ) 는 야간

(1) 국 민 학 교

학교수→ 시군별↓	학 교 수		학 급 수	학 생 수	교 원 수	교 실 수	비 고
	본 교	분 교					
계	110	17	1,230	68,983	1,358	1,200	
계 주 시	18	1	309	19,920	331	298	
북 제 주 군	43	5	423	21,446	471	419	
남 제 주 군	49	11	498	27,617	556	483	

(2) 중 학교 · 고 등 학교

구분→ 학교별↓	공 사	학 교 수	인 가 학 급	현 황	
				학 급	학 생 수
계	공	44	407	404	25,016
	사	13	156	142	10,119
	계	57	563	546	35,135
중 학 교	공	28	282	279	17,862
	사	7	83	80	5,460
	계	35	365	359	23,322
고 등 학 교	인 문 계	공	6	46	2,808
		사	4	46	2,939
		계	10	92	6,747
	실 업 계	공	10	79	4,346
		사	2	27	1,720
		계	12	106	6,066

2. 공 무 원 정 원 수

기관별→		도	교육 연구원	시 교육청	국민학교	중학교	고등학교	특수학교	사업소	계
직종별↓										
총 계		53	15	45	1,501	551	352	8	9	2,534
별 정 직	소 계	11	9	20	1,344	450	299	4	—	2,137
	교육감	1	—	—	—	—	—	—	—	1
	교육장	—	—	3	—	—	—	—	—	3
	장학관	5	—	3	—	—	—	—	—	8
	연구관	—	1	—	—	—	—	—	—	1
	장학사	5	—	14	—	—	—	—	—	19
	연구사	—	8	—	—	—	—	—	—	8
	교 장	—	—	—	110	28	16	1	—	155
	교 감	—	—	—	110	28	16	—	—	154
	교 사	—	—	—	1,124	394	267	3	—	1,788
일 반 직	소 계	39	3	22	16	45	23	1	5	154
	3 { 갑	1	—	—	—	—	—	—	—	1
	급 { 을	10	—	3	—	—	—	—	—	13
	4 { 갑	11	2	9	—	9	6	—	2	39
	급 { 을	13	—	1	3	10	4	—	1	32
	5 { 갑	4	1	7	7	15	8	1	2	45
	급 { 을	—	—	2	9	11	5	—	—	24
	고 용 원	3	3	3	141	56	30	3	4	243

### 3. 학 교 시 설

구분		보 통 교 실						부 속 시 설						
학교별 ↓	학급수						부족							창 고
		정	가	대	계			관리실	특별교실	강 당	실습실	숙직실	변 소	
계	공	1,634	1,566	12	28	1,606	—	191.5	61	8	62	133	212.4	72
	사	156	141	—	2	143	—	32.7	44	3	2	7	22.2	13
	계	1,790	1,707	12	30	1,749	—	224.2	105	11	64	140	234.6	85
국민학교	공	1,230	1,200	2	—	1,202	—	117	17	—	3	105	157.8	54
중 학 교	공	279	259	6	14	279	—	50	27	3	2	18	38.1	12
	사	83	80	—	1	81	—	19.5	20	1	—	5	13	7
인 문 계	공	46	43	—	3	46	—	7	2	1	—	2	4.2	1
고등학교	사	46	46	—	—	46	—	10.2	18	2	—	2	7.6	5
실 업 계	공	79	64	4	11	79	—	17.5	15	4	57	8	12.3	5
고등학교	사	27	15	—	1	16	—	3	6	—	2	—	1.6	1

### 4. 교 육 재 산

구 분		수	량 (평)	가	격 (원)	비	고
계					1,853,919,182		
행 정 재 산	토지		623,788.5		1,180,127,365		
	부 지		178,990.5		932,173,645		
	경 지		111,295		240,646,930		
	임 야		242,447		4,575,110		
	지 소		91,056		2,731,680		
	건물		19,313.1		591,024,777		
	사무소건		15,439.9		517,364,420		
	주 택 건		338.2		7,476,910		
	공 장 건		629.4		13,536,000		
	창 고 건		136.4		3,008,960		
보재 통산	잡 욱 건		2,769.2		49,638,487		
	공 작 물		—		9,839,140		
	토지부지		3,439.9		72,927,900		



5. 예 산

세 입

단위 : 천원

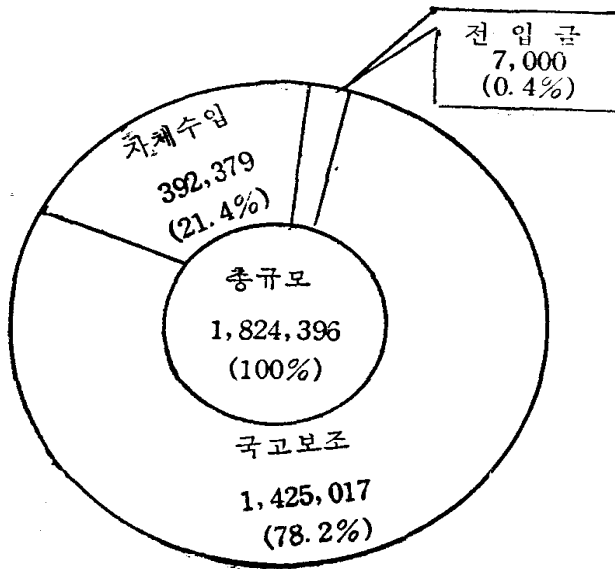

세 출

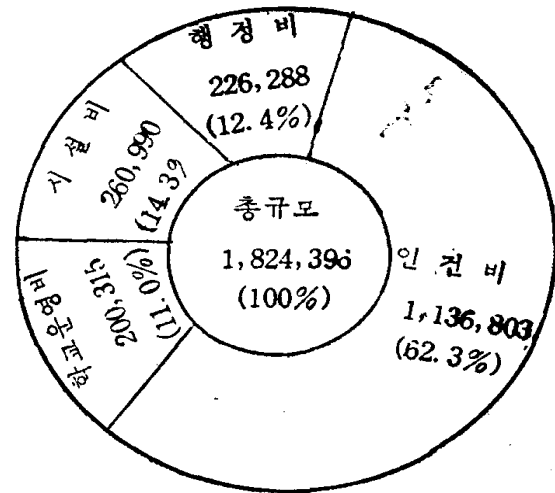

과목	예산액	구성비
국고보조	1,425,017	78.2%
자체수입	392,379	21.4
전입고	7,000	0.4
계	1,824,396	100

과목	예산액	구성비
인건비	1,136,803	62.3%
학교운영비	200,315	11.0
시설사업비	261,990	14.3
행정비및행사비	225,288	12.4
계	1,824,396	100

## 6. 연도별 교육재정 상황

(1) 세 예산액→		(단위 : 천원)				
		69	70	71	72	73
과 목 ↓						
세 입 합 계		745,339.7	1,024,215.3	1,296,812	1,842,186	1,824,396
1. 재 산 수 입		2.2	0.5	1	1	3
2. 사용료및수수료		82,428.1	118,639.6	165,553	277,326	344,617
3. 지방교육교부세		76,701.7	115,700.1	152,522	1,460,410	—
4. 의무 교육 재정 교 부 금		87,663.7	48,525.7	815,640	—	1,412,410
5. 보 조 금		7,600.1	114,396.1	146,264	14,877	12,607
6. 기 부 금		0.2	15,200.1	5,050	32,275	38,375
7. 과 년 도 수 입		850	0.2	2	2	2
8. 전 입 금		1,560.4	5,185.5	4,500	29,864	7,000
9. 지 방 교 육 채		—	—	1	1	1
10. 잡 수 입		3,000	3,467.7	2,977	4,114	5,378
11. 이 월 금		—	3,000.2	4,302	23,586	4,003

(2) 세 출						
예 산→		69	70	71	72	73
과 목↓						
세	출	745,339.7	1,024,215.3	1,296,812	1,842,186	1,824,396
1.행 정 교 육 비		18,140.9	24,631.9	33,519	43,494	49,135
2.학 교 운 영 비		206,795.2	284,692.5	385,761	474,777	572,398
3.교육 재 사업비		8,636.7	14,283.5	19,582	25,179	27,301
4.사회체육사업비		1,787.1	2,943.1	3,031	10,657	9,318
5.시 설 사 업 비		14,008.8	33,998.2	26,398	132,019	146,870
6.재 산 비		3,972.9	1,706.5	2,240	17,454	18,138
7.의무 교육 재정 교 부 금		485,701.7	648,525.7	815,640	1,125,150	968,869
8.보 조 금		984.7	1,592.3	4,846	3,078	3,397
9.재 지 출 금		305.7	350.8	965	2,897	2,408
10.지방 교육채비		—	—	1	1	17,032
11.예 비 비		5,006	11,491.1	4,829	7,480	9,530

# 7. 학 생 자 율 적 경 비

## 1972학년도 결산액

### (1) 세 입

공 사 립 별	회 비 수 입	보 조 금	이월금 및 잡수입	계
계	31,483,877	—	2,217,877	33,701,754
공 립 중 고 교	22,133,363	—	1,212,185	23,345,548
사 립 중 고 교	9,350,514	—	1,005,692	10,356,206

### (2) 세 출

공 사 립 별	자 치 회 비	보 건 체 육 비	도 서 비	세 계 잉 여 금	계
계	13,264,119	12,402,753	4,360,475	3,674,407	33,701,754
공 립 중 고 교	9,511,039	8,567,646	3,337,936	1,928,927	23,345,548
사 립 중 고 교	3,753,080	3,835,107	1,022,539	1,745,480	10,356,206

## 1973학년도 예산액

### (1) 세 입

공 사 립 별	회 비 수 입	보 조 금	이월금 및 잡수입	계
계	33,925,300	28,500	3,704,200	37,658,000
공 립 중 고 교	24,066,200	24,100	1,934,300	26,024,600
사 립 중 고 교	9,859,100	4,400	1,769,900	11,633,400

### (2) 세 출

공 사 립 별	자 치 회 비	보 건 체 육 비	도 서 비	예 비 비	계
계	16,384,100	15,279,000	5,226,100	768,800	37,658,000
공 립 중 고 교	11,389,300	10,213,700	3,962,200	459,400	26,024,600
사 립 중 고 교	4,994,800	5,065,300	1,263,900	309,400	11,633,400

## 8. 학교육성회비 예산 및 결산현황

## 1972학년도 결산

## (1) 세 입

학 교 별	회 비 수 입	이월금 및 잡수입	합 계	비 고
계	329,633,000	15,359,000	344,992,000	
국 민 학 교	81,828,000	2,430,000	84,258,000	
중 학 교	179,582,000	10,446,000	190,028,000	
고 등 학 교	68,223,000	2,483,000	70,706,000	

## (2) 세 출

학 교 별	교재연구비	학교운영비	학생복지비	시 설 비	세제잉여금	합 계
계	133,544,000	122,505,000	10,070,000	63,345,000	15,528,000	344,992,000
국 민 학 교	54,644,000	21,163,000	1,877,000	5,289,000	1,285,000	84,258,000
중 학 교	53,886,000	72,869,000	6,179,000	45,660,000	11,434,000	190,028,000
고 등 학 교	25,014,000	28,473,000	2,014,000	12,396,000	2,809,000	70,706,000

## 1973학년도 예산

## (1) 세 입

학 교 별	회 비 수 입	이월금 및 잡수입	합 계	비 고
계	384,335,000	21,392,000	405,727,000	
국 민 학 교	77,449,000	2,122,000	79,571,000	
중 학 교	202,355,000	14,263,000	216,618,000	
고 등 학 교	104,531,000	5,007,000	109,538,000	

## (2) 세 출

학 교 별	교재연구비	학교운영비	학생복지비	시 설 비	예 비 비	합 계
계	146,129,000	131,578,000	13,728,000	108,132,000	6,160,000	405,727,000
국 민 학 교	58,204,000	13,636,000	1,641,000	5,256,000	834,000	79,571,000
중 학 교	51,676,000	80,203,000	8,038,000	73,661,000	3,040,000	216,618,000
고 등 학 교	36,249,000	37,739,000	4,049,000	29,215,000	2,286,000	109,538,000

9. 73년도 초·중·고 학생 체격현황

구 분	검 사 인 원 수	키	몸 무 게	가슴 둘 레	앞 은 키
6세 남	5,708	111.1	18.7	57.7	63
6세 여	5,294	110.9	18.5	56.7	63.3
7세 남	5,789	115	20.7	59.4	65.5
7세 여	5,481	114.5	20	58	65.1
8세 남	5,666	119.7	22.8	61.4	67.8
8세 여	5,382	118.4	22.1	59	67.5
9세 남	5,811	124.5	24.9	62.4	69.3
9세 여	5,768	123	24.3	60.4	69.5
10세 남	5,416	128.3	27.2	64.6	71.4
10세 여	5,011	129.1	28.9	62.4	71.4
11세 남	5,108	133.2	30.1	65.7	73.5
11세 여	4,819	133	31.3	64.3	73.7
12세 남	3,940	140.3	34.2	67.7	75.9
12세 여	2,957	142.9	34.9	69.6	78.3
13세 남	4,071	144.1	37.3	69.7	78
13세 여	3,026	147.1	38.5	71.7	79.9
14세 남	3,286	147.4	41.3	74.1	82
14세 여	2,498	150.9	42	76	82.2
15세 남	1,888	159	49.2	79.3	85.6
15세 여	1,213	153.5	48	78.6	84.9
16세 남	2,288	161.7	52.5	81	85.9
16세 여	1,283	154.8	49.5	80.7	85.1
17세 남	1,719	163.9	55.5	84	88.7
17세 여	926	156.2	51.6	81.6	85.4

10. 73년도 초·중·고 학생 체력현황

구 분	검 사 인 원	달 리 기(초)	공 던 지 기(M)	넓이뛰기 (Cm)	매 달 리 기	
		100M	듣 는 쪽		턱 걸 이	팔 굽혀매달리기
10세 남	4,912	19.5	24.3	265.6	2.4	—
10세 여	4,537	19.3	13.3	222	—	12.8
11세 남	4,989	19.1	25.6	274.7	2.7	—
11세 여	4,671	18.9	16.1	241	—	13.7
12세 남	4,256	17.8	23.4	288.4	2.9	—
12세 여	3,252	18.6	16	253	—	10.2
13세 남	4,076	17.5	24.1	301	3.4	—
13세 여	3,050	18.5	16.3	234.4	—	9.8
14세 남	3,282	17.2	25.4	320	4.2	—
14세 여	2,479	18.2	18	262.7	—	9.8
15세 남	2,081	16.1	27.3	356	5.6	—
15세 여	1,374	18.4	17.2	266.1	—	8.3
16세 남	2,303	15.3	30.3	365	6.2	—
16세 여	1,309	18.6	18.4	275.5	—	7.6
17세 남	1,703	15	315	384	6.8	—
17세 여	924	18.6	19.5	270	—	8
18세 남	236	14.7	33.8	387	7.5	—
18세 여	103	18.8	18.3	264	—	7

## 11. 73년도 초·중·고 학생 체질현황

구 분	검사인원	약 시	굴절이상	눈 병	듣 는 힘 장 애	귀 병	코 및 목	피 부	이	그밖의 신체 이상 및 질병	요양호자수
6세 남	5,594	3	3	169	—	125	96	130	386	139	217
6세 여	5,256	1	—	156	4	89	72	88	395	115	177
7세 남	5,683	—	—	130	1	100	84	112	253	87	177
7세 여	5,417	1	—	149	2	94	98	76	278	38	200
8세 남	5,559	1	2	136	5	128	83	70	215	66	221
8세 여	5,193	1	2	139	1	86	84	54	248	37	160
9세 남	5,550	7	4	138	5	124	78	53	307	78	172
9세 여	5,803	9	8	130	1	81	98	88	125	72	153
10세 남	5,267	3	8	129	10	104	62	63	380	79	145
10세 여	4,995	6	8	130	7	52	62	54	656	55	146
11세 남	4,871	4	10	124	4	101	77	48	300	78	177
11세 여	4,783	7	12	125	7	60	64	41	343	66	126
12세 남	3,734	57	14	145	24	58	47	43	121	81	211
12세 여	2,984	7	19	84	21	33	105	15	516	53	90
13세 남	3,327	36	19	122	41	70	47	65	286	69	238
13세 여	2,907	22	16	73	20	32	104	14	680	47	115
14세 남	2,929	19	21	87	31	47	43	40	54	52	212
14세 여	2,436	14	18	61	18	27	88	9	910	51	66
15세 남	1,982	19	12	63	30	21	25	17	81	64	84
15세 여	1,569	9	28	148	17	12	43	3	81	29	43
16세 남	1,993	16	18	43	16	23	31	11	78	51	23
16세 여	1,264	4	43	31	9	9	39	5	76	18	72
17세 남	1,504	1	22	18	11	6	20	10	48	44	16
17세 여	853	4	39	14	6	8	26	4	82	27	50
18세 남	279	3	—	6	4	2	4	2	7	6	—
18세 여	100	2	4	—	1	—	1	—	10	7	14

## 12. 73년도 국민학교 교사 체격현황

연 령	검 사 인 원	키	몸 무 게	가슴 둘레	앞 은 키	비 고
계 남	924	166.6	62.6	91.3	89.9	
여	357	156	51.3	86	84.1	
24세이하 남	100	168.6	59.7	90.1	89.8	
여	163	155.7	50.5	84.9	83.2	
25~29 남	180	167.2	63.7	91.2	90.2	
여	86	156.7	51.3	86.3	85.2	
30~34 남	202	165.5	62.7	92	90	
여	54	155.6	51.5	88	82.1	
35~39 남	147	166.7	63	92	88.9	
여	35	156.3	53.7	87.9	85.7	
40~44 남	170	166.5	63	91.1	89.9	
여	14	154.6	50.7	85.6	85	
45~49 남	64	165.2	61.6	90	90.6	
여	3	156	52	85	79.3	
50~54 남	48	165.6	63.8	90.4	90	
여	1	162	58	87	83	
55~59 남	9	168.4	62.3	90.5	89.3	
여	1	158	58	80	91	
60이상 남	4	165	60	90.2	89	
여	—	—	—	—	—	

13. 73년도 중학교 교사 체격현황

연 령	검 사 인 원	키	몸 무 게	가슴 둘레	앞 은 키	비 고
계	509 77	166.9 158.3	61.7 51.9	91.3 88.1	89.9 84.8	
24이하	16 38	168.5 159.3	65 51.5	91.3 91.1	90.3 85.7	
25-29	96 27	166.3 158.6	58 51.8	89.9 84.4	89.7 84.3	
30-34	132 9	167.1 153.7	60.9 52.6	92.5 86.2	89.4 81.9	
35-39	118 3	166.9 156.3	62.4 56.3	91.7 90	89.9 86.3	
40-44	85 —	167.5 —	60.7 —	91.6 —	90.2 —	
45-46	37 —	166.5 —	64.8 —	89.6 —	90.8 —	
50-54	17 —	168.1 —	64 —	91.5 —	91.4 —	
55-59	6 —	164.8 —	60.3 —	88.5 —	90.1 —	
60이상	2 —	171.5 —	66.5 —	94 —	88.3 —	

14. 73년도 고등학교 교사 체격현황

연 령	검 사 인 원	키	몸 무 게	가슴 둘레	앞 은 키	비 고
계	331 27	167.3 157.9	64 50.7	92.1 83.9	91.5 83.1	
24이하	9 9	166.7 159.8	60 51	92 83.1	91.5 83.3	
25-29	73 11	167.2 158	62.6 50.1	91.5 84.4	91 84.4	
30-34	103 2	167.9 154	63.7 47.5	92.9 85	91.8 72	
35-39	87 2	167.6 158.5	65.2 52.5	92.2 83.5	92.3 84	
40-44	28 1	166.3 159	65.4 53	91.3 81	90.8 85	
45-49	17 1	165.9 148	64.1 57	92.2 85	90.8 86	
50-54	8 1	166.3 154	64.3 48	88.9 84	88.9 82	
55-59	4 —	163.5 —	66 —	91.7 —	88.3 —	
60이상	2 —	172.5 —	67 —	93.5 —	93 —	

## 15. 국민학교 아동 급식상황

구분 시군↓	학 교 수		71 년 도	7 2 년 도	7 3 년 도
	본 교	분 교	급 식 인 원 수	급 식 인 원 수	급 식 인 원 수
총 계	110	17	22,070	13,025	16,733
제 주 시	18	1	5,375	—	3,070
북 제 주 군	43	5	8,079	6,296	6,871
남 제 주 군	49	11	8,616	6,729	6,792

## 16. 시 설 개 황

설립학교별	교 사				학 교 용 지 (M <sup>2</sup> )					
	교 보 통		교 사 실		기 본 교 지			실 습 실		
	계	정규교실	가교실	대용교실	계	교사대지	체육장	부속농장	(양어장)	연습림
총 계	1,601	1,554	17	30	3,336,062	737,441	1,324,414	794,610	300,551	1,592,536
국 민 학 교	1,084	1,077	7	—	2,682,476	489,622	918,607	238,479	—	1,034,472
공 립 중 학 교	279	259	6	14	301,500	100,738	200,762	39,772	—	45,372
사 립 중 학 교	81	80	—	1	80,474	13,777	66,697	13,425	—	10,725
공 립 인 문 고	46	43	—	3	39,193	8,397	30,826	—	—	—
사 립 인 문 고	16	16	—	—	19,643	2,467	17,176	4,950	—	—
공 립 실 업 고	79	64	4	11	196,617	119,019	77,598	497,984	300,551	501,967
사 립 실 업 고	16	15	—	1	16,159	3,411	12,748	—	—	—

## 17. 연도별 각급학교 설립개황

연도별→ 학교별↓	46	47	49	50	51	52	53	54	55	56	57	58	59	60	61	62	63	64	65	66	67	68	69	70	71	72	73	계
유 치 원	1	1	—	—	—	—	—	—	—	—	1	—	1	—	—	1	—	—	—	—	1	1	—	—	—	—	—	7
국 민 학 교	69	1	4	1	4	1	6	2	1	—	3	2	1	1	1	4	6	1	3	2	3	—	8	2	—	1	—	127
중 공 학 교 사	2	3	—	3	4	—	2	2	3	—	—	—	1	—	—	2	1	1	1	1	—	—	—	—	2	—	—	28
	3	—	—	1	—	1	—	1	—	—	—	—	—	—	—	—	—	—	1	—	—	—	—	—	—	—	—	7
고 등 공 학 교 사	1	—	—	—	1	1	4	2	1	—	—	—	—	—	—	—	2	1	1	1	—	—	1	—	—	—	—	16
	—	—	—	—	1	—	2	—	—	1	1	—	—	—	—	—	—	—	—	—	—	—	1	—	—	—	—	6

참고 : 46년이 전에 설립교는 46년도에 포함 국민학교 분교 17교포함  
 48년 설립교는 없음  
 73년 설립교는 없음



## 18. 초·중·고 학생 기생충 보유자 현황

구 분→ 년 도↓	검사인원수	회	충	십이지장충	편	충	요	충	조	충	지스토타	동양모양 선충	기	타
69	66,057	26,446	152	7,596	1,480	1,155	33	—	977					
70	75,566	30,927	194	14,121	166	1,530	3	5	943					
71	77,380	23,378	2	29,185	597	2,619	71	22	66					
72	84,567	25,869	10	23,220	327	2,918	10	78	301					
73	89,929	30,501	21	23,954	301	2,958	143	48	65					

## 19. 초·중·고 회충구제 현황

구 분→ 년 도↓	재 학 생	복약학생수	복약비율	구제자수	구제비율	전무자수	전무자비율	비	고
69	84,847	58,897	69.4	31,800	54.0	27,097	46.0	산	토
70	89,484	30,851	99.7	20,425	65.9	10,446	34.1	산	토
71	94,050	23,326	99.7	15,030	64.2	—	35.8	고이르민정 피페라진정	
72	99,477	25,476	99.6	15,385	60.1	30,293	57	고이르민정 피페라진정	
73	103,738	30,476	99.9	17,819	58.4	12,657	41.6	피페라진정	

## 20. 연도별 각급학교 졸업생수

연도별→ 학교별↓	1967년	1968년	1969년	1970년	1971년	1972년
계	15,339	16,304	15,210	16,688	17,990	18,719
국민학교	8,186	8,499	8,437	9,145	9,955	10,510
중학교 공	2,492	2,611	3,648	4,052	4,225	4,436
사	1,073	1,088	1,340	1,341	1,461	1,472
고등학교 공	917	1,156	1,134	1,179	1,301	1,663
사	877	897	836	971	1,048	638
인문계 공	407	484	444	477	491	634
사	654	720	670	698	750	295
실업계 공	510	672	690	702	810	1,029
사	223	177	166	273	298	343

## 21. 도 서 관 현 황

## (1) 제 주 도 립 도 서 관

구 분 → 연 도 ↓	건 물		장 서						개 관 일 수	열 램 인 원	열 램 책 수	직 원		
	평 수	열 램 석	총 수	국 한 서	일 서	중 국 서	양 서	기 타				계	남	여
1968	283	135	7,937	7,123	460	—	354	—	333	27,209	1,372	6	5	1
1969	283	135	8,545	7,731	460	—	354	—	333	29,759	795	7	5	2
1970	283	138	9,244	8,426	463	—	355	—	225	35,841	567	8	5	3
1971	283	138	9,670	8,852	463	—	355	—	326	40,536	1,078	8	5	3
1972	283	138	10,505	9,671	479	—	355	—	326	45,182	1,869	8	6	2

## (2) 남 제 주 군 립 도 서 관

구 분 → 연 도 ↓	건 물		장 서						개 관 일 수	열 램 인 원	열 램 책 수	직 원		
	평 수	열 램 석	총 수	국 한 서	일 서	중 국 서	양 서	기 타				계	남	여
1970	125	40	1,234	1,107	15	—	25	87	330	3,530	—	2	2	—
1971	125	40	1,334	1,207	15	—	25	87	331	3,650	520	2	2	—
1972	100.5	108	2,076	1,915	53	—	18	90	251	4,061	684	2	2	—

## 22. 마 을 금 고 설 치 현 황

도 별	시 군 별	설 치 대 상 수	문 고 수	회 원 수	장 서 수
제 주 도	제 주 시	26	26	8,986	4,654
	북 제 주	98	98	7,166	13,400
	남 제 주	96	96	6,823	14,666



여 백

## 2. 국 민 학 교 편

## 24. 국 민 학

시 군 별 남 여	학 생 상									
	계		1 학 년		2 학 년		3 학 년		4 학 년	
	학급수	학생수	학급수	학생수	학급수	학생수	학급수	학생수	학급수	학생수
총 계	1,230	68,983	—	12,438	—	11,586	—	11,449	—	12,013
계여		33,772		6,078		5,632		5,582		6,030
제 주 시	309	19,920	—	3,643	—	3,361	—	3,336	—	3,412
계여		9,470		1,721		1,584		1,546		1,684
북제주군	423	21,446	—	3,792	—	3,584	—	3,548	—	3,744
계여		10,743		1,890		1,755		1,788		1,921
남제주군	498	27,617	—	5,003	—	4,641	—	1,788	—	1,921
계여		13,559		2,467		2,293		2,248		2,434

## 25. 제 주 시 국

학 교 별 남 여	학 생 상									
	계		1 학 년		2 학 년		3 학 년		4 학 년	
	학급수	학생수	학급수	학생수	학급수	학생수	학급수	학생수	학급수	학생수
총 계	309	19,920	56	3,643	53.5	3,361	51	3,336	51	3,412
계여		9,470		1,721		1,584		1,546		1,684
제주동교	37	2,632	6	458	6	432	6	421	7	496
계여		1,255		216		212		200		252
제주서교	39	2,761	7	507	7	487	6	413	6	457
계여		1,295		233		239		192		223
제주남교	32	2,373	6	443	9	385	5	410	5	372
계여		1,093		187		182		173		194
제주북교	37	2,632	7	467	6	426	6	447	6	454
계여		1,255		227		203		219		196
일도교	22	1,426	4	262	4	236	3	229	4	265
계여		689		124		109		116		134
광양교	28	1,963	5	384	5	320	5	347	4	310
계여		969		185		147		165		171
화북교	12	620	2	104	2	102	2	119	2	102
계여		299		56		48		48		52
삼양교	18	1,098	3	192	3	167	3	174	3	186
계여		533		91		82		80		98
회천분교	2	103	0.5	27	0.5	25	0.5	27	0.5	24
계여		64		16		16		15		17
봉개교	10	499	2	94	2	91	2	99	2	97
계여		221		47		41		42		43
아라교	9	493	2	97	2	106	2	93	1	71
계여		232		49		50		42		26
영평교	6	260	1	42	1	47	1	37	1	43
계여		136		20		27		23		21
오라교	12	705	2	142	2	118	2	119	2	111
계여		333		65		49		49		62
노형교	8	444	2	84	2	85	1	78	1	81
계여		199		44		37		36		35
도리교	17	941	3	170	3	164	3	164	3	168
계여		444		81		70		75		75
외도교	12	664	2	108	2	121	2	106	2	124
계여		306		44		51		46		63
도평교	5	174	1	34	0.5	22	1	33	1	31
계여		90		21		10		16		13
해안교	3	132	0.5	28	0.5	27	0.5	20	0.5	19
계여		57		15		11		9		9

교 개 황

황		6 학 년		졸 업 상 황				교 직 원	
5 학 년		6 학 년		졸 업 자	진학희망자	진 학 자	취업자	교 원	직 원
학급수	학생수	학급수	학 생 수						
—	10,994 5,348	—	10,503 5,093	10,500 5,113	8,462 3,662	8,401 3,623	131 91	1,358 372	155 19
—	3,218 1,530	—	2,950 1,405	3,047 1,432	2,518 1,083	2,501 1,074	120 80	331 135	35 10
—	3,430 1,720	—	3,348 1,669	3,308 1,616	2,597 1,093	2,587 1,087	— —	471 139	54 2
—	4,346 2,098	—	4,205 2,019	4,145 2,065	3,347 1,486	3,313 1,462	11 11	556 98	66 7

민 학 교 현 황

황		6 학 년		졸 업 상 황				교 직 원	
5 학 년		6 학 년		졸 업 자	진학희망자	진 학 자	취업자	교 원	직 원
학급수	학생수	학급수	학 생 수						
50.5	3,218 1,530	47	2,950 1,405	3,047 1,432	2,518 1,083	2,501 1,074	120 80	331 135	35 10
6	444 201	6	381 174	423 214	362 171	362 171	41 27	40 19	4 1
6	441 200	7	456 208	441 190	441 190	400 163	— —	42 16	4 1
6	406 189	5	208 168	384 168	339 143	339 143	— —	35 15	5 1
6	422 211	6	416 199	422 211	398 197	398 197	— —	40 20	4 2
4	240 109	3	194 97	211 106	182 79	182 79	— —	23 9	3 1
5	323 153	4	279 148	260 104	216 78	216 78	44 26	28 10	3 2
2	96 48	2	96 47	102 53	72 34	72 34	— —	13 5	1 —
3	194 95	3	185 87	149 74	108 42	108 42	— —	19 9	2 —
—	— —	—	— —	— —	— —	— —	— —	2 1	1 —
1	59 23	1	59 25	64 29	42 13	42 13	— —	11 4	1 —
1	64 39	1	62 26	73 34	60 28	58 26	— —	10 3	1 —
1	45 25	1	46 20	31 21	14 7	14 7	17 14	7 2	1 —
2	107 52	2	108 56	109 53	74 23	74 23	— —	13 5	1 —
1	54 16	1	62 31	51 30	36 18	38 19	13 11	9 3	2 —
3	170 95	2	105 48	146 67	107 42	107 42	— —	18 9	1 —
2	108 55	2	97 47	110 57	63 30	63 30	— —	13 —	2 —
1	27 14	0.5	27 16	23 5	16 4	16 4	5 2	5 —	— —
0.5	18 5	0.5	20 8	27 16	12 3	12 3	3 —	— —	1 —

## 26. 북 제 주 군 국

학 교 별	남 여	학 생 상									
		계		1 학 년		2 학 년		3 학 년		4 학 년	
		학급수	학생수	학급수	학생수	학급수	학생수	학급수	학생수	학급수	학생수
계	계	423	21,446	70 $\frac{20}{12}$	3,792	68 $\frac{9}{12}$	3,584	67 $\frac{15}{12}$	3,548	69 $\frac{21}{12}$	3,744
	여		10,743		1,890		1,755		1,788		1,921
하 위 교	계	12	794	2	132	2	136	2	137	2	143
	여		420		72		70		80		69
물 배 교	계	6	255	1	42	1	43	1	52	1	34
	여		125		19		23		26		17
광 령 교	계	6	378	1	85	1	71	1	67	1	64
	여		190		38		35		37		33
장 전 교	계	8	380	2	70	1	81	1	68	1	56
	여		189		37		37		38		27
구 업 교	계	12	586	2	98	2	101	2	103	2	96
	여		292		49		56		48		44
더 락 교	계	6	352	1	68	1	57	1	63	1	67
	여		179		40		20		32		32
남 읍 교	계	6	338	1	60	1	57	1	57	1	54
	여		162		28		27		27		28
애 월 교	계	12	566	2	94	2	86	2	109	2	92
	여		280		45		43		51		46
곽 금 교	계	8	414	1	69	2	49	1	83	2	62
	여		199		32		21		40		34
어 도 교	계	8	426	1	86	1	53	2	77	2	91
	여		201		45		25		31		46
어 읍 분 교	계	2	91	1/3	18	1/3	14	1/3	20	1/3	13
	여		43		8		6		11		6
화 전 분 교	계	1	19	1/4	2	—	—	1/3	7	1/4	7
	여		13		—		—		5		5
귀 덕 교	계	12	574	2	90	2	107	2	98	2	92
	여		288		44		55		52		42
수 원 교	계	12	540	2	98	2	88	2	87	2	87
	여		282		56		41		52		48
한 립 교	계	26	1,631	5	305	5	277	4	262	4	298
	여		809		153		135		126		155
명 월 교	계	3	139	1/2	29	1/2	25	1/2	19	1/2	26
	여		60		11		13		8		13
금 악 교	계	6	332	1	65	1	58	1	59	1	55
	여		176		30		32		32		30
재 룡 교	계	12	524	2	86	2	88	2	93	2	95
	여		257		46		42		44		44
비 양 교	계	2	42	1/3	9	1/3	8	1/3	6	1/3	9
	여		23		4		4		3		6
판 포 교	계	9	422	2	77	1	65	1	47	2	90
	여		219		43		33		28		44
신 창 교	계	12	582	2	97	2	91	2	93	2	98
	여		294		48		46		44		57
용 수 교	계	6	297	1	44	1	60	1	43	1	51
	여		165		23		37		23		31
고 산 교	계	13	749	2	125	2	114	2	123	2	128
	여		382		65		47		70		62
산 양 교	계	6	209	1	31	1	41	1	39	1	34
	여		97		16		17		17		18



민 학 교 현 황

학				졸				교 직 원	
5 학 년		6 학 년		업		상		원	
학급수	학생수	학급수	학 생 수	졸 업 자	진학희망자	진 학 자	취업자	교 원	직 원
67 <sup>20</sup> <sub>12</sub>	3,430 1,720	66 <sup>20</sup> <sub>12</sub>	3,348 1,669	3,308 1,616	2,597 1,093	2,587 1,087	— —	472 127	53 3
2	136 77	2	110 52	126 59	109 48	109 48	— —	13 7	1 —
1	45 24	1	39 16	32 15	25 8	25 8	— —	8 2	1 —
1	47 24	1	44 23	67 28	45 14	46 14	— —	8 3	2 —
1	52 27	1	53 23	39 18	34 13	34 13	— —	9 1	1 —
2	100 48	2	88 47	89 49	77 32	77 32	— —	13 6	1 —
1	43 24	1	54 31	46 22	40 18	40 18	— —	7 1	1 —
1	58 33	1	52 19	60 23	51 15	51 15	— —	7 1	1 —
2	85 43	2	100 52	90 38	79 34	79 34	— —	13 7	1 —
1	85 35	2	66 37	64 31	55 25	55 25	— —	9 2	1 —
1	68 27	1	50 26	54 27	42 17	42 17	— —	10 2	1 —
1/3	10 6	1/3	16 6	6 1	5 —	5 —	— —	2 —	2 —
1/4	4 3	1/4	5 5	1 6	— —	— —	— —	2 13	1 —
2	91 51	2	96 44	92 44	69 29	69 26	— —	5 13	1 —
2	95 49	2	85 36	87 42	68 27	68 27	— —	5 —	1 —
4	253 114	4	236 126	247 128	199 94	199 94	— —	29 16	3 1
1/2	19 9	1/2	21 6	13 2	10 2	10 2	— —	3 —	1 —
1	49 29	1	46 23	50 21	41 14	41 14	— —	7 1	1 —
2	83 44	2	79 37	88 39	70 28	68 26	— —	13 5	— —
1/3	5 3	1/3	5 3	14 5	13 4	12 3	— —	3 1	1 —
2	82 43	1	61 28	77 40	57 31	57 31	— —	10 2	1 —
2	93 44	2	110 55	95 48	77 35	77 35	— —	13 4	1 —
1	51 21	1	48 30	52 34	47 31	47 31	— —	7 1	1 —
3	139 76	2	120 62	131 74	119 64	119 64	— —	14 7	1 —
1	35 14	1	30 15	28 13	20 9	20 59	— —	7 —	1 —

## 26. 북 제 주 군 국

시 군 별	남 여	학 생								상	
		계		1 학 년		2 학 년		3 학 년		4 학 년	
		학급수	학생수	학급수	학생수	학급수	학생수	학급수	학생수	학급수	학급수
조 수 교	계	7	356	1	54	1	53	1	50	1	65
	여		170		26		27		22		30
저 청 교	계	12	568	2	95	2	97	2	90	2	100
	여		287		46		46		42		60
신 촌 교	계	12	595	2	104	2	102	2	97	2	105
	여		282		48		50		50		49
조 천 교	계	15	870	2	163	3	127	3	133	3	161
	여		472		91		66		73		93
교래분교	계	1	22	4/1	4	4/1	8	—	—	4/1	5
	여		9		1		5		—		3
대 흘 교	계	6	277	1	52	1	56	1	45	1	51
	여		135		28		29		19		29
신 흥 교	계	3	163	1/2	28	1/2	25	1/2	33	1/2	30
	여		74		9		12		14		14
함 덕 교	계	18	1,050	3	192	3	163	3	175	3	177
	여		521		95		79		81		95
선 흘 교	계	6	217	1	31	1	39	1	47	1	40
	여		106		13		19		27		18
북 촌 교	계	6	312	1	56	1	54	1	48	1	70
	여		151		24		24		26		37
동 북 교	계	4	123	1/2	42	1/2	34	1\2	22	1	24
	여		58		20		14		12		10
김 녕 교	계	18	966	3	172	3	161	3	151	3	160
	여		494		77		83		70		82
덕천분교	계	2	63	1	20	—	—	1/4	10	1/4	10
	여		36		12		—		4		9
구 중 양 교	계	12	582	2	96	2	97	2	94	2	107
	여		289		42		54		51		52
한 동 교	계	7	401	2	92	1	64	1	66	1	65
	여		207		51		31		43		28
평 대 교	계	9	475	1	67	2	92	2	86	2	87
	여		225		33		49		39		43
세 화 교	계	12	525	2	56	2	93	2	85	2	88
	여		259		43		45		42		46
송 당 교	계	6	275	1	48	1	46	1	45	1	52
	여		129		13		23		21		30
하 도 교	계	12	608	2	98	2	98	2	107	2	116
	여		293		48		41		58		54
종 달 교	계	10	477	2	81	2	90	1	59	2	93
	여		260		47		51		31		49
연 평 교	계	12	624	2	119	2	96	2	101	2	106
	여		317		58		50		51		59
추 자 교	계	12	610	2	105	2	108	2	102	2	100
	여		312		55		45		55		53
횡간분교	계	1	40	1/3	12	—	—	1/3	13	—	—
	여		23		7		—		9		—
신 양 교	계	12	561	2	95	2	97	2	90	2	90
	여		262		51		47		37		44

## 민 학 교 현 황

황				졸 업 상 황				교 직 원	
5 학 년		6 학 년		졸 업 자	진학희망자	진 학 자	취업자	교 원	직 원
학급수	학생수	학급수	학 생 수						
2	70 35	1	64 30	61 34	56 29	55 29	— —	8 1	1 —
2	101 52	2	85 41	81 37	60 23	60 23	— —	14 3	1 —
2	89 38	2	98 47	104 47	78 26	78 26	— —	13 7	1 —
2	135 74	3	151 75	118 49	91 33	85 30	— —	16 8	1 —
—	— —	1/4	5 —	6 2	4 1	4 1	— —	2 —	— —
1	34 10	1	39 20	31 20	23 13	23 13	— —	7 1	1 —
1/2	23 178	1/2	24 8	22 15	18 12	18 12	— —	4 2	1 —
3	177 85	3	158 85	151 77	122 53	122 53	— —	19 10	3 —
1	35 21	1	25 11	31 11	17 5	17 5	— —	8 1	1 1
1	47 25	1	37 15	46 25	37 20	37 20	— —	7 2	1 —
1	24 15	1	23 14	37 14	28 8	28 8	— —	5 —	1 —
3	157 89	3 1	165 95	135 62	113 45	113 45	— —	19 6	1 —
1/4	8 4	1/4	15 7	6 4	4 3	4 3	— —	2 —	1 —
2	93 42	2	95 48	91 47	53 15	53 15	— —	13 5	— —
1	60 34	1	54 29	68 34	50 17	— 17	— —	— 2	1 —
1	71 33	1	72 28	70 45	51 26	51 26	— —	10 3	1 —
2	83 37	2	90 46	96 42	— —	— 76	— —	13 2	— —
1	40 21	1	44 21	49 28	25 7	25 7	— —	7 1	1 —
2	87 40	2	105 52	100 55	77 34	77 34	— —	13 2	1 —
1	67 36	2	87 46	70 33	54 21	54 21	— —	10 2	1 —
2	98 47	2	104 52	109 51	86 33	84 33	— —	14 1	1 —
2	105 —	2	90 55	98 53	61 28	61 28	— —	13 2	1 —
1/3	15 7	—	— —	— —	— —	— —	— —	1 —	1 —
2	83 41	2	106 42	81 39	61 23	61 23	— —	13 —	1 —

## 27. 남 제 주 군 국

시·군·별 남·여·별		학 생 상									
		계		1 학 년		2 학 년		3 학 년		4 학 년	
		학 급 수	학 생 수	학 급 수	학 생 수	학 급 수	학 생 수	학 급 수	학 생 수	학 급 수	학 생 수
계	계	498	27,617	—	5,003	—	4,641	—	4,565	—	4,857
	여		13,559		2,467		2,293		2,248		2,434
대 정 교	계	28	1,858	5	329	5	305	5	313	5	342
	여		923		164		170		143		173
대정서교	계	10	478	2	87	2	88	1	65	2	90
	여		228		39		39		30		48
무 룽 교	계	6	237	1	33	1	40	1	38	1	40
	여		110		12		17		22		20
영 락 교	계	6	259	1	46	1	46	1	33	1	43
	여		143		30		25		18		21
무룡동교	계	6	208	1	35	1	42	1	39	1	35
	여		104		17		22		21		16
신 도 교	계	6	317	1	46	1	35	1	67	1	63
	여		176		28		19		40		37
보흥분교	계	1	35	1/2	18	1/2	17	—	—	—	—
	여		19		9		10		—		—
보 성 교	계	11	548	2	87	1	71	2	92	2	113
	여		280		43		33		41		63
구억분교	계	1	49	1/3	18	1/3	16	1/3	15	—	—
	여		26		9		9		8		—
신평분교	계	1	55	1/2	28	1/2	27	—	—	—	—
	여		31		17		14		—		—
가 파 교	계	4	160		29	1/2	27	1/2	28	1/2	26
	여		80	1	13		18		15		14
마라분교	계	1	20	1/6	4	1/6	3	1/6	3	1/6	2
	여		7		2		1		1		—
안 덕 교	계	12	681	2	123	2	94	2	110	2	122
	여		334		62		46		48		62
사 계 교	계	11	545	2	105	1	70	2	92	2	99
	여		284		55		35		49		56
덕 수 교	계	6	241	1	41	1	43	1	45	1	40
	여		114		22		24		19		16
서 광 교	계	5	207	1/2	15	1/2	19	1	31	1	57
	여		107		8		10		16		29
광명분교	계	1	59	1/2	32	1/2	37	—	—	—	—
	여		25		9		16		—		—
동광분교	계	1	39	1/3	16	1/3	13	1/3	10	—	—
	여		17		10		4		3		—
창 천 교	계	6	315	1	63	1	56	1	52	1	49
	여		150		33		28		24		23

## 민 학 교 현 황 (계속)

5 학 년		6 학 년		졸 업 상 황				교 직 원	
학 급 수	학 생 수	학 급 수	학 생 수	졸 업 자	진학희망자	진 학 자	취 업 자	교 원	직 원
	4,346 2,098		4,205 2,019	4,145 2,065	3,347 1,486	3,313 1,462	— —	556 98	69 4
4	274 132	4	295 141	304 149	281 134	281 134	— —	30 11	2 1
2	94 43	1	54 29	59 29	48 22	48 22	— —	11 2	1 —
1	49 19	1	37 20	41 27	33 19	33 19	— —	7 1	1 —
1	51 29	1	40 20	42 20	38 19	38 19	— —	7 1	1 —
1	31 17	1	26 11	27 13	20 6	20 6	— —	7 1	1 —
1	58 31	1	48 21	63 29	54 23	54 23	— —	8 1	1 —
	— —	—	— —	— —	— —	— —	— —	1 —	1 —
2	85 52	2	100 48	105 47	84 29	84 29	— —	12 1	1 —
—	— —	—	— —	— —	— —	— —	— —	1 —	1 —
—	— —	—	— —	— —	— —	— —	— —	— —	— —
—	— —	—	— —	— —	— —	— —	— —	1 —	1 —
1/2	22 10	1	28 10	23 11	23 11	15 6	— —	4 —	1 —
1/6	3 2	1/6	5 1	5 —	5 —	3 —	— —	1 —	1 —
2	115 50	2	117 66	100 49	79 32	79 32	— —	13 2	1 —
2	104 50	2	75 39	87 37	53 17	53 17	— —	12 2	1 —
1	34 16	1	38 17	49 24	44 21	44 21	— —	7 —	1 —
1	50 31	1	35 13	36 22	26 16	26 16	— —	5 —	1 —
—	— —	—	— —	— —	— —	— —	— —	1 1	1 1
1	52 25	1	43 17	42 22	42 22	34 16	— —	7 1	1 —

## 27. 남 제 주 군 국

학교별	남 여	학 생 상									
		계		1 학 년		2 학 년		3 학 년		4 학 년	
		학 급 수	학 생 수	학 급 수	학 생 수	학 급 수	학 생 수	학 급 수	학 생 수	학 급 수	학 생 수
상천분교	계	1	39	1/5	5	1/5	6	5/1	8	1/5	14
	여		17		3		1		5		8
대평교	계	6	216	1	30	1	30	1	35	1	43
	여		100		16		9		16		24
중문교	계	18	1,204	3	214	3	194	3	204	3	212
	여		585		100		98		97		108
색달분교	계	1	28	1/5	5	1/5	7	1/5	3	1/5	6
	여		10		—		2		1		3
예래교	계	12	596	2	95	2	101	2	99	2	105
	여		302		47		49		50		62
도순교	계	6	333	1	54	1	61	1	57	1	55
	여		158		19		25		29		26
하원교	계	8	431	2	87	1	65	1	68	2	92
	여		215		41		32		29		54
강정교	계	7	414	1	59	1	76	1	69	1	67
	여		195		24		44		38		30
서귀교	계	30	2,086	5	374	5	332	5	345	5	383
	여		991		183		155		159		191
서귀중앙교	계	28	1,898	5	333	5	344	5	352	5	315
	여		895		172		161		177		143
서귀북교	계	12	564	2	106	2	88	2	96	2	88
	여		297		61		44		49		46
법환교	계	12	570	2	95	2	87	2	96	2	107
	여		277		47		37		49		56
서호교	계	12	671	2	118	2	115	2	102	2	115
	여		333		65		60		55		53
토평교	계	12	717	2	126	2	126	2	114	2	115
	여		344		60		69		47		55
영천교	계	4	167	1	32	1	42	1/2	24	1/2	23
	여		82		18		22		10		11
효돈교	계	18	1,208	3	220	3	213	3	194	3	197
	여		595		101		100		99		109
보목교	계	11	522	2	83	2	82	2	99	2	99
	여		273		43		45		56		49
남원교	계	12	699	2	123	2	124	2	125	2	121
	여		342		54		62		67		61
의귀교	계	7	404	2	97	1	70	1	70	1	68
	여		184		40		34		36		34
하례교	계	6	299	1	50	1	50	1	46	1	65
	여		154		29		30		19		30

민 학 교 현 황 <계속>

학				출 업 상 황				교 직 원	
5 학 년		6 학 년		졸 업 자		진 학 자		교 원	직 원
학 급 수	학 생 수	학 급 수	학 생 수	졸 업 자	진 학 희망자	진 학 자	취 업 자		
		1/5	6	7	1	1	—	1	1
				6	—	—	—	—	1
1	37 13	1	41 22	34 20	20 9	20 9	—	7	1
3	189 92	3	191 90	181 93	137 57	133 53	—	19 2	2
		1/5	7	8	3	3	—	2	1
			4	3	—	—	—	—	—
2	99 46	2	97 48	95 46	64 23	64 23	—	13 2	1
1	47 25	1	59 34	52 20	43 14	43 14	—	7 1	1
1	61 35	1	58 24	41 23	32 14	33 15	—	9 1	1
2	76 27	1	67 32	83 38	68 26	60 21	—	8 1	1
5	315 147	5	337 156	329 169	303 153	303 153	—	33 13	3 1
4	300 131	4	254 111	243 116	186 76	186 76	—	31 10	3 2
2	98 56	2	88 41	73 38	54 25	54 25	—	13 3	1
2	91 47	2	94 41	79 38	63 25	63 25	—	13 2	1
2	114 53	2	107 47	91 43	71 30	71 30	—	13 1	1
2	122 53	2	114 60	93 49	79 38	79 38	—	13 3	1
1/2	22 12	1/2	24 9	23 13	16 10	16 10	—	4	1
3	203 96	3	181 90	202 99	180 81	180 81	—	21 6	2
1	64 35	2	95 45	91 47	70 38	68 36	1 1	11 2	3
2	100 53	2	106 45	106 52	86 38	86 38	—	12 1	1
1	58 23	1	41 17	50 26	44 20	44 20	—	9 1	2
1	46 25	1	42 21	47 21	37 13	37 13	—	9	1

## 27. 남 제 주 군 국

학 교 별	남 여	학 생 상									
		계		1 학 년		2 학 년		3 학 년		4 학 년	
		학급수	학생수	학급수	학생수	학급수	학생수	학급수	학생수	학급수	학생수
신 해 교	계	6	361	1	78	1	60	1	55	1	60
	여		176		40		30		26		28
위 미 교	계	18	1,108	3	202	3	182	3	184	3	179
	여		525		102		85		81		90
태 흥 교	계	12	619	2	111	2	99	2	100	2	106
	여		307		51		49		46		58
홍 산 교	계	10	531	2	92	1	81	2	99	2	94
	여		275		38		43		48		49
표 선 교	계	12	661	2	119	2	115	2	108	2	127
	여		319		51		50		60		58
하 천 교	계	6	263	1	42	1	54	1	39	1	44
	여		132		26		21		16		25
성 읍 교	계	6	276	1	66	1	43	1	41	1	53
	여		144		33		27		25		22
화 산 교	계	6	330	1	48	1	38	1	62	1	54
	여		179		24		17		37		29
토산분교	계	2	94	1	43	—	51	1/2	27	1/2	41
	여		45		21		24		12		17
가 마 교	계	3	170	1	35	1/2	43	1/2	24	1/2	27
	여		84		20		23		12		12
가 시 교	계	6	324	1	71	1	66	1	51	1	46
	여		152		40		29		21		22
동 남 교	계	13	882	2	164	2	150	2	134	3	156
	여		425		80		66		74		79
성 산 교	계	6	347	1	63	1	43	1	68	1	63
	여		162		29		19		34		27
온 평 교	계	7	376	—	56	1	60	1	48	1	77
	여		197		25		37		31		37
난 산 교	계	6	249	1	42	1	42	1	44	1	43
	여		101		17		19		19		14
신 산 교	계	7	361	1	67	1	49	1	53	2	83
	여		165		30		25		20		36
삼 달 교	계	6	224	—	52	—	37	—	31	—	39
	여		114	1	26	1	15	1	18	1	25
풍 천 교	계	6	276	1	43	1	37	1	38	1	38
	여		144		26		19		14		21
신평분교	계	2	116	1/2	24	1/2	28	1/2	28	1/2	36
	여		56		15		13		14		14
수 산 교	계	6	371	1	70	1	57	1	74	1	64
	여		187		37		37		37		31
시 흥 교	계	6	301	1	54	1	54	1	45	1	57
	여		163		31		26		29		26



민 학 교 현 황

학				출 업 상 황				교 직 원	
5 학 년		6 학 년		출 업 자	진 학 회 망 자	진 학 자	취 업 자	교 원	직 원
학 급 수	학 생 수	학 급 수	학 생 수						
1	67 32	1	41 20	52 28	40 18	40 18	1 —	8 2	1 —
3	172 86	3	189 81	162 93	126 60	126 60	— —	18 3	2 —
2	107 57	2	96 46	102 44	82 32	82 32	— —	13 2	1 —
1	76 39	2	89 58	96 49	71 32	71 32	— —	11 1	1 —
2	100 51	2	92 49	105 55	85 39	85 39	— —	13 2	1 —
1	41 23	1	43 21	38 20	24 10	24 10	— —	7 1	1 —
1	42 22	1	31 15	42 22	20 6	20 6	— —	7 1	1 —
1	49 26	1	79 46	73 32	64 25	64 25	— —	7 1	1 —
—	—	—	—	—	—	—	—	2 1	1 —
1/2	41 17	—	—	—	—	—	—	3 —	1 —
1	47 20	1	43 20	47 25	37 15	37 15	10 10	8 2	1 —
2	129 55	2	149 71	123 62	108 54	105 51	— —	14 2	1 —
1	66 33	1	44 20	54 28	51 25	51 25	— —	7 1	1 —
1	41 20	2	94 47	54 25	33 11	33 11	— —	8 1	1 —
1	42 16	1	36 16	38 14	30 10	30 10	— —	8 1	1 —
1	56 23	1	53 31	57 31	45 22	45 22	— —	8 1	1 —
1	32 11	1	33 19	26 13	17 7	17 7	— —	6 1	1 —
1	70 38	1	50 26	57 27	46 18	46 18	— —	7 1	1 —
—	—	—	—	—	—	—	—	2 —	1 —
1	60 29	1	46 16	64 34	48 24	48 24	— —	8 1	1 —
1	44 24	1	47 27	44 24	33 17	33 17	— —	7 1	1 —

## 28. 학 급 수 및 아 동 수

학급수및아동수→		학 급 수		아 동 수		
구 분↓		배 정	편 성	남	여	계
합	계	—	1,230	35,211	33,772	68,983
단 식 학 급	1 학 년	—	210	6,183	5,913	12,096
	2 학 년	—	198	5,764	5,431	11,195
	3 학 년	—	196	5,711	5,428	11,139
	4 학 년	—	202	5,838	5,898	11,736
	5 학 년	—	194	5,542	5,238	10,780
	6 학 년	—	191	5,303	5,020	10,323
	계	—	1,191	34,341	32,928	67,269
복 식 학 급	2개 학년	—	28	675	659	1,334
	3개 학년	—	6	123	129	252
	4개 학년	—	2	19	22	41
	5개 학년	—	2	40	27	67
	계	—	38	857	837	1,694
단	급	—	1	13	7	20

## 29. 연 령 별 아 동 수

연령별→ 학년별↓		~ 6	7	8	9	10	11	12	13	14	15~	합 계
계	남	5,928	5,857	5,96	5,873	5,669	5,290	565	59	10	1	35,211
	여	5,615	5,669	5,531	5,879	5,324	5,067	595	88	3	1	33,772
	계	11,543	11,526	11,491	11,752	10,993	10,357	1,160	147	13	1	68,983
1 학 년	남	5,918	407	31	4	—	—	—	—	—	—	6,360
	여	5,608	435	33	1	1	—	—	—	—	—	6,078
2 학 년	남	10	5,428	466	40	7	—	—	—	—	—	5,954
	여	7	5,201	402	20	2	—	—	—	—	—	5,632
3 학 년	남	—	21	5,369	430	47	7	—	—	—	—	5,867
	여	—	33	5,054	449	43	3	—	—	—	—	5,582
4 학 년	남	—	1	91	5,312	521	45	4	—	—	—	5,974
	여	—	—	42	5,345	525	115	11	1	—	—	6,039
5 학 년	남	—	—	—	86	5,042	474	38	5	1	—	5,646
	여	—	—	—	64	4,715	532	32	5	—	—	5,348
6 학 년	남	—	—	—	1	59	4,764	523	54	9	—	5,410
	여	—	—	—	—	38	4,417	552	82	3	1	5,093

## 30. 아 동 수 별 학 급 수

학 생 수 구 분	~20	21~30	31~40	41~50	51~60	61~70	71~80	81~90	91~100	101~	계
합 계	4	15	75	350	300	311	168	7	—	—	1,230
단 식 학 급											
1학년	—	3	9	61	41	53	39	4	—	—	210
2학년	—	1	8	54	57	52	24	2	—	—	198
3학년	—	—	13	60	43	59	21	—	—	—	196
4학년	—	1	9	51	54	52	34	1	—	—	202
5학년	—	1	14	54	49	44	32	—	—	—	194
6학년	—	5	15	57	48	48	18	—	—	—	191
계	—	11	68	337	292	308	168	7	—	—	1,191
복 식 학 급											
2개 학년	2	1	4	10	8	3	—	—	—	—	28
3개 학년	—	—	3	3	—	—	—	—	—	—	6
4개 학년	1	1	—	—	—	—	—	—	—	—	2
5개 학년	—	2	—	—	—	—	—	—	—	—	2
계	3	4	7	13	8	3	—	—	—	—	38
단 급	1	—	—	—	—	—	—	—	—	—	1

## 31. 학 년 별 부 제 수 업 별 학 급 수

부제수업별 학 년 별	1부제 학급수	2부제 학급수	3부제 학급수	4부제 학급수	계
계	1,202	28	—	—	1,230
단 식 학 급					
1학년	205	5	—	—	210
2학년	178	20	—	—	198
3학년	194	2	—	—	196
4학년	201	1	—	—	202
5학년	194	—	—	—	194
6학년	191	—	—	—	191
복식학급	38	—	—	—	38
단 급	1	—	—	—	1

## 32. 아 동 변 동 상 황

구 분	→ 성 별	취 학 유 예 자 수		재 수 자	전 출	전 입	장 기 결 석	
학년별 ↓	질 병 기 타	계						
합 계	남	14	61	75	12	1,536	1,418	112
	여	26	86	112	5	1,381	1,259	147
	계	40	147	187	17	2,917	2,677	259
1학년	남	9	29	38	7	272	222	19
	여	15	20	35	2	239	194	20
2학년	남	3	4	7	1	329	304	21
	여	7	10	17	1	283	256	17
3학년	남	—	6	6	—	235	247	11
	여	1	11	12	1	263	260	16
4학년	남	—	6	6	1	281	263	19
	여	2	12	14	1	265	242	22
5학년	남	2	9	11	1	250	220	16
	여	—	10	10	—	204	187	30
6학년	남	—	7	7	2	169	162	26
	여	1	23	24	—	127	120	41

## 33. 졸 업 후 의 상 황

구 분→ 성 별↓	72학년도 졸업자수	지 학 희망자	진 학 자					취 업 자				무직자	미 상
			중학교	고 등 공 민 학교	기 술 학 교	기 타 학 교	계	직 업 양 성 소	농 업 종 사 자	어 사 업 채 용	계		
계	10,510	8,462	8,296	96	—	9	8,401	10	113	8	131	1,842	136
남	5,397	4,800	4,742	35	—	1	4,778	—	35	5	40	539	40
여	5,113	3,662	3,554	61	—	8	3,623	10	78	3	91	1,303	96

## 34. 회 비 감 면 상 황

구 분→ 학년별↓		수 업 료		육 성 회 비		입 학 급 감 면
		반	면	반	면	
계	남	—	—	5,362	9,457	—
	여	—	—	5,584	8,933	—
	계	—	—	10,946	18,390	—
1학년	남	—	—	961	1,924	—
	여	—	—	954	1,820	—
2학년	남	—	—	1,097	1,627	—
	여	—	—	1,062	1,611	—
3학년	남	—	—	1,202	1,563	—
	여	—	—	1,156	1,438	—
4학년	남	—	—	999	1,427	—
	여	—	—	895	1,406	—
5학년	남	—	—	614	1,445	—
	여	—	—	1,082	1,330	—
6학년	남	—	—	489	1,471	—
	여	—	—	435	1,328	—
감면금액		—	—	5,231,904	12,110,414	—

## 35. 직 위 별 교 원 수

구 분→ 직위별↓	성 별	정 원	재 직 자		
			현 직	휴 직	계
계	남	929	975	11	986
	여		371	1	372
	계		1,346	12	1,358
교 장	남	109	108	—	108
	여		1	—	1
교 감	남	109	108	—	108
	여		1	—	1
주임교사	남		189	—	189
	여		2	—	2
교 사	남	711	559	11	570
	여		355	1	356
양호교사	남		6	—	6
	여		—	—	—
실기교사	남				
전임강사	남	—	11	—	11
	여		6	—	6

36. 자 격 별 교 원 수

구분 직위별 ↓	성 별	교 장	교 감	1 정	2 정	준교사	양호교사	실기교사	기 타	무자격	계
계	남	129	106	379	348	23	—	—	1	1	986
	여	1	3	114	203	25	6	—	—	—	372
	계	128	109	493	572	48	6	—	1	1	1,358
교 장	남	108	—	—	—	—	—	—	—	—	108
	여	1	—	—	—	—	—	—	—	—	1
교 감	남	19	89	—	—	—	—	—	—	—	108
	여	—	1	—	—	—	—	—	—	—	1
주임교사	남	—	16	170	3	—	—	—	—	—	189
	여	—	2	—	—	—	—	—	—	—	2
교 사	남	—	1	205	343	20	—	—	1	—	570
	여	—	—	114	221	21	—	—	—	—	356
양호교사	남	—	—	—	—	—	6	—	—	—	6
	여	—	—	—	—	—	—	—	—	—	—
실기교사	남	—	—	—	—	—	—	—	—	—	—
	여	—	—	—	—	—	—	—	—	—	—
전임강사	남	—	—	4	3	3	—	—	—	1	11
	여	—	—	—	2	4	—	—	—	—	6

37. 경 력 년 수 별 교 원 수

구분 직위별 ↓	성 별	0~5	5~10	10~15	15~20	20~25	25~30	30~35	35~40	40~45	45~	계
계	남	437	180	147	197	130	70	15	4	2	2	986
	여	241	73	57	30	14	2	—	—	—	—	372
	계	196	253	204	227	144	72	15	4	2	2	1,358
교 장	남	—	—	—	3	25	60	14	4	2	2	108
	여	—	—	—	—	—	1	—	1	—	—	1
교 감	남	—	—	1	45	54	8	—	—	—	—	108
	여	—	—	—	—	1	—	—	—	—	—	1
주임교사	남	1	17	44	90	36	1	—	—	—	—	189
	여	—	—	—	—	1	1	—	—	—	—	2
교 사	남	234	162	100	57	15	1	1	—	—	—	570
	여	188	71	55	30	12	—	—	—	—	—	356
양호교사	남	—	—	—	—	—	—	—	—	—	—	—
	여	4	1	1	—	—	—	—	—	—	—	6
실기교사	남	—	—	—	—	—	—	—	—	—	—	—
	여	—	—	—	—	—	—	—	—	—	—	—
전임강사	남	6	1	2	2	—	—	—	—	—	—	11
	여	4	1	1	—	—	—	—	—	—	—	6

## 38 연 령 별 교 원 수

구분		성별	~19	20~24	25~29	30~34	35~39	40~44	45~49	50~54	55~59	60	61	62	63	64	65	66	계
직위 ↓		남																	
계	남	—	106	200	199	165	182	74	45	12	—	—	—	1	1	1	—	—	986
	여	1	160	103	50	39	15	2	1	1	—	—	—	—	—	—	—	—	372
		계	1	266	303	249	204	76	46	13	—	—	—	1	1	1	—	—	1,358
교 장	남	—	—	—	—	1	16	38	39	12	—	—	—	1	1	1	—	—	108
	여	—	—	—	—	—	—	—	1	—	—	—	—	—	—	—	—	—	1
교 감	남	—	—	—	—	26	61	18	3	—	—	—	—	—	—	—	—	—	108
	여	—	—	—	—	—	1	—	—	—	—	—	—	—	—	—	—	—	1
주임교사	남	—	—	17	39	65	57	9	2	—	—	—	—	—	—	—	—	—	189
	여	—	—	—	—	—	2	—	—	—	—	—	—	—	—	—	—	—	—
교 사	남	—	103	182	158	71	46	9	1	—	—	—	—	—	—	—	—	—	570
	여	1	153	102	48	37	12	2	—	1	—	—	—	—	—	—	—	—	356
양호교사	남	—	—	—	—	—	—	—	—	—	—	—	—	—	—	—	—	—	—
	여	—	3	—	2	1	—	—	—	—	—	—	—	—	—	—	—	—	6
실기교사	남	—	—	—	—	—	—	—	—	—	—	—	—	—	—	—	—	—	—
	여	—	—	—	—	—	—	—	—	—	—	—	—	—	—	—	—	—	—
전임강사	남	3	1	2	3	2	—	—	—	—	—	—	—	—	—	—	—	—	11
	여	—	4	1	—	1	—	—	—	—	—	—	—	—	—	—	—	—	6

## 39. 학 력 별 교 원 수

구분		성별	~6	7~8	9	10~11	12	13	14	15	16	17~	계
직위별 ↓													
계	남	4	6	31	149	419	7	290	1	78	1	986	
	여	—	—	2	32	115	3	217	1	2	—	372	
	계	4	6	33	181	534	10	507	2	80	1	1,385	
교 장	남	4	5	9	33	37	2	3	—	5	—	108	
	여	—	—	—	—	1	—	—	—	—	—	1	
교 감	남	—	—	3	41	59	1	1	—	3	—	108	
	여	—	—	—	—	1	—	—	—	—	—	1	
주임교사	남	—	—	7	36	124	2	16	—	4	—	189	
	여	—	—	—	2	—	—	—	—	—	—	2	
교 사	남	—	1	12	28	190	2	269	1	66	1	570	
	여	—	—	2	28	107	1	216	—	2	—	356	
양호교사	남	—	—	—	—	4	2	1	1	—	—	6	
	여	—	—	—	—	—	—	—	—	—	—	—	
실기교사	남	—	—	—	—	—	—	—	—	—	—	—	
	여	—	—	—	—	—	—	—	—	—	—	—	
전임강사	남	—	—	—	1	9	—	—	—	—	—	11	
	여	—	—	—	—	4	—	—	—	—	—	6	

40. 부양가족수별교원수

구분→ 직위별↓	성별	0인	1인	2인	3인	4인	5인	6인	7인	8인	9인	10 이 이상	계
계	남	148	54	81	93	104	115	158	118	69	32	14	986
	여	310	16	14	10	13	6	2	1	—	—	—	372
	계	458	70	95	103	117	121	160	119	69	32	14	1,358
교 장	남	—	—	7	3	9	17	24	23	14	8	5	108
	여	—	—	1	—	—	—	—	—	—	—	—	1
교 감	남	—	1	2	2	7	22	37	24	15	0	1	108
	여	—	—	—	—	1	—	—	—	—	—	—	1
주임교사	남	1	3	7	14	29	20	40	30	23	10	3	189
	여	1	1	—	—	—	—	—	—	—	—	—	2
교 사	남	145	50	64	73	56	89	55	40	17	8	5	570
	여	298	15	13	9	6	2	2	1	—	—	—	356
양호교사	남	—	—	—	—	—	—	—	—	—	—	—	—
	여	6	—	—	—	—	—	—	—	—	—	—	6
실기교사	남	—	—	—	—	—	—	—	—	—	—	—	—
	여	—	—	—	—	—	—	—	—	—	—	—	—
전임장사	남	2	—	1	1	2	2	2	1	—	—	—	11
	여	5	—	1	—	—	—	—	—	—	—	—	6

41. 배우자의 직업별 교원수

구분→ 직위별↓	성별	직업별				무 직	특 선	계
		교 원	공 무 원	회 사 원	기 타			
계	남	47	—	1	151	622	165	986
	여	95	30	22	41	16	168	372
	계	142	30	23	192	638	333	1,358
교 장	남	—	—	—	18	90	—	108
	여	—	—	—	—	1	—	1
교 감	남	3	—	—	20	85	—	108
	여	—	—	—	1	—	—	1
주임교사	남	14	—	1	38	132	4	189
	여	1	—	—	—	1	—	2
교 사	남	30	—	—	73	310	157	570
	여	90	29	21	39	14	163	356
양호교사	남	—	—	—	—	—	—	—
	여	4	1	—	—	—	1	6
실기교사	남	—	—	—	—	—	—	—
	여	—	—	—	—	—	—	—
전임장사	남	—	—	—	2	5	4	11
	여	—	—	1	1	—	4	6

## 42. 출신 별 표 원 수

구 분 → 직위별 →	성 별	교육대학졸업자	사범학교졸업자	양성소수로자	자격검정고시 합 격 자	기	타	무 자 격	계
계	남	283	363	192	36	110	2	986	
	여	213	91	42	5	21	—	372	
	계	496	454	234	41	131	2	1,358	
교 장	남	—	31	38	17	22	—	108	
	여	—	—	1	—	—	—	1	
교 감	남	—	47	39	7	15	—	108	
	여	—	—	1	—	—	—	1	
주임교사	남	16	118	36	5	14	—	189	
	여	—	—	1	1	—	—	2	
교 사	남	266	161	77	7	59	—	570	
	여	213	89	35	4	15	—	356	
양호교사	남	—	—	—	—	6	—	6	
	여	—	—	—	—	—	—	—	
실기교사	남	—	—	—	—	—	—	—	
	여	—	—	—	—	—	—	—	
전임강사	남	1	6	2	—	—	2	11	
	여	—	2	4	—	—	—	6	

43. 표 원 동 태

[illegible]



44. 호봉별 교원수

구분	1	2	3	4	5	6	7	8	9	10	11	12	13	14	15	16	17	18	19
계	—	1	—	—	—	2	2	3	4	10	12	11	15	30	38	82	105	86	64
교장	—	1	—	—	—	2	2	3	4	10	12	11	14	22	19	9	7	—	—
교감	—	—	—	—	—	—	—	—	—	—	—	—	—	7	15	42	31	10	4
교전임강사	—	—	—	—	—	—	—	—	—	—	—	—	1	1	4	31	74	76	60

<속>

구분	20	21	22	23	24	25	26	27	28	29	30	31	32	33	34	35	36	37	계
계	80	83	114	89	82	92	81	73	71	67	6	1	2	13	6	20	3	10	1,358
교장	—	—	—	—	—	—	—	—	—	—	—	—	—	—	—	—	—	—	109
교감	1	—	—	—	—	—	—	—	—	—	—	—	—	—	—	—	—	—	109
교전임강사	80	83	114	88	82	92	81	73	71	65	6	1	2	9	6	20	3	—	1,123
	—	—	—	1	—	—	—	—	—	2	—	—	—	4	—	—	10	—	17

45. 출신별·경력별 퇴직교원수

경력년월일→	1~5	5~10	10~15	15~20	20~25	25~30	30~35	35~40	40~45	45이상	계
출신별↓											
계	3	5	6	1	2	3	2	1	—	2	25
남	1	1	—	1	—	1	—	—	—	—	4
여	4	6	6	2	2	4	2	1	—	2	29
교육대학출신	2	2	—	—	—	—	—	—	—	—	4
남	1	—	—	—	—	—	—	—	—	—	3
사범학교출신	—	2	4	1	—	—	1	1	—	1	10
남	—	1	—	1	—	—	—	—	—	—	2
양성소출신	—	1	1	—	—	2	—	—	—	1	5
남	1	—	—	—	—	—	—	—	—	—	1
검정고시합격	—	—	—	—	—	—	—	—	—	—	—
남	—	—	—	—	—	—	—	—	—	—	—
기타	1	—	1	—	—	1	1	—	—	—	4
남	—	—	—	—	—	—	—	—	—	—	—
무자격	—	—	—	—	—	—	—	—	—	—	—
남	—	—	—	—	—	—	—	—	—	—	—
여	—	—	—	—	—	—	—	—	—	—	—

46. 사무직원수

정원원별→	정원	현원	원
직급별↓			
계	154	136	136
남	—	14	19
여	—	150	155
4급	—	1	1
5급	6	2	2
일반직	7	6	6
남	—	4	4
여	—	—	—
기능직	—	—	—
남	—	—	—
여	—	—	—
공용직	138	128	128
남	—	9	14
여	—	—	—



용 지 (속)

개 인 소 유 지 (M <sup>2</sup> )					합 계 (M <sup>2</sup> )				
기 본 교 지			실 습 지		기 본 교 지			실 습 지	
교사대지	육외체육장	계	부속농장	연 습 립	교사대지	육외체육장	계	부속농장	연 습 립
8,887	19,796	28,683	4,764	170,838	489,229	918,607	1,408,229	238,479	1,034,472

사 (속)

리실	도서시설		강당및 체육관	통로	부속실						실습실		총계	
	도서관	도서실			급식실	변소		숙직실	창고 (동수)	기타전물	계	축사및 실습실		온실
계	도서관	도서실			급식실	대변기	소변기	숙직실	창고 (동수)	기타전물	계	축사및 실습실	온실	
117	6	4	—	—	2	157.8	—	105	54	77	395.8	3	3	1,747.8
7,257.5	570	280	—	33,422	116	4,557.8	—	3,622	1,437.9	3,748	13,481.7	115	51	134,105.2

기 타 시 설

급		대		시		설		수영풀시설 (수영풀)	
지	설	난 방		지	설	소 화 시 설			
간 이 급 수	우물및펌프	스	팀	난	로	소 화 전	소 화 기		
—	—	19개소		73실		38대	12개	247개	—

건 물 (대용교실수는제외) (속)

부 속 시 설 및 기 타					실 습 실					총 계						
석 조	벽돌조	목 조	기 타	계	콘크리트조	석조	벽돌조	목조	기타	계	콘크리트조	석 조	벽돌조	목조	기타	계
109.1	144.5	81.9	—	430.8	—	—	3	—	5	6	587.8	655.5	377.5	144.9	7	1,772.8
15,056.8	9,428	4,425.2	1,918.1	48,691.7	—	—	115	—	51	166	51,297.8	49,340.1	23,761	8,441.2	2,203.1	135,043.2

건 물 (속)

수					경								수					합 계
관리실	도서실 및 체육관	부속 및 사택	기타시설	계	보 통 교 실		특별교실	관리실	도서실 및 체육관	부속 및 사택	기타시설	계						
					정	규							가교실					
4	—	17.2	1	58.2	8	—	—	3	—	3.6	2	16.6	522.3					
226	—	762	20	3,289.5	541	—	—	185	—	145	33	904	29,283.8					

53. 통 로 현 황

구 분	북 도	도 남 하	총 계	기 타	계
면 적	134.41	11.947	4,030	4,004	33,422

## 54. 경과년수별목조건물

구 분	보 통 교 실					관 리 실					합 계					
	0~ 15년	16~24년	25~40년	41년 이상	계	0~ 15년	16~ 24년	25~ 40년	41년 이상	계	0~15 년	16~24 년	25~40 년	41 년	상	계
실 수	—	29	31	—	60	—	2	1	—	3	—	31	32	—	—	63
면 적	—	1,834	1,998	—	3,832	—	131	53	—	184	—	1,965	2,051	—	—	4,016

## 55. 주 요 교 구 현 황

종 류	피 아 노	오 르 간	현 미 경	체 중 기	책 걸 상	흑 판	도 서
수 량	25	344	182	145	34.829	1,483	89,886

## 56. 보 통 교 실 의 변 동 상 황

구 분		실 수	면 적
전 년 도 초	교 실 수	1,143	73,189
연중감축교실수	화 재	—	—
	풍 수 해	—	—
	일 반 철 거	—	—
	개축을위한철거	77	4,909.5
	전 용	12	1,040
	계	77	4,909.5
연중증가교실수	신 증 축	59	4,704
	노후교실개축	77	4,711.5
	전 용	—	65
	계	136	9,415.5
금년도초보유교실수		1,202	77,695
부 족 교 실 수		28	1,828

57. 시청각기재및교재

(1) 교재

종류	보유수
교재영부 8mm 16mm	3권 2권
슬라이드	1,275 종
출사진	— 종
녹음테이프	233 권
음반	2,696 매
표본	948 개
실물및모형	331 개
용판자료	974 조
지도	1,573 매
패도	1,897 종

(2) 교구및기재

종류	보유수
영사기 8mm 16mm	5대 19대
환등기	125 대
투시물 환등기	27 대
실물 환등기	1 대
녹음기	83 대
전축	88 대
라디오	137 대
스피커	504 대
촬영기	4 대
카메라	60 대
사진확대기	2 대
텔레비전	19 대
스크린	72 개
용판	237 개
게시및전시판	618 개
발전기	19 대
슬라이드복사기	— 대
앰프설비	101 유 —무
안설풍기	9 유 —무

여 백

### 3. 중 학 교 편

## 58. 중 학교

남 여 공	학 교 명	수 년 한 별	업 별	주 야 별	남 여 별	학 생 상 황					
						학		1 학 년		2 학 년	
						학	생	학	생	학	생
						급 수	수	급 수	수	급 수	수
	합		계		계	279	17,862	100	6,621	94	5,952
					여		7,414	—	2,838	—	2,468
남	제 일 중	3년	주		계	16	1,095	6	407	5	348
					여	—	—	—	—	—	—
"	중 앙 중	"	"		계	14	960	5	344	5	345
					여	—	—	—	—	—	—
여	중 앙 여 중	"	"		계	14	958	5	348	5	341
					여	14	958	5	348	5	341
공	신 엄 중	"	"		계	6	282	2	96	2	94
					여	6	111	2	41	3	34
"	애 월 중	"	"		계	12	805	4	281	4	256
					여	12	333	4	115	4	113
남	한 립 중	"	"		계	12	827	4	290	4	265
					여	—	—	—	—	—	—
여	한 립 여 중	"	"		계	9	612	3	225	3	207
					여	9	612	3	225	3	207
공	신 창 중	"	"		계	9	504	3	175	3	172
					여	9	225	3	84	3	70
"	저 칭 중	"	"		계	4	214	2	87	1	70
					여	4	84	2	38	1	27
"	연 평 중	"	"		계	4	226	2	92	1	71
					여	4	90	2	39	1	31
"	세 화 중	"	"		계	14	929	5	350	5	320
					여	14	360	5	146	5	128
"	김 녕 중	"	"		계	9	563	3	194	3	195
					여	9	215	3	69	3	86
"	합 덕 중	"	"		계	10	620	3	216	4	226
					여	10	265	3	102	4	81
"	조 천 중	"	"		계	9	551	3	200	3	165
					여	9	244	3	78	3	76
"	추 자 중	"	"		계	6	354	2	134	2	117
					여	6	143	2	59	2	46
"	무 룡 중	"	"		계	6	413	2	153	2	136
					여	—	194	—	75	—	57
남	대 정 중	"	"		계	10	623	4	229	3	188
					여	—	—	—	—	—	—
여	대 정 여 중	"	"		계	7	417	3	174	2	134
					여	—	417	—	174	—	134
공	안 덕 중	"	"		계	11	753	4	281	4	271
					여	—	322	—	129	—	119



## 현 황 (공 립)

3 학 년		입 학 상 황			학			출 업 상 황			교 직 원	
학급수	학 생 수	모집정원	지 원 자		입 학 자	출 업 자	진 회 망 자	진 학 자	취업자	교 원	직 원	
			전	기 후 기								
85	5,289	7,000	6,627	3	6,618	4,438	3,300	3,215	153	459	120	
—	2,108	—	2,843	2	2,842	1,541	973	975	105	58	23	
5	340	420	407	—	407	306	296	230	—	27	6	
—	—	—	—	—	—	—	—	—	—	1	1	
4	271	350	343	—	342	232	214	212	—	24	5	
—	—	—	—	—	—	—	—	—	—	3	2	
4	269	350	350	—	350	208	162	155	53	24	4	
4	269	350	350	—	350	208	162	155	53	9	2	
2	93	140	95	—	95	—	—	—	—	10	3	
2	36	—	41	—	41	—	—	—	—	2	—	
4	268	280	282	—	282	260	100	155	—	18	4	
4	105	—	114	—	114	89	56	56	—	1	1	
4	272	280	288	—	286	250	246	214	—	20	6	
—	—	—	—	—	—	—	—	—	—	—	—	
3	180	210	224	—	224	163	102	101	—	17	4	
3	180	—	224	—	224	163	102	101	—	2	1	
3	157	210	173	3	176	150	98	90	60	15	4	
3	71	—	83	2	85	64	30	29	35	1	1	
1	57	140	87	—	87	52	32	29	—	8	2	
1	19	—	38	—	38	17	4	4	—	1	—	
1	63	140	94	—	92	51	26	25	—	8	3	
1	20	—	40	—	39	19	5	5	—	1	—	
4	259	350	352	—	351	228	174	170	—	22	5	
4	86	—	147	—	146	70	49	49	—	3	1	
3	174	210	198	—	194	112	82	82	3	15	5	
3	60	—	69	—	68	29	18	18	—	1	1	
3	178	210	217	—	217	153	105	105	—	16	4	
3	82	—	103	—	103	54	29	29	—	2	—	
3	186	210	200	—	200	151	111	107	—	16	4	
3	90	—	78	—	78	63	42	34	—	4	1	
2	103	140	135	—	135	88	39	31	—	10	3	
2	38	—	59	—	59	24	5	5	—	1	—	
2	124	140	153	—	153	90	59	57	—	11	4	
—	62	—	75	—	75	48	25	25	—	1	—	
3	206	280	230	—	230	227	177	141	5	15	4	
—	—	—	—	—	—	—	—	—	—	1	—	
2	109	210	174	—	174	146	125	116	10	11	5	
—	109	—	174	—	174	146	125	116	10	2	2	
3	201	280	281	—	281	135	79	79	—	17	4	
—	74	—	129	—	129	53	16	16	—	3	1	

## 중 학 교

남 여	학 교 명	수 년	업 한	주야 별	남 여	학 생 상 황					
						학		생		상	
						계		1 학 년		2 학 년	
						학 급 수	학 생 수	학 급 수	학 생 수	학 급 수	학 생 수
공	중 문 중	3년	주	계	여	13	920	5	363	4	284
						—	339	—	138	—	94
남	서 귀 중	"	"	계	여	10	659	4	246	3	210
						—	—	—	—	—	—
여	서귀여중	"	"	계	여	14	965	5	370	5	316
						14	965	5	370	5	316
공	효 돈 중	"	"	계	여	12	734	4	277	4	239
						—	315	—	123	—	101
"	위 미 중	"	"	계	여	6	304	2	122	2	101
						—	146	—	60	—	50
"	남 원 중	"	"	계	여	11	687	4	279	4	225
						—	275	—	122	—	90
"	표 선 중	"	"	계	여	12	796	4	301	4	274
						—	334	—	128	—	113
"	신 산 중	"	"	계	여	5	239	2	96	2	72
						—	97	—	41	—	27
"	성 산 중	"	"	계	여	14	852	5	292	5	310
						—	370	—	134	—	127

## 중 학 교

남 여	학 교 명	수 년	업 한	주야 별	남 여	학 생 상 황					
						학		생		상	
						계		1 학 년		2 학 년	
						학 급 수	학 생 수	학 급 수	학 생 수	학 급 수	학 생 수
	합			계	여	83	5,460	30	2,045	28	1,805
						—	2,416	—	918	—	769
남	오 현 중	3년	주	계	여	15	1,013	5	342	5	342
						—	—	—	—	—	—
주남	제 주 중	"	주	계	여	15	989	6	409	5	332
야공			야			15	103	6	37	5	35
여	제주여중	"	주	계	여	15	988	5	352	5	329
						15	988	5	352	5	329
"	신성여중	"	"	계	여	13	903	5	355	4	276
						13	903	5	355	4	276
공	귀 일 중	"	"	계	여	9	550	3	204	3	165
						9	206	3	78	3	60
공	고 산 중	"	"	계	여	8	472	3	175	3	154
						8	216	3	96	3	69
공	남 주 중	"	"	계	여	9	527	3	210	3	137
						8	72	3	—	2	—

현 황 (속)

3 학 년		입 학 상 황			출 업 상 황			교 직 원			
학급수	학 생 수	모집정원	지 원 자		입 학 자	졸 업 자	진 회 망 자	진 학 자	취업자	교 원	직 원
			전	기 후							
4	273	350	364	—	364	227	211	183	8	20	4
—	107	—	142	—	142	74	68	57	3	3	—
3	203	280	243	—	241	223	198	198	—	17	6
—	—	—	—	—	—	—	—	—	—	1	1
4	279	350	370	—	370	115	120	120	2	19	5
4	279	350	370	—	370	115	120	120	2	3	2
4	218	280	277	—	277	187	178	166	7	18	5
—	91	—	123	—	123	60	59	46	1	3	1
2	81	140	122	—	122	—	—	—	—	7	2
—	36	—	60	—	60	—	—	—	—	1	—
3	183	280	279	—	279	282	130	109	—	16	4
—	63	—	122	—	122	70	30	30	—	1	—
4	221	280	301	—	301	205	148	131	—	18	4
—	93	—	128	—	128	80	48	38	—	2	1
1	71	140	96	—	96	49	21	19	5	7	3
—	29	—	41	—	41	17	9	7	2	1	—
4	250	350	292	—	292	246	177	167	—	18	7
—	109	—	134	—	134	78	38	33	—	2	1

현 황 (사립)

3 학 년		입 학 상 황			출 업 상 황			교 직 원			
학급수	학 생 수	모집정원	지 원 자		입 학 자	졸 업 자	진 회 망 자	진 학 자	취업자	교 원	직 원
			전	기 후 기							
25	1,610	2,100	2,031	—	2,028	1,472	1,164	1,118	51	143	35
—	729	—	911	—	909	739	543	542	29	23	11
5	329	350	335	—	335	250	224	164	—	27	6
—	—	—	—	—	—	—	—	—	—	1	2
4	248	420	408	—	406	230	224	219	4	23	5
4	31	—	36	—	35	25	20	20	3	3	—
5	307	350	351	—	351	257	215	215	7	26	9
5	307	350	351	—	351	257	215	215	7	6	3
4	272	350	350	—	349	266	225	188	—	25	5
4	272	350	350	—	349	266	225	188	—	8	3
3	181	210	201	—	204	171	124	124	—	15	5
3	68	—	77	—	78	56	27	27	—	2	2
2	143	210	174	—	174	133	25	93	40	13	1
2	51	—	96	—	96	64	4	45	19	2	—
3	180	210	210	—	209	122	95	77	—	14	6
3	72	—	—	—	—	32	24	18	—	1	1

## 59. 학 급 수 및 학 생 수

구분→	학년별↓	인 가 학 급 수			편 성 학 급 수			학 생 수								
								남			여			합 계		
		주	야	계	주	야	계	주	야	계	주	야	계	주	야	계
계	공	282	—	282	279	—	279	—	—	10,448	—	—	7,414	—	—	17,862
	사	80	3	83	80	3	83	2,961	83	3,044	2,313	103	2,416	5,274	186	5,460
1 학 년	공	103	—	103	100	—	100	—	—	3,783	—	—	2,838	—	—	6,621
	사	29	1	30	29	1	30	1,095	32	1,127	881	37	918	1,976	69	2,045
2 학 년	공	94	—	94	94	—	94	—	—	3,484	—	—	2,468	—	—	5,962
	사	27	1	28	27	1	28	1,009	27	1,036	734	35	769	1,743	62	1,805
3 학 년	공	85	—	85	85	—	85	—	—	3,181	—	—	2,108	—	—	5,289
	사	24	1	25	24	1	25	857	24	881	698	31	729	1,555	55	1,610

## 60. 1973 학 년 도 입 학 상 황

구분↓	성별→	전		기		합		계	
		남	여	남	여	남	여		
입 학 정 원	주	공	—	—	—	—	—	—	
		사	—	—	—	—	—		
	야	공	—	—	—	—	—		
		사	—	—	—	—	—		
	계	공	—	—	—	—	—		
입 학 지 원 자	주	공	3,784	2,843	1	2	3,785	2,845	6,630
		사	1,084	874	2	1	1,086	875	1,961
	야	공	—	—	—	—	—	—	—
		사	34	36	—	—	34	36	70
	계	공	3,784	2,843	1	2	3,785	2,845	6,630
입 학 자	주	공	3,775	2,840	1	2	3,776	2,842	6,618
		사	1,084	873	2	1	1,086	874	1,960
	야	공	—	—	—	—	—	—	—
		사	33	35	—	—	33	35	68

61. 연 령 별 학 생 수

연령별→		~11			12			13			14			15		
학년별↓	성별	주	야	계	주	야	계	주	야	계	주	야	계	주	야	계
합 계	남 공사	178 23	—	—	2,209 292	—	—	3,411 804	—	—	3,096 1,124	—	—	1,206 504	—	—
	여 공사	75 56	—	—	1,061 551	—	—	2,280 661	—	—	2,369 776	—	—	1,247 272	—	—
	계 공사	253 79	—	—	3,270 843	—	—	5,691 1,405	—	—	5,465 1,900	—	—	2,453 776	—	—
1학년	남 공사	168 19	—	—	1,925 251	—	—	1,260 367	—	—	384 443	—	—	44 15	—	—
	여 공사	69 56	—	—	955 463	—	—	1,237 286	—	—	526 69	—	—	48 6	—	—
2학년	남 공사	10 4	—	—	253 37	—	—	1,882 378	—	—	1,038 327	—	—	265 251	—	—
	여 공사	6 —	—	—	105 88	—	—	978 267	—	—	1,041 335	—	—	288 36	—	—
3학년	남 공사	— —	—	—	31 4	—	—	269 59	—	—	1,674 354	—	—	897 239	—	—
	여 공사	— —	—	—	1 34	—	—	65 48	—	—	802 372	—	—	911 230	—	—

연 령 별 학 생 수 <속>

연령별→		16			17			18			19			20			21			합			계		
학년별↓	성별	주	야	계	주	야	계	주	야	계	주	야	계	주	야	계	주	야	계	주	야	계			
합 계	남 공사	300 201	— 24	— 225	44 12	— 6	— 18	4 —	— 2	— 3	— —	— —	— —	— —	— —	— —	— —	— —	— —	10,448 2,961	— 83	— 3,044			
	여 공사	336 57	— 15	— 72	44 —	— 5	— 5	1 —	— 2	— 2	— —	— —	— —	— —	— —	— —	— —	— —	— —	7,414 2,313	— 103	— 2,416			
	계 공사	636 258	— 39	— 297	88 12	— 11	— 23	5 1	— 4	— 5	— —	— —	— —	— —	— —	— —	— —	— —	— —	17,862 5,274	— 186	— 5,460			
1학년	남 공사	2 —	3 3	— 3	5 —	— —	— —	— —	— —	— —	— —	— —	— —	— —	— —	— —	— —	— —	— —	3,783 1,095	— 32	— 1,127			
	여 공사	3 1	— 2	— 3	1 —	— —	— —	— —	— —	— —	— —	— —	— —	— —	— —	— —	— —	— —	— —	2,838 881	— 37	— 918			
2학년	남 공사	35 10	— 5	— 15	8 1	— 2	— 3	1 1	— —	— 1	— —	— —	— —	— —	— —	— —	— —	— —	— —	3,484 1,009	— 27	— 1,036			
	여 공사	48 8	— 9	— 17	2 —	— 2	— 2	— —	— —	— —	— —	— —	— —	— —	— —	— —	— —	— —	— —	2,468 734	— 35	— 769			
3학년	남 공사	263 190	— 16	— 206	44 11	— 4	— 15	3 —	— 2	— 2	— —	— —	— —	— —	— —	— —	— —	— —	— —	3,181 857	— 24	— 881			
	여 공사	285 48	— 4	— 52	42 —	— 3	— 3	1 —	— 2	— 2	— —	— —	— —	— —	— —	— —	— —	— —	— —	2,108 698	— 31	— 729			

## 62. 장학금급여 및 학비감면상황

## 64. 자 격 별 교 원 수

구 분 → 직위별 ↓	성 별	교 장 교 감 1 정 2 정 준교사 실기교사 양호교사 사서교사 교도교사 무자격 기 타 계												
		교 장	교 감	1 정	2 정	준교사	실기교사	양호교사	사서교사	교도교사	무자격	기 타	계	
계	남	공	26	24	117	175	38	14	—	—	—	4	3	401
		사	5	6	13	67	12	—	—	—	17	—	120	
	여	공	—	—	12	42	1	2	—	—	1	—	58	
		사	—	—	1	18	1	1	—	—	2	—	23	
	계	공	26	24	129	217	39	16	—	—	5	3	459	
		사	5	6	14	85	13	1	—	—	19	—	143	
교장	남	공	23 5	— 1	— —	— —	— —	— —	— —	— —	— 1	— —	23 7	
	여	공	— —	— —	— —	— —	— —	— —	— —	— —	— —	— —	— —	
교감	남	공	2 —	23 4	— —	— —	— —	— —	— —	— —	— —	— —	25 4	
	여	공	— —	— —	— —	— —	— —	— —	— —	— —	— —	— —	— —	
주임 교사	남	공	— —	— —	44 2	1 4	— 1	— —	— —	— —	— —	— —	45 7	
	여	공	— —	— —	— —	— —	— —	— —	— —	— —	— —	— —	— —	
교사	남	공	1 —	— 1	72 11	156 53	35 8	2 —	— —	— —	2 1	3 —	271 74	
	여	공	— —	— —	12 4	38 15	1 1	— —	— —	— —	— —	1 —	52 17	
양호 교사	남	공	— —	— —	— —	— —	— —	— —	— —	— —	— —	— —	— —	
	여	공	— —	— —	— —	— —	— —	— —	— —	— —	— —	— —	— —	
사서 교사	남	공	— —	— —	— —	— —	— —	— —	— —	— —	— —	— —	— —	
	여	공	— —	— —	— —	— —	— —	— —	— —	— —	— —	— —	— —	
교도 교사	남	공	— —	— —	— —	— —	— —	— —	— —	— —	— —	— —	— —	
	여	공	— —	— —	— —	— —	— —	— —	— —	— —	— —	— —	— —	
실기 교사	남	공	— —	— —	— —	— —	12 2	— —	— —	— —	— —	— —	12 2	
	여	공	— —	— —	— —	— —	2 1	— —	— —	— —	— —	— —	2 1	
전임 강사	남	공	— —	— —	1 —	18 10	3 3	— —	— —	— —	2 15	— —	24 28	
	여	공	— —	— —	— —	4 3	— —	— —	— —	— —	1 2	— —	5 5	

## 65. 학 력 별 교 원 수

구 직	분 위	성 별	~6	7~8	9	10~11	12	13	14	15	16	17~	계
계	남	공	2	1	—	6	38	6	57	7	270	14	401
		사	—	—	—	—	—	2	10	16	89	2	120
	여	공	—	—	—	—	1	—	15	—	40	2	58
		사	—	—	—	—	—	—	6	—	17	—	23
계	남	공	2	—	—	6	39	6	72	7	310	16	459
	여	공	—	—	—	—	1	2	16	16	106	2	143
교장	남	공	1	—	—	2	3	1	11	1	2	3	23
	여	공	—	—	—	—	—	—	1	—	6	—	7
교감	남	공	—	—	—	1	5	1	7	1	9	1	25
	여	공	—	—	—	—	—	—	1	—	2	—	4
주임 교사	남	공	—	—	—	—	12	1	9	—	22	1	45
	여	공	—	—	—	—	1	—	—	—	5	1	7
교사	남	공	1	—	—	2	13	3	27	4	213	9	272
	여	공	—	—	—	—	1	1	3	16	54	—	74
양호 교사	남	공	—	—	—	—	—	—	12	—	36	2	51
	여	공	—	—	—	—	—	—	3	—	14	—	17
사서 교사	남	공	—	—	—	—	—	—	—	—	—	—	—
	여	공	—	—	—	—	—	—	—	—	—	—	—
교도 교사	남	공	—	—	—	—	—	—	—	—	—	—	—
	여	공	—	—	—	—	—	—	—	—	—	—	—
실기 교사	남	공	—	1	—	—	4	—	3	—	3	—	12
	여	공	—	—	—	—	—	—	—	—	—	—	—
전임 강사	남	공	—	—	—	—	1	—	2	2	21	—	24
	여	공	—	—	—	—	—	—	5	—	22	1	28
	남	공	—	—	—	—	—	—	1	—	4	—	5
	여	공	—	—	—	—	—	—	2	—	3	—	5



66. 배우자의 직업별 교원 수

구분 ↓ 직위별	성별	무 직	업 별				독 신 자	계	
			교 원	공 무 원	회 사 원	기 타			
계	남	공사	306 85	23 3	2 2	1 —	30 18	39 12	401 120
	여	공사	8 1	8 2	4 —	1 —	5 —	37 20	58 23
	계	공사	314 86	31 5	6 2	2 —	30 18	76 32	459 143
교장	남	공사	20 5	1 —	— —	— —	2 2	3 —	26 7
	여	공사	— —	— —	— —	— —	— —	— —	— —
교감	남	공사	22 3	1 —	— —	— —	2 1	— —	25 4
	여	공사	— —	— —	— —	— —	— —	— —	— —
주임 교사	남	공사	39 6	1 1	— —	1 —	4 —	— —	45 7
	여	공사	— —	— —	— —	— —	— —	— —	— —
교사	남	공사	200 54	18 1	2 1	— —	21 10	31 8	272 74
	여	공사	7 1	8 2	4 —	1 —	2 —	31 14	51 17
양호 교사	남	공사	— —	— —	— —	— —	— —	— —	— —
	여	공사	— —	— —	— —	— —	— —	— —	— —
사서 교사	남	공사	— —	— —	— —	— —	— —	— —	— —
	여	공사	— —	— —	— —	— —	— —	— —	— —
교도 교사	남	공사	— —	— —	— —	— —	— —	— —	— —
	여	공사	— —	— —	— —	— —	— —	— —	— —
실기 교사	남	공사	10 10	— —	— —	— —	— —	2 5	12 15
	여	공사	— —	— —	— —	— —	— —	2 1	2 1
전임 강사	남	공사	15 17	2 —	— 1	— —	1 5	6 4	24 28
	여	공사	1 —	— —	— —	— —	— —	4 5	5 5

67. 경 력 연 수 별 표 원 수

[illegible]

68. 연평균 물가 상승률

[illegible]

## 69. 주 당 수 업 시 간 수 별 교 원 수

구 분 → 직위별↓	성 별	수 업 시 간 수 별													계
		0	1~3	4~6	7~9	10~12	13~15	16~18	19~21	22~24	25~27	28~30	31~33	34	
계	남	25	2	10	6	10	2	18	96	156	73	3	—	—	401
	여	7	1	2	1	—	2	2	34	19	51	1	—	—	120
교장	남	1	—	—	—	—	—	5	7	34	11	1	—	—	58
	여	—	—	—	—	—	1	4	6	5	7	—	—	—	23
교감	남	25	2	10	6	10	2	23	103	190	84	4	—	—	459
	여	7	1	2	1	1	3	1	40	24	58	1	—	—	143
주임교사	남	21	1	1	—	—	—	—	—	—	—	—	—	—	23
	여	6	1	—	—	—	—	—	—	—	—	—	—	—	7
교사	남	—	—	—	—	—	—	—	—	—	—	—	—	—	—
	여	—	—	—	—	—	—	—	—	—	—	—	—	—	—
양호교사	남	1	1	8	6	9	2	—	—	1	—	—	—	—	26
	여	1	—	2	1	—	—	—	—	—	—	—	—	—	4
사서교사	남	—	—	—	—	—	—	—	—	—	—	—	—	—	—
	여	—	—	—	—	—	—	—	—	—	—	—	—	—	—
교도교사	남	—	—	—	—	—	1	10	22	11	1	—	—	—	33
	여	—	—	—	—	—	1	—	3	2	1	—	—	—	7
실기교사	남	—	—	—	—	—	—	—	—	—	—	—	—	—	—
	여	—	—	—	—	—	—	—	—	—	—	—	—	—	—
전임강사	남	3	—	—	—	1	1	5	64	134	62	3	—	—	272
	여	—	—	—	—	—	1	2	24	10	37	—	—	—	74
전임강사	남	—	—	—	—	—	—	4	5	31	10	1	—	—	51
	여	—	—	—	—	—	—	3	3	5	6	—	—	—	17
전임강사	남	—	—	—	—	—	—	—	—	—	—	—	—	—	—
	여	—	—	—	—	—	—	—	—	—	—	—	—	—	—
전임강사	남	—	—	—	—	—	—	—	—	—	—	—	—	—	—
	여	—	—	—	—	—	—	—	—	—	—	—	—	—	—
전임강사	남	—	—	—	—	—	—	—	—	—	—	—	—	—	—
	여	—	—	—	—	—	—	—	—	—	—	—	—	—	—
전임강사	남	—	—	1	—	—	—	1	5	3	2	—	—	—	12
	여	—	—	—	—	—	—	—	—	—	—	—	—	—	—
전임강사	남	—	—	—	—	—	—	—	—	—	—	—	—	—	—
	여	—	—	—	—	—	—	—	—	—	—	—	—	—	—
전임강사	남	—	—	—	—	1	—	2	5	8	8	—	—	—	24
	여	—	—	—	—	—	—	—	7	7	13	1	—	—	28
전임강사	남	—	—	—	—	—	—	1	2	2	—	—	—	—	5
	여	—	—	—	—	—	1	1	2	—	1	—	—	—	5

70.	표	원	내	태
-----	---	---	---	---

구분→ 직위별↓	신규채용 성별	퇴								직						휴				전입	전출	임사 휴가
		질병	사망	정년	결혼	징계	기타	계	복직	공무상 의상질병	결핵	병역	기타	계								
계 남 공사	33 15	— 1	1 —	2 —	— —	1 —	8 9	11 10	5 —	1 —	1 —	3 —	— —	5 —	163 —	160 3	— —					
여 공사	13 3	— —	— —	— —	2 —	— —	5 4	7 4	— —	— —	— —	— —	— —	1 —	16 —	19 —	2 —					
계 공사	46 18	— 1	1 —	2 —	2 —	1 —	13 13	18 14	5 —	1 —	1 —	3 —	— 1	5 1	179 —	179 3	2 —					
교장 남 공사	— —	— —	— —	2 —	— —	— —	1 1	3 1	— —	— —	— —	— —	— 1	— 1	13 —	10 —	— —					
여 공사	15 —	— —	— —	— —	— —	— —	— —	— —	— —	— —	— —	— —	— —	— —	15 —	— —	— —					
교감 남 공사	— —	— —	— —	— —	— —	— —	1 1	1 1	2 —	— —	— —	— —	— —	— —	6 —	15 —	— —					
여 공사	— —	— —	— —	— —	— —	— —	— —	— —	— —	— —	— —	— —	— —	— —	— —	— —	— —					
주임교사 남 공사	— —	— —	— —	— —	— —	— —	1 —	1 —	— —	— —	— —	— —	— —	— —	29 —	18 —	— —					
여 공사	— —	— —	— —	— —	— —	— —	— —	— —	— —	— —	— —	— —	— —	— —	— —	— —	— —					
교사 남 공사	17 11	— —	1 —	— —	— —	— —	2 5	3 5	3 —	1 —	1 —	3 —	— —	5 —	103 —	114 2	— —					
여 공사	8 2	— —	— —	— —	2 —	— —	3 2	5 2	— —	— —	— —	— —	— —	— —	12 —	11 —	2 —					
양호교사 남 공사	— —	— —	— —	— —	— —	— —	— —	— —	— —	— —	— —	— —	— —	— —	— —	— —	— —					
여 공사	— —	— —	— —	— —	— —	— —	— —	— —	— —	— —	— —	— —	— —	— —	— —	— —	— —					
사서교사 남 공사	— —	— —	— —	— —	— —	— —	— —	— —	— —	— —	— —	— —	— —	— —	— —	— —	— —					
여 공사	— —	— —	— —	— —	— —	— —	— —	— —	— —	— —	— —	— —	— —	— —	— —	— —	— —					
교도교사 남 공사	— —	— —	— —	— —	— —	— —	— —	— —	— —	— —	— —	— —	— —	— —	— —	— —	— —					
여 공사	— —	— —	— —	— —	— —	— —	— —	— —	— —	— —	— —	— —	— —	— —	— —	— —	— —					
실기교사 남 공사	2 —	— —	— —	— —	— —	— —	— —	— —	— —	— —	— —	— —	— —	— —	1 —	1 —	— —					
여 공사	— —	— —	— —	— —	— —	— —	— —	— —	— —	— —	— —	— —	— —	— —	— —	— —	— —					
전임강사 남 공사	14 4	— 1	— —	— —	— —	— —	3 3	3 4	— —	— —	— —	— —	— —	— —	2 —	2 —	— —					
여 공사	5 1	— —	— —	— —	— —	— —	2 2	2 2	— —	— —	— —	— —	— —	— —	4 —	— —	— —					

## 171

171

## 72. 사 무 직 원 수

구 분→		정 원	정 규 직		임 시 직		계			
직 급 별 ↓			남	여	남	여	남	여	계	
일 반 직	계	공 사	108	92	14	5	9	97	23	120
			—	20	7	4	4	24	11	35
	3급을	공 사	—	—	—	—	—	—	—	—
		공 사	18	16	2	—	—	16	2	18
	4급갑	공 사	17	8	—	—	—	8	—	8
		공 사	—	—	—	—	—	—	—	—
을	공 사	12	16	—	—	—	16	—	16	
	공 사	—	—	—	—	—	—	—	—	
5급갑	공 사	16	11	1	—	—	11	1	12	
	공 사	—	—	—	—	—	—	—	—	
을	공 사	8	13	2	1	—	14	2	16	
	공 사	—	—	—	—	—	—	—	—	
기능직	공 사	—	—	—	—	1	—	1	1	
	공 사	1	1	1	—	—	—	1	1	
교용직	공 사	55	44	11	4	8	48	19	67	
	공 사	—	4	4	4	4	8	8	16	

## 73. 호 봉 별 교 원 수

호 봉 별→		1	2	3	4	5	6	7	8	9	10	11	12	13	14	15	16	17	18	19
직 위 별 ↓																				
계		—	—	—	1	3	1	1	10	12	10	11	17	27	23	15	32	23	30	28
교 장		—	—	—	1	3	1	—	5	6	5	2	—	—	—	—	—	—	—	—
교 감		—	—	—	—	—	—	1	3	4	1	2	2	6	5	1	—	—	—	—
교 사		—	—	—	—	—	—	—	2	2	4	7	15	21	18	14	32	23	30	28
전임강사		—	—	—	—	—	—	—	—	—	—	—	—	—	—	—	—	—	—	—

(속)

호 봉 별→		20	21	22	23	24	25	26	27	28	29	30	31	32	33	34	35	36	37	계
직 위 별 ↓																				
계		35	25	37	29	40	29	4	1	1	4	1	—	—	—	—	1	—	8	459
교 장		—	—	—	—	—	—	—	—	—	—	—	—	—	—	—	—	—	—	23
교 감		—	—	—	—	—	—	—	—	—	—	—	—	—	—	—	—	—	—	25
교 사		35	25	37	29	39	13	4	1	—	2	1	—	—	—	—	—	—	—	382
전임강사		—	—	—	—	1	16	—	—	1	2	—	—	—	—	—	1	—	8	29

## 74. 학 과 목 담 당 자

자격증종류 구 분		교 장	교 감	국 어	일반 사회	역사	지리	사생	지학	수학	물리	화학	생물	과학	체육	음악
계	공사	23 5	25 5	69 20	54 15	2 —	1 1	5 4	3 —	39 9	3 —	5 —	4 2	40 9	32 5	13 5
자격증소지 교원수	공사	23 5	25 5	69 20	54 15	2 —	1 1	5 4	3 —	39 9	3 —	5 —	4 2	40 9	32 5	13 5
자격증과목 담당교원수	공사	—	—	65 20	43 11	1 —	1 1	5 3	3 —	37 8	3 —	1 —	3 2	33 8	28 5	12 4
자격증과목 및타과목 담당교원수	공사	—	—	4	11	1	—	—	—	2	—	—	1	4	4	1
자격증과목 및타과목 담당교원수	사	—	—	—	2	—	—	1	—	1	—	—	—	1	—	1
자격증과목 및타과목 담당교원수	공사	—	—	—	—	—	—	—	—	—	—	4	—	3	—	—
자격증과목 및타과목 담당교원수	사	—	—	—	2	—	—	—	—	—	—	—	—	—	—	—
교장 무	교감 자 격	23 5	25 5	—	—	—	—	—	—	—	—	—	—	—	—	—

## 75. 자 격 과 목 아 닌 과 목 담 당

자격증종류 구 분		교 장	교 감	국 어	일반 사회	역사	지리	사생	지학	수학	물리	화학	생물	과학	체육	음악
교장	교감	20 5	11 1	1 —	4 3	— —	— —	1 1	— —	2 —	— —	— —	— —	— —	— —	— —
자격증과목 아닌타과목 담당	공사	—	—	1 —	— —	— —	— —	— —	1 2	6 2	— —	— —	— —	4 2	2 1	— —
무자격교원	공사	2 1	1 —	— —	— 3	— 1	— —	— —	— —	— 1	— —	— 1	— —	— 2	— 2	— 1

## 76. 출 신 별 자 격 증

자격증종류 구 분		교 장	교 감	국 어	일반 사회	역사	지리	사생	지학	수학	물리	화학	생물	과학	체육	음악
계	공사	23 5	25 5	69 20	54 15	2 —	1 1	5 4	3 —	39 9	3 —	5 —	4 2	40 9	32 5	13 5
자격증소지 교원수	공사	23 5	25 5	69 20	54 15	2 —	1 1	5 4	3 —	39 9	3 —	5 —	4 2	40 9	32 5	13 5
국립사범대 졸업자	공사	1 —	— 1	7 —	4 —	1 —	— 1	— —	— —	6 1	1 —	— —	2 —	8 —	3 1	1 1
사립사범대 졸업자	공사	— —	— —	5 —	3 —	— —	— —	— —	— —	1 —	— —	— —	— —	3 —	2 2	3 —
교직 이수자	공사	10 2	15 2	51 19	37 7	1 —	— —	5 —	1 —	18 1	2 —	3 —	2 2	12 3	7 2	4 2
양성 소자	공사	5 —	3 1	3 —	6 1	— —	1 —	— —	1 —	7 6	— —	— —	1 —	3 2	2 —	— —
자격 고시 합격 자	공사	4 —	5 —	1 1	2 4	— —	— —	— —	1 —	4 1	— —	— —	— —	7 1	14 —	3 1
기	타	3 3	2 1	2 —	2 3	— —	— —	— —	— —	2 —	— —	2 —	— —	7 3	4 —	2 1
무	자격자	— —	— —	— —	— —	— —	— —	— —	— —	1 —	— —	— —	— —	— —	— —	— —



수 원 교 별 KIO 격

미술	영어	독어	불어	중국어	교육	교련	일반 관리	가정	농업	상업	공업	수산	양호	사서	교도	무자격	기타	계
13 3	56 19	—	—	—	—	—	—	27 8	29 4	4 6	3 3	2 1	—	—	—	3 16	4 3	459 143
13 3	56 19	—	—	—	—	—	—	27 8	29 4	4 6	3 3	2 1	—	—	—	3 16	4 3	459 143
13 3	53 18	—	—	—	—	—	—	20 7	14 —	1 5	3 2	1 —	—	—	—	—	1 2	340 99
—	3	—	—	—	—	—	—	7	10	1	—	1	—	—	—	—	—	50
—	1	—	—	—	—	—	—	1	2	—	—	—	—	—	—	—	—	10
—	—	—	—	—	—	—	—	—	5	2	—	1	—	—	—	—	3	51
—	—	—	—	—	—	—	—	—	2	1	1	1	—	—	—	—	1	8
—	—	—	—	—	—	—	—	—	—	—	—	—	—	—	—	3 16	—	51 26

## 현황과 문제점

[illegible]

과목별 인원수

미술	영어	독어	불어	중국어	교육	교련	일반 관리	가정	농업	상업	공업	수산	양호	사서	교도	무자격	기타	계
13 3	56 19	—	—	—	—	—	—	27 80	29 4	4 6	3 3	2 1	—	—	—	3 16	4 3	459 143
13 3	56 19	—	—	—	—	—	—	27 8	29 4	4 6	3 3	2 1	—	—	—	3 16	4 3	459 143
2 —	2 1	—	—	—	—	—	—	2 —	—	—	—	1 —	—	—	—	—	—	40 6
1 1	7 —	—	—	—	—	—	—	—	—	—	—	—	—	—	—	—	—	33 3
4 1	37 16	—	—	—	—	—	—	13 7	25 4	3 6	2 1	2 1	—	—	—	1 —	4 3	259 83
—	1	—	—	—	—	—	—	1	1	—	—	—	—	—	—	—	—	32 14
6 1	6 1	—	—	—	—	—	—	2	2	—	1	—	—	—	—	—	1	58 10
4 —	—	—	—	—	—	—	—	3	1	—	—	—	—	—	—	—	—	34 11
—	—	—	—	—	—	—	—	—	—	—	—	—	—	—	—	2	—	3
—	—	—	—	—	—	—	—	—	—	—	—	—	—	—	—	16	—	16



## 사

통 로					관 리 실					부 속 실						
복도	남하	층계	기타	계	교장실	교무실	서무실	양호실	계	숙직실	급식실	변소 (동수)	식당	창고 (동수)	기타	계
—	—	—	—	—	13	27.5	8.5	1	50	18	—	38.1	2	12	2	72.1
—	—	—	—	—	4,5	8	5	2	19.5	5	—	13	2	7	9	36
4,063	2,742	1,016	1,169	8,990	771	1,803	508	67	3,149	740	—	960	173	538	101	2,512
1,342	1,173	701	950	4,166	258	557	222	87	1,124	127	—	461	152	251	306	1,297

## 용 지

개 인 소 유 지					합 계				
기 본 교 지	실 습 지	기 본 교 지	실 습 지	기 본 교 지	실 습 지	기 본 교 지	실 습 지	기 본 교 지	실 습 지
교사대지	육외체육장	계	농 장 연 습 립	대 지	육외체육장	계	농 장 연 습 립	대 지	육외체육장
4,435	5,369	5,369	3,868	363	106,491	209,417	315,908	43,640	49,471
—	—	—	—	—	13,777	66,697	80,474	13,425	10,725

## 건 물 (대용교실은 제외)

기 타			실 습 실			기 타			기 타			기 타		
목조	기 타	계	콘크리트-조	석조	벽돌조	목조	기타	계	콘크리트-조	석조	벽돌조	목조	기 타	계
9	2	86.1	—	—	2	—	—	2	197.6	160.4	52.1	18	2	4.301
1	—	41	—	—	—	—	—	—	121.2	22.7	14.1	1	—	160.5
437	101	13,410	—	—	281	—	—	281	19,049	12,573	3,669	1,017	101	36,409
67	448	6,814	—	—	—	—	—	—	11,819	1,626	737	67	448	14,757

## 부 대 시 설

전 기 시 설			부 대 시 설			기 타		
동 력	조 명	상 수 도	간이급수	우물및펌프	스 팀	난 로	소화시설	전 화 시 설
—	79설 (13)	39개 (22)	4개소 (2)	—	—	32설 (7)	55개 (8)	23대 (18)
—	114설 (5)	62개 (6)	—	—	—	19설 —	32개 —	8대 (5)

## 81. 시 청 각 교 구 및 교 재

## (1) 교 재

종 목	보 유 수	종 목	보 유 수
교재영화 공	8mm 16mm 권 권	실물 및 모형	323개
사	8mm 16mm 권 권	"	111개
슬라이드 공	642종	응판 자료	9조
사	55종	"	1조
출사진 공	8종	지도	259매
사	1종	"	82매
녹음테이프 공	345권	패도	512종
사	61권	"	114종
음반 공	915매	표본	302개
사	331매	"	353개

## (2) 교재 및 기재

종 목	보 유 수	종 목	보 유 수
영사기 공	8mm 16mm 1대 1대	도서	26,815권 1대
사	"	"	12,263권
환등기 공	25대	카메라	26대
사	7대	"	4대
녹음기 공	34대	사진 확대기	4대
사	13대	"	1대
전축 공	30대	응판	31개
사	6대	"	1개
라디오 공	26대	게시및전시판	185개
사	10대	"	40개
스피커 공	155개	발전기	3대
사	64개	"	1대
투시물 공	5대	스크린	17개
환등기 사	2대	"	5개
실물 공	1대	밧데리	1대
환등기 사	1대	"	1대
텔레비전 공	1대	현미경	1대
사	1대	"	1대
앰프시설 공	18대	안설설비	2유
사	1대	"	1

## 4. 고 등 학 교 편

## 82. 인 문 계 고 등 학 교

남 여 공	학 교 명	수 년 한 별	업 별	주 야 별	남 여 별	학		생		상		황	
						계		1 학 년		2 학 년		3 학 년	
						학급수	학생수	학급수	학생수	학급수	학생수	학급수	학생수
	합		계		계	46	2,808	18	1,125	15	916	13	767
					여	12	823	5	347	4	267	3	209
남	제 일 고	3년	주		계	17	1,098	6	384	6	392	5	322
					여	—	—	—	—	—	—	—	—
남	대 정 고	"	"		계	6	329	2	128	2	102	2	99
					여	—	—	—	—	—	—	—	—
여	대정여고	"	"		계	—	—	—	—	—	—	—	—
					여	5	287	2	113	2	109	1	65
남	서 귀 고	"	"		계	4	251	2	128	1	62	1	61
					여	—	—	—	—	—	—	—	—
여	서귀여고	"	"		계	—	—	—	—	—	—	—	—
					여	7	438	3	189	2	125	2	124
공	세 화 고	"	"		계	7	405	3	183	2	126	2	96
					여	—	98	—	45	—	33	—	20

## 인 문 계 고 등 학 교

남 여 공	학 교 명	수 년 한 별	업 별	주 야 별	남 여 별	학		생		상		황	
						계		1 학 년		2 학 년		3 학 년	
						학급수	학생수	학급수	학생수	학급수	학생수	학급수	학생수
	합		계		계	43	2,939	17	1,093	15	1,007	14	836
					여	—	1,577	—	602	—	543	—	432
남	오 현 고	3년	주		계	16	1,059	6	382	5	362	5	315
					여	—	—	—	—	—	—	—	—
여	신성여고	"	"		계	—	—	—	—	—	—	—	—
					여	13	821	5	325	4	260	4	236
여	제주여고	"	"		계	—	—	—	—	—	—	—	—
					여	11	696	4	259	4	259	3	178
남	남 주 고	"	"		계	6	363	2	127	2	126	2	110
					여	—	60	—	18	—	24	—	18

## 현 황 (공립)

모집정원	입 학 상 황			입 학 자	출 업 상 황				교 직 원	
	지 원 자	전 기	후 기		출 업 자	진 회 망 학 자	진 학 자	취 업 자	교 원	직 원
1,080	1,312	—	—	1,125	634	265	219	31	99	18
—	355	—	—	347	189	28	27	24	9	—
360	544	—	—	384	251	185	165	—	36	6
—	—	—	—	—	—	—	—	—	—	—
120	128	—	—	128	80	20	2	7	13	3
—	—	—	—	—	—	—	—	—	—	—
—	—	—	—	—	—	—	—	—	—	—
120	117	—	—	113	63	6	5	8	9	2
120	149	—	—	128	46	19	12	—	9	2
—	—	—	—	—	—	—	—	—	—	—
—	—	—	—	—	—	—	—	—	—	—
180	191	—	—	189	114	19	19	16	16	2
180	101	50	—	94	80	16	15	—	16	3
—	37	9	—	37	12	3	2	—	1	—

## 현 황 (사립)

입 학 상 황				출 업 상 황				교 직 원		
모집정원	지 원 자		입 학 자	출 업 자	진 회 망 학 자		진 학 자	취업자	교 원	직 원
	전 기	후 기								
1,020	1,379	—	1,066	817	449	328	76	96	21	
—	681	—	583	449	187	129	34	14	4	
360	555	—	378	295	241	183	9	33	7	
—	—	—	—	—	1	—	—	—	—	
—	—	—	—	—	—	—	—	—	—	
300	367	—	325	251	148	92	12	27	5	
—	—	—	—	—	—	—	—	—	—	
240	290	—	240	193	36	36	20	23	6	
120	167	—	123	78	24	17	35	13	3	
—	24	—	18	5	3	1	2	1	—	

## 83. 실 업 계 고 등

남 여 공	학 교 명	수 년 한 별	업 종 별	주 야 별	남 여 공	학 생 상 황								
						계		1 학 년		2 학 년		3 학 년		
						학 급 수	학 생 수	학 급 수	학 생 수	학 급 수	학 생 수	학 급 수	학 생 수	
총 계						계 여	79 —	4,346 1,319	27 —	1,634 490	27 —	1,462 465	25 —	1,250 364
남	제주농고	3 년	주	전자	계 여	5 —	288 —	2 —	129 —	2 —	107 —	1 —	52 —	
				원예	계 여	5 —	281 —	2 —	124 —	2 —	101 —	1 —	56 —	
				축산	계 여	3 —	155 —	1 —	62 —	1 —	48 —	1 —	45 —	
				농제	계 여	1 —	46 —	— —	— —	1 —	46 —	1 —	46 —	
				학교	계 여	14 —	770 —	5 —	315 —	5 —	256 —	4 —	199 —	
남	서귀농고	"	"	농업	계 여	3 —	167 —	1 —	60 —	1 —	58 —	1 —	49 —	
				토목	계 여	3 —	148 —	1 —	62 —	1 —	49 —	1 —	40 —	
				축산	계 여	3 —	173 —	1 —	62 —	1 —	61 —	1 —	50 —	
				학교	계 여	9 —	488 —	3 —	184 —	3 —	165 —	3 —	139 —	
공	합덕농고	"	"	농업	계 여	2 —	93 29	— —	— —	1 —	53 18	1 —	40 11	
				표선농고	계 여	2 —	100 23	— —	— —	1 —	53 11	1 —	47 12	
농업계 합계						계 여	27 —	1,451 52	8 —	499 —	10 —	527 29	9 —	425 23
남	한림공고	"	"	토목	계 여	3 —	191 —	1 —	63 —	1 —	67 —	1 —	61 —	
				건축	계 여	3 —	190 —	1 —	63 —	1 —	59 —	1 —	68 —	
				기계	계 여	3 —	190 —	1 —	63 —	1 —	65 —	1 —	62 —	
				전기	계 여	3 —	185 —	1 —	63 —	1 —	63 —	1 —	59 —	
				공업계 합계	계 여	12 —	756 —	4 —	252 —	4 —	254 —	4 —	250 —	



(1) 1000 1000 1000 1000 1000

모집정원	입 학 상 황		입학자	졸 업 상 황				교 직 원	
	지 원 자 전 기	후 기		졸업자	진학희망자	진학자	취업자	교 원	직 원
1,590 —	1,653 535	275 20	1,622 231	1,029 277	120 32	68 16	453 61	191 8	46 7
120 —	101 —	110 —	128 —	42 —	18 —	12 —	19 —	— —	— —
120 —	62 —	108 —	123 —	50 —	10 —	7 —	34 —	— —	— —
60 —	29 —	37 —	62 —	38 —	7 —	4 —	30 —	— —	— —
— —	— —	— —	— —	38 —	3 —	1 —	30 —	— —	— —
300 —	192 —	255 —	313 —	168 —	38 —	24 —	113 —	31 —	10 2
60 —	70 —	— —	60 —	40 —	1 —	1 —	16 —	— —	— —
60 —	61 —	— —	61 —	36 —	6 —	6 —	15 —	— —	— —
60 —	74 —	— —	62 —	24 —	1 —	1 —	11 —	— —	— —
180 —	205 —	— —	183 —	100 —	8 —	8 —	42 —	23 —	7 —
— —	— —	— —	— —	44 10	2 1	2 1	2 —	— —	— —
— —	— —	— —	— —	24 5	— —	— —	— 1	— —	— —
480 —	397 —	255 —	496 —	336 15	48 1	34 1	157 1	54 —	17 2
60 —	71 —	— —	63 —	67 —	3 —	1 —	24 —	— —	— —
60 —	83 —	— —	63 —	57 —	5 —	3 —	31 —	— —	— —
60 —	93 —	— —	63 —	59 —	5 —	4 —	28 —	— —	— —
60 —	80 —	— —	63 —	63 —	3 —	1 —	29 —	— —	— —
240 —	327 —	— —	252 —	246 —	16 —	9 —	112 —	27 —	7 1

## 실 업 계 고 등

남 여	학 교 명	수 년	업 한	주 야	남 여	학 생 상 황								
						계		1 학 년		2 학 년		3 학 년		
						학급수	학 생 수	학급수	학 생 수	학급수	학 생 수	학급수	학 생 수	
여	제주여상	3	년	주	상업	계	11 —	696 696	4 —	258 258	4 —	256 256	3 —	182 182
					가정	계	— —	— —	— —	— —	— —	— —		
					계	계	11 —	696 696	4 —	258 258	4 —	256 256	3 —	182 182
공	애 상 고	"	"	상업	계	6 —	364 155	2 —	127 48	2 —	118 57	2 —	119 50	
남	표선상고	"	"	상업	계	1 —	63 20	1 —	63 20	— —	— —	— —	— —	
남	함덕상고	"	"	상업	계	1 —	60 12	1 —	60 12	— —	— —	— —	— —	
				상업계	합계	계	19 —	1,183 883	8 —	508 338	6 —	374 313	5 —	301 232
	성산수고	"	"	어로과	계	3 —	152 —	1 —	56 —	1 —	50 —	1 —	46 —	
				제조과	계	3 —	135 57	1 —	51 19	1 —	50 19	1 —	38 19	
				기관과	계	3 —	162 —	1 —	55 —	1 —	54 —	1 —	53 —	
				수 산 해양계	계	9 —	453 57	3 —	166 19	3 —	154 19	3 —	137 19	
	한림여실고	"	"	가정과	계	3 —	85 —	1 —	36 —	1 —	22 —	1 —	27 —	
				상 과	계	3 —	156 —	1 —	57 —	1 —	56 —	1 —	43 —	
				실업계	계	— 6	241 241	— 2	78 78	— 2	78 78	— —	70 70	
	중문종합고			원예과	계	5 —	202 66	1 —	60 20	2 —	75 26	2 —	67 20	
				보통과	계	1 —	60 20	1 —	60 20	— —	— —	— —	— —	
				합 계	계	6 —	262 86	2 —	120 40	2 —	75 26	2 —	67 20	

## 학 교 현 황 (공립) &lt;계속&gt;

모집정원	입 학 상 황			졸 업 상 황				교 직 원	
	지 원 자		입학자	졸업자	진학희망자	진학자	취업자	교 원	직 원
	전 기	후 기							
240	303	—	258	62	15	8	8	—	—
240	303	—	258	62	15	8	8	—	—
—	—	—	—	64	6	3	4	—	—
—	—	—	—	64	6	3	4	—	—
240	303	—	258	126	21	11	12	23	5
240	303	—	258	126	21	11	12	2	2
120	127	—	127	99	23	6	20	15	3
—	48	—	48	47	4	1	13	1	—
60	63	—	63	—	—	—	—	9	2
—	20	—	20	—	—	—	—	—	—
60	60	—	60	—	—	—	—	11	4
—	12	—	12	—	—	—	—	—	2
240	553	—	508	225	44	17	32	58	14
—	383	—	338	173	25	12	25	3	4
50	49	—	57	38	—	—	32	—	—
—	—	—	—	—	—	—	—	—	—
50	38	—	48	34	—	—	32	—	—
—	20	—	19	18	—	—	15	—	—
50	81	—	55	40	—	—	37	—	—
—	—	—	—	—	—	—	—	—	—
150	168	—	160	112	—	—	101	22	4
—	20	—	19	18	—	—	16	—	—
60	30	6	36	24	1	1	1	—	—
—	30	—	—	—	—	—	—	—	—
60	47	14	57	39	5	2	8	—	—
—	—	—	—	—	—	—	—	—	—
120	73	20	93	63	6	3	9	14	2
120	73	20	93	63	6	3	9	4	—
50	54	—	54	47	6	5	39	—	—
—	19	—	19	8	—	—	8	—	—
60	61	—	60	—	—	—	—	—	—
—	20	—	20	—	—	—	—	—	—
110	115	—	114	47	6	5	39	16	2
—	39	—	39	8	—	—	8	1	—

## 84. 실 업 계 고 등

남 여 공	학 교 명	수 년 한 별	업 종 별	주 야 별	남 여 별	학 생 상 황							
						계		1 학 년		2 학 년		3 학 년	
						학 급 수	학 생 수	학 급 수	학 생 수	학 급 수	학 생 수	학 급 수	학 생 수
	총	계			계	27	1,720	10	629	10	615	7	476
					여	—	615	—	171	—	163	—	121
남	제주상고	3년	주	상업	계	11	743	4	266	4	261	3	216
					여	—	—	—	—	—	—	—	—
공	제주상고	"	야	"	계	11	694	4	249	4	256	3	189
					여	—	334	—	120	—	126	—	88
				소계	계	22	1,437	8	515	—	517	6	405
					여	—	334	—	120	—	126	—	88
"	고산상고	"	주	상업	계	5	283	2	114	2	98	1	71
					여	—	121	—	51	—	37	—	33

## (1) 인 문 고 등 학 교

## 85. 학 급 수 및 학 생 수

구 분→	인 가 학 급 수			편 성 학 급 수			학 생 수										
	주	야	계	주	야	계	남			여			합			계	
							주	야	계	주	야	계	주	야	계		
학 년 별 ↓																	
계	남	공 사	46	—	46	46	—	46	1,985	—	—	823	—	—	2,808	—	—
			46	—	46	46	—	46	1,362	—	—	577	—	—	2,939	—	—
1 학년		공 사	18	—	18	18	—	18	778	—	—	347	—	—	1,125	—	—
			17	—	17	15	—	15	491	—	—	602	—	—	1,093	—	—
2 학년		공 사	15	—	15	15	—	15	649	—	—	267	—	—	916	—	—
			15	—	15	15	—	15	464	—	—	543	—	—	1,007	—	—
3 학년		공 사	13	—	13	13	—	13	558	—	—	209	—	—	767	—	—
			14	—	14	14	—	14	407	—	—	432	—	—	839	—	—

## 86. 1 9 7 3 학 년 도 입 학 상 황

성 별 → 구 분 ↓		전 기		후 기		합 계		
						남		여
		남	여	남	여	남	여	계
입학	주	780	300	—	—	780	300	1,080
정원	공	480	540	—	—	480	540	1,020
	사	—	—	—	—	—	—	—
	야	—	—	—	—	—	—	—
	공	—	—	—	—	—	—	—
	사	—	—	—	—	—	—	—
	계	780	300	—	—	780	300	1,080
	공	480	540	—	—	480	540	1,020
	사	—	—	—	—	—	—	—
입 학	주	1,018	358	—	—	957	355	1,312
지 원 자	공	—	—	—	—	—	—	—
	사	—	—	—	—	—	—	—
	야	—	—	—	—	—	—	—
	공	—	—	—	—	—	—	—
	사	—	—	—	—	—	—	—
	계	1,018	358	—	—	957	355	1,312
	공	—	—	—	—	—	—	—
입 학 자	주	778	347	—	—	778	347	1,125
	공	—	—	—	—	—	—	—
	사	—	—	—	—	—	—	—
	야	—	—	—	—	—	—	—
	공	—	—	—	—	—	—	—
	사	—	—	—	—	—	—	—
	계	778	347	—	—	778	347	1,125
	공	—	—	—	—	—	—	—
	사	—	—	—	—	—	—	—



## 88. 학 생 변 동 상 황

구 분 → 학교별 ↓	성별 ↓	중 퇴 자					전출	전입	유 자 급 수	휴 학 자					복학	장기 결석 자 수			
		질병	결핵	빈곤	취직	기타				계	질병	결핵	빈곤	취직			기타	계	
합계	남	공	6	6	10	—	30	52	50	—	20	1	12	—	23	56	553	—	
	사	3	—	24	—	15	42	30	39	11	21	—	37	—	4	62	51	—	
	여	공	—	—	6	—	5	11	11	14	—	1	—	—	5	6	—	—	
	사	—	—	28	—	12	40	16	21	9	4	1	4	—	6	15	7	—	
	계	공	6	6	16	—	35	63	61	64	—	21	1	12	—	28	62	43	—
	사	3	—	52	—	27	82	46	60	20	25	1	41	—	10	77	58	—	
1학년	남	공	1	1	4	—	17	23	20	14	—	4	—	7	—	6	17	7	—
	사	1	—	12	—	6	19	14	3	4	3	—	10	—	1	14	19	—	
	여	공	—	—	—	—	3	8	8	5	—	1	—	—	—	—	—	—	
	사	—	—	12	—	7	19	8	7	2	1	—	2	—	2	5	3	—	
2학년	남	공	2	2	1	—	11	16	27	34	—	5	1	5	—	14	25	24	—
	사	1	—	8	—	3	12	16	24	7	13	—	17	—	3	33	26	—	
	여	공	—	—	—	—	—	2	3	9	—	—	—	—	1	1	—	—	
	사	—	—	11	—	4	15	8	12	7	2	—	2	—	4	8	1	—	
3학년	남	공	3	3	5	—	2	13	3	2	—	11	—	—	—	3	14	12	—
	사	1	—	4	—	6	11	—	12	—	5	—	10	—	—	15	6	—	
	여	공	—	—	1	—	—	1	—	—	—	—	—	—	4	4	—	—	
	사	—	—	5	—	1	6	—	2	—	1	1	—	—	—	2	3	—	

## 89. 학 생 수 별 학 급 수

학생수별→ 학 년 별↓		~20			21~30			31~40			41~50			51~60			61~70			71~80			합 계			
		주	야	계	주	야	계	주	야	계	주	야	계	주	야	계	주	야	계	주	야	계	주	야	계	
계	공	—	—	—	—	—	—	—	—	—	5	—	—	9	—	—	32	—	—	—	—	—	—	—	—	46
	사	—	—	—	—	—	—	1	—	—	1	—	—	7	—	—	35	—	—	—	—	—	46	—	—	46
1학년	공	—	—	—	—	—	—	—	—	—	1	—	—	2	—	—	15	—	—	—	—	—	18	—	—	18
	사	—	—	—	—	—	—	—	—	—	—	—	—	—	—	—	17	—	—	—	—	—	17	—	—	17
2학년	공	—	—	—	—	—	—	—	—	—	2	—	—	4	—	—	9	—	—	—	—	—	15	—	—	—
	사	—	—	—	—	—	—	—	—	—	—	—	—	—	—	—	11	—	—	4	—	—	15	—	—	15
3학년	공	—	—	—	—	—	—	—	—	—	2	—	—	3	—	—	8	—	—	—	—	—	13	—	—	—
	사	—	—	—	—	—	—	1	—	—	—	—	—	7	—	—	7	—	—	—	—	—	14	—	—	14

## 90. 졸 업 후 의 상 황

구	분	진 학 정 별	인 원 수						
			주		야		합		계
			남	여	남	여	남	여	계
총	계	공사	445	189	—	—	—	—	634
			368	449	—	—	368	449	817
진	학 회 망 자	인문계	220	24	—	—	220	24	244
		공사	108	95	—	—	108	95	203
학	실업계	공사	17	4	—	—	17	4	21
		공사	154	92	—	—	154	92	246
상	계	공사	237	28	—	—	237	28	265
		공사	262	187	—	—	262	187	449
학	전문학교	실업계	32	6	—	—	32	6	38
		공사	61	39	—	—	61	39	100
상	초급대학	인문계	—	—	—	—	—	—	—
		공사	6	1	—	—	6	1	7
황	실업계	공사	—	—	—	—	—	—	—
		공사	11	—	—	—	11	—	11
학	계	공사	—	—	—	—	—	—	—
		공사	17	1	—	—	17	1	18
자	교육대학	인문계	19	7	—	—	—	—	26
		공사	8	21	—	—	8	21	29
자	대학(교)	인문계	36	9	—	—	—	—	45
		공사	48	41	—	—	48	41	89
자	실업계	공사	90	—	—	—	—	—	90
		공사	43	26	—	—	43	26	69
자	계	공사	126	9	—	—	126	9	135
		공사	91	—	—	—	91	—	91
자	각종학교	인문계	13	—	—	—	13	—	13
		공사	8	—	—	—	8	—	8
자	실업계	공사	—	—	—	—	—	—	—
		공사	14	1	—	—	14	1	15
자	계	공사	15	5	—	—	15	5	20
		공사	22	1	—	—	22	1	23
자	합 계	인문계	68	16	—	—	68	16	84
		공사	70	63	—	—	70	63	133
자	실업계	공사	124	11	—	—	124	11	135
		공사	129	66	—	—	129	66	195
자	계	공사	192	27	—	—	192	27	219
		공사	199	129	—	—	199	129	328
취	업 자	공사	7	24	—	—	7	24	31
		공사	42	34	—	—	42	34	76
무	직	공사	155	131	—	—	155	131	286
		공사	78	204	—	—	78	204	282
입	대 자	공사	6	—	—	—	6	—	6
		공사	2	—	—	—	2	—	2
사	망 자	공사	—	—	—	—	—	—	—
		공사	—	—	—	—	—	—	—
미	상	공사	85	7	—	—	85	7	92
		공사	47	82	—	—	47	82	129

## 91. 장학금급여 및 학비감면상황

구분 학년별 ↓		장 학 금 급 여 상 황					학 비 감 면 상 황								
		정 부 및 지 방 자 치 단 체				사 설	수 업 료		육 성 회 비		학 생 자 경 관	실 습	학 비 감 면	입 학 금 면	납 입 금 면
		정 부	지 방	대 여	원 호		반 편	전 편	반 편	전 편					
합계	남	공사	—	—	—	—	26	—	333	278	505	—	—	16	—
			—	—	—	—	—	3	348	—	610	—	—	14	—
	여	공사	—	—	—	—	5	—	145	108	172	—	—	17	—
			—	—	—	—	189	2	169	—	332	2	2	29	—
	계	공사	—	—	—	—	31	—	478	386	677	—	—	33	—
			—	—	—	—	189	5	517	—	942	2	2	43	—
1학년	남	공사	—	1	—	—	6	—	129	64	188	—	—	16	—
			—	—	—	—	—	—	116	—	234	—	—	14	—
	여	공사	—	—	—	—	—	—	58	35	71	—	—	17	—
			—	—	—	—	96	—	64	—	163	1	1	29	—
2학년	남	공사	—	—	—	—	14	—	108	90	174	—	—	—	—
			—	—	—	—	—	1	72	—	182	—	—	—	—
	여	공사	—	—	—	—	—	—	49	31	55	—	—	—	—
			—	—	—	—	53	1	44	—	74	—	—	—	—
3학년	남	공사	—	—	—	—	6	—	96	124	143	—	—	—	—
			—	—	—	—	—	2	160	—	194	—	—	—	—
	여	공사	—	—	—	—	5	—	38	42	46	—	—	—	—
			—	—	—	—	40	1	61	—	610	1	1	—	—
급여또는 납입총액		공사	—	5,000	—	—	424,000	—	2,510,400	1,204,600	3,116,500	—	—	110,440	—
			—	—	—	—	744,390	16,360	3,449,190	—	4,274,300	1,400	1,200	155,700	—

## 92. 취 업 자 의 취 업 경 로

구 분		취 업 자		
		남	여	계
계	공사	31 38	38 117	69 155
학교추천	공사	2 5	— 7	2 12
채용시험	공사	— —	2 10	2 10
친구 및 친지소개	공사	— 9	28 17	28 26
실 습	공사	— —	15 —	15 —
부 경영 사업	공사	5 20	— —	5 20
자 영	공사	— 5	7 —	7 5
기 타	공사	7 3	24 —	31 3



## 93. 직 업 별 취 업 자

구 분 →		취 업 자		
직 업 별 ↓		남	여	계
합 계	공사	7 42	24 34	31 76
전문직·기술직 및 전문기술 관련직 종사자	공사	—	1 4	1 —
자연 및 생명 과학자와 기술공	공사	—	— 2	— —
법 무 종 사 자	공사	—	—	—
교 직 자	공사	—	— 1	— 1
기 타	공사	— —	— 1	— —
행정 및 관련직 종사자	공사	— 10	2 1	2 28
사무직 및 사무관련직 종사자	공사	— 2	4 27	4 31
판매 종 사 자 공 사	공사	— 1	2 28	2 29
서비스직 종사자	공사	— 4	6 2	6 21
보안 서비스 종사자	공사	— 1	7 2	7 5
가사 및 기타	공사	— 3	6 16	6 16
농업, 축산업, 임업, 수산업, 수렵업종사자	공사	7 23	3 3	10 7
생산종사자, 운전장비, 운전사, 노무자	공사	— 13	8 —	8 —
화학제품 제조공	공사	— 1	8 —	8 —
방직 및 편물공, 양복 및 양장공, 가죽 처리 및 피혁제품, 제조공, 실내장식사	공사	— 2	7 —	7 —
식품 및 음료제조공, 담배(제품)조제및 제조공	공사	— —	2 —	7 —
인쇄 및 관련직공	공사	— —	— —	— —
도장공 및 건설종사자	공사	— 4	— —	— 3
수송장비 운전사	공사	— —	— —	— —
기 타	공사	— 4	— —	— —
분류되지 않은 직업종사자	공사	— 3	— —	— 3
준 인	공사	— —	— —	— —

## 94. 산 업 별 취 업 자

구 분 → ↓ 산 업 별		취 업 자		
		남	여	계
합 계	공사	7 42	24 34	31 76
농업, 임업, 수렵업 및 수산업	공사	— 23	3 —	3 23
농업 및 수렵업	공사	— 16	3 —	3 16
수 산 업	공사	6 6	— —	6 6
제 조 업	공사	— 7	9 —	9 7
음식료품 및 담배제조업	공사	— —	2 5	2 5
섬유 의복 및 가죽공업	공사	— 2	7 —	7 2
종이 및 종이제품 및 인쇄출판업	공사	— —	— —	— —
화학, 섬유, 석탄, 고무 및 플라스틱제 품과 비금속 광물제품 제조업	공사	— —	— —	— —
기 타 제 조 업	공사	— 1	— —	— 1
전기, 가스 및 수도사업	공사	— 2	1 —	1 2
건 설 업	공사	— 4	— 1	— 5
도·소매 및 음식 숙박업	공사	— 1	— —	— 1
운 수·통 신 업	공사	7 —	— 2	7 2
금융, 보험, 부동산업 및 용역업	공사	— —	4 10	4 10
금융, 보험, 부동산업	공사	— —	7 10	7 10
용역업 및 기계장비 임대업	공사	— —	— 3	— 3
사회 및 개인 서비스업	공사	— 5	7 21	7 26
공공 행정 및 국방	공사	— 2	2 11	2 13
위생 서비스업	공사	— —	1 5	1 5
사회 서비스업	공사	— —	2 5	2 5
개인 및 가계 서비스업	공사	— 3	— —	— 3
국업 및 외국기관	공사	— —	— —	— —
분류할 수 없는 산업	공사	— 3	— —	— 3



## 96. 직 위 별 교 원 수

직위별↓	구분→		정원	재직자		
	성별			현직	휴직	계
계	남	공사	—	90	—	90
			—	82	—	82
	여	공사	—	9	—	9
			—	14	—	14
	계	공사	103	99	—	99
			99	96	—	96
교 장	남	공사	6	4	—	4
			4	3	—	3
	여	공사	—	—	—	—
			—	—	—	—
교 감	남	공사	6	3	—	3
			4	4	—	4
	여	공사	—	1	—	1
			—	—	—	—
주임교사	남	공사	—	13	—	13
			—	7	—	7
	여	공사	—	—	—	—
			—	—	—	—
교 사	남	공사	91	65	—	65
			91	46	—	46
	여	공사	—	6	—	6
			—	8	—	8
양호교사	남	공사	—	—	—	1
			—	—	—	—
	여	공사	—	—	—	—
			—	—	—	—
사서교사	남	공사	—	—	—	—
			—	—	—	—
	여	공사	—	—	—	—
			—	—	—	—
교도교사	남	공사	—	—	—	—
			—	1	—	1
	여	공사	—	—	—	—
			—	—	—	—
실기교사	남	공사	—	1	—	1
			—	2	—	2
	여	공사	—	—	—	—
			—	—	—	—
전임강사	남	공사	—	4	—	4
			—	19	—	19
	여	공사	—	2	—	2
			—	6	—	6

## 97. 자 격 별 교 원 수

구 분 → 직 위 별 ↓ 성 별			교 장	교 감	1 정	2 정	준교사	실기교사	양호교사	사서교사	교도교사	무자격	기 타	계
계	남	공	4	3	30	40	11	1	—	—	1	—	—	90
		사	1	3	7	46	7	2	—	—	—	14	2	82
	여	공	—	1	1	6	1	—	—	—	—	2	—	9
		사	—	—	1	7	3	—	—	—	—	3	—	14
계	남	공	4	4	31	46	12	1	—	—	1	—	—	99
		사	—	1	3	8	53	10	2	—	—	17	2	96
교장	남	공	4	—	—	—	—	—	—	—	—	—	—	4
		사	1	—	—	—	—	—	—	—	—	1	1	3
	여	공	—	—	—	—	—	—	—	—	—	—	—	—
		사	—	—	—	—	—	—	—	—	—	—	—	—
교감	남	공	—	3	—	—	—	—	—	—	—	—	—	3
		사	—	3	—	—	—	—	—	—	—	1	—	4
	여	공	—	1	—	—	—	—	—	—	—	—	—	1
		사	—	—	—	—	—	—	—	—	—	—	—	—
주임 교사	남	공	—	—	13	—	—	—	—	—	—	—	—	13
		사	—	—	—	6	1	—	—	—	—	—	—	7
	여	공	—	—	—	—	—	—	—	—	—	—	—	—
		사	—	—	—	—	—	—	—	—	—	—	—	—
교사	남	공	—	—	17	38	10	—	—	—	—	—	—	65
		사	—	—	6	34	5	—	—	—	—	—	1	46
	여	공	—	—	1	5	1	—	—	—	—	—	—	6
		사	—	—	1	4	3	—	—	—	—	—	—	8
양호 교사	남	공	—	—	—	—	—	—	1	—	—	—	—	1
		사	—	—	—	—	—	—	—	—	—	—	—	—
	여	공	—	—	—	—	—	—	—	—	—	—	—	—
		사	—	—	—	—	—	—	—	—	—	—	—	—
사서 교사	남	공	—	—	—	—	—	—	—	—	—	—	—	—
		사	—	—	—	—	—	—	—	—	—	—	—	—
	여	공	—	—	—	—	—	—	—	—	—	—	—	—
		사	—	—	—	—	—	—	—	—	—	—	—	—
교도 교사	남	공	—	—	—	—	—	—	—	—	1	—	—	1
		사	—	—	—	—	—	—	—	—	—	—	—	—
	여	공	—	—	—	—	—	—	—	—	—	—	—	—
		사	—	—	—	—	—	—	—	—	—	—	—	—
실기 교사	남	공	—	—	—	—	—	1	—	—	—	—	—	1
		사	—	—	—	—	—	1	—	—	—	1	—	2
	여	공	—	—	—	—	—	1	—	—	—	—	—	1
		사	—	—	—	—	—	—	—	—	—	—	—	—
전임 강사	남	공	—	—	—	2	1	—	—	—	—	2	—	5
		사	—	—	1	5	1	1	—	—	—	11	—	19
	여	공	—	—	—	1	1	—	—	—	—	—	—	2
		사	—	—	—	3	—	—	—	—	—	3	—	6

## 98. 학 력 별 교 원 수

구 분 → 성 별 ↓ 직 위 별											
	6	7~8	9	10-11	12	13	14	15	16	17~	계
계 남 공	2	—	5	2	3	—	30	—	47	1	90
사	—	—	1	—	4	—	4	1	68	4	82
여 공	—	—	—	—	—	—	1	1	7	—	9
사	—	—	—	—	1	—	—	—	12	1	14
계 공	2	—	5	2	3	—	31	1	54	1	99
사	—	—	1	—	5	—	4	1	80	5	96
교장 남 공	1	—	—	—	—	—	2	—	1	—	4
사	—	—	—	—	—	—	—	—	3	—	3
여 공	—	—	—	—	—	—	—	—	—	—	—
사	—	—	—	—	—	—	—	—	—	—	—
교감 남 공	—	—	—	—	—	—	1	—	2	—	3
사	—	—	—	—	—	—	1	—	3	—	4
여 공	—	—	—	—	—	—	—	—	1	—	1
사	—	—	—	—	—	—	—	—	—	—	—
주임 남 공	—	—	—	—	—	—	5	—	8	—	13
교사	—	—	—	—	—	—	1	—	6	—	7
여 공	—	—	—	—	—	—	—	—	—	—	—
사	—	—	—	—	—	—	—	—	—	—	—
교사 남 공	—	—	5	2	3	—	20	—	35	—	65
사	—	—	1	—	2	—	—	—	40	3	46
여 공	—	—	—	—	—	—	1	—	5	—	6
사	—	—	—	—	—	—	—	—	8	—	8
양호 남 공	—	—	—	—	—	—	1	—	—	—	1
교사	—	—	—	—	—	—	—	—	—	—	—
여 공	—	—	—	—	—	—	—	—	—	—	—
사	—	—	—	—	—	—	—	—	—	—	—
사서 남 공	—	—	—	—	—	—	—	—	—	—	—
교사	—	—	—	—	—	—	—	—	—	—	—
여 공	—	—	—	—	—	—	—	—	—	—	—
사	—	—	—	—	—	—	—	—	—	—	—
교도 남 공	—	—	—	—	—	—	—	—	—	—	—
교사	—	—	—	—	—	—	—	—	1	—	1
여 공	—	—	—	—	—	—	—	—	—	—	—
사	—	—	—	—	—	—	—	—	—	—	—
실기 남 공	1	—	—	—	4	—	—	—	—	—	1
교사	—	—	—	—	—	—	2	—	1	—	2
여 공	—	—	—	—	—	—	1	—	—	—	1
사	—	—	—	—	—	—	—	—	—	—	—
전임 남 공	—	—	—	—	—	—	2	—	1	1	4
강사	—	—	—	—	2	—	—	1	15	1	19
여 공	—	—	—	—	—	—	—	1	1	—	2
사	—	—	—	—	1	—	—	—	4	1	6



## 100. 배 우 자 의 직 업 별 교 원 수

구 분 → 직 위 별 →		성 별	무 직	직 업 별				독 신 자	계
				교 원	공 무 원	회 사 원	기 타		
계	남	공사	74 48	7 7	1 —	— —	— 21	8 6	90 82
	여	공사	1 —	— —	— 1	— 2	— 1	8 10	9 14
	계	공사	75 48	7 7	1 1	— 2	— 22	16 16	99 96
교 장	남	공사	4 2	— —	— —	— —	— —	— 1	4 3
	여	공사	— —	— —	— —	— —	— —	— —	— —
교 감	남	공사	3 2	— 1	— —	— —	— 1	— —	3 4
	여	공사	— —	— —	— —	— —	— —	1 —	1 —
주 교	남	공사	10 6	2 1	1 —	— —	1 —	— —	13 7
	여	공사	— —	— —	— —	— —	— —	— —	— —
교 사	남	공사	53 25	5 3	— —	— —	— 15	7 3	65 46
	여	공사	— 1	1 —	— —	— 1	— 1	5 6	6 8
양 교	남	공사	— —	— —	— —	— —	— —	1 —	1 —
	여	공사	— —	— —	— —	— —	— —	— —	— —
사 교	남	공사	— —	— —	— —	— —	— —	— —	— —
	여	공사	— —	— —	— —	— —	— —	— —	— —
교 교	남	공사	— —	— 1	— —	— —	— —	— —	— 1
	여	공사	— —	— —	— —	— —	— —	— —	— —
실 교	남	공사	1 2	— —	— —	— —	— —	— —	1 2
	여	공사	— —	— —	— —	— —	— —	1 —	1 —
전 강	남	공사	3 11	— 1	— —	— —	— 5	1 2	4 19
	여	공사	— —	— —	— 1	— 1	— —	2 4	2 6



## 101. 경 력 년 수 별 교 원 수

구 분 → 직 위 별 ↓ 성 별			0~5	5~10	10~15	15~20	20~25	25~30	30~35	35~40	40~45	45~50	계
계	남	공	33	20	17	12	4	3	—	—	1	—	90
		사	32	30	11	2	7	—	—	—	—	—	82
	여	공	6	2	—	—	1	—	—	—	—	—	9
		사	10	3	—	1	—	—	—	—	—	—	14
계	남	공	39	22	17	12	4	4	—	—	1	—	99
		사	42	33	11	3	7	—	—	—	—	—	96
교장	남	공	—	—	—	—	2	1	—	—	1	—	4
		사	2	—	—	—	1	—	—	—	—	—	3
	여	공	—	—	—	—	—	—	—	—	—	—	—
		사	—	—	—	—	—	—	—	—	—	—	—
교감	남	공	—	—	—	1	—	2	—	—	—	—	3
		사	—	1	—	1	2	—	—	—	—	—	4
	여	공	—	—	—	—	1	—	—	—	—	—	1
		사	—	—	—	—	—	—	—	—	—	—	—
주임 교사	남	공	—	1	5	7	—	—	—	—	—	—	13
		사	—	—	5	2	—	—	—	—	—	—	7
	여	공	—	—	—	—	—	—	—	—	—	—	—
		사	—	—	—	—	—	—	—	—	—	—	—
교사	남	공	28	19	12	4	2	—	—	—	—	—	65
		사	15	25	5	1	—	—	—	—	—	—	46
	여	공	4	2	—	—	—	—	—	—	—	—	6
		사	6	2	—	—	—	—	—	—	—	—	8
양호 교사	남	공	—	—	—	—	—	—	—	—	—	—	—
		사	1	—	—	—	—	—	—	—	—	—	1
	여	공	—	—	—	—	—	—	—	—	—	—	—
		사	—	—	—	—	—	—	—	—	—	—	—
사서 교사	남	공	—	—	—	—	—	—	—	—	—	—	—
		사	—	—	—	—	—	—	—	—	—	—	—
	여	공	—	—	—	—	—	—	—	—	—	—	—
		사	—	—	—	—	—	—	—	—	—	—	—
교도 교사	남	공	—	—	—	—	—	—	—	—	—	—	—
		사	—	1	—	—	—	—	—	—	—	—	1
	여	공	—	—	—	—	—	—	—	—	—	—	—
		사	—	—	—	—	—	—	—	—	—	—	—
실기 교사	남	공	1	—	—	—	—	—	—	—	—	—	1
		사	1	1	1	—	2	—	—	—	—	—	2
	여	공	—	—	—	—	—	—	—	—	—	—	—
		사	—	—	—	—	—	—	—	—	—	—	—
전임 강사	남	공	4	—	—	—	—	—	—	—	—	—	4
		사	15	3	1	—	—	—	—	—	—	—	19
	여	공	2	—	—	—	—	—	—	—	—	—	2
		사	4	1	—	1	—	—	—	—	—	—	6

## 102. 연 령 별 교 원 수

구 분 → 직 위 별 ↓ 성 별			19~	20~24	25~29	30~34	35~39	40~44	45~49	50~54	55~59	60~61	62~63	64~65	66	계
계	남	공	—	1	11	25	32	11	7	2	1	—	—	—	—	90
		사	—	—	13	27	23	11	5	—	3	—	—	—	—	82
	여	공	—	2	5	1	—	—	1	—	—	—	—	—	—	9
		사	—	5	5	1	1	1	—	1	—	—	—	—	—	14
	계	공	—	3	16	26	32	11	8	2	1	—	—	—	—	99
		사	—	5	18	28	24	12	5	1	3	—	—	—	—	96
교장	남	공	—	—	—	—	—	—	1	2	1	—	—	—	—	4
		사	—	—	—	—	—	—	2	—	1	—	—	—	—	3
	여	공	—	—	—	—	—	—	—	—	—	—	—	—	—	—
		사	—	—	—	—	—	—	—	—	—	—	—	—	—	—
교감	남	공	—	—	—	—	1	1	1	—	—	—	—	—	—	3
		사	—	—	—	—	—	2	—	—	2	—	—	—	—	4
	여	공	—	—	—	—	—	—	1	—	—	—	—	—	—	1
		사	—	—	—	—	—	—	—	—	—	—	—	—	—	—
주임 교사	남	공	—	—	—	—	7	5	1	—	—	—	—	—	—	13
		사	—	—	—	—	4	2	1	—	—	—	—	—	—	7
	여	공	—	—	—	—	—	—	—	—	—	—	—	—	—	—
		사	—	—	—	—	—	—	—	—	—	—	—	—	—	—
교사	남	공	—	1	11	21	23	5	4	—	—	—	—	—	—	65
		사	—	—	4	19	18	4	1	—	—	—	—	—	—	46
	여	공	—	2	3	1	—	—	—	—	—	—	—	—	—	6
		사	—	3	3	1	—	1	—	—	—	—	—	—	—	8
양호 교사	남	공	—	—	—	—	—	—	—	—	—	—	—	—	—	—
		사	—	—	—	—	—	—	—	—	—	—	—	—	—	—
	여	공	—	1	—	—	—	—	—	—	—	—	—	—	—	1
		사	—	—	—	—	—	—	—	—	—	—	—	—	—	—
삭서 교사	남	공	—	—	—	—	—	—	—	—	—	—	—	—	—	—
		사	—	—	—	—	—	—	—	—	—	—	1	—	—	—
	여	공	—	—	—	—	—	—	—	—	—	—	—	—	—	—
		사	—	—	—	—	—	—	—	—	—	—	—	—	—	—
교도 교사	남	공	—	—	—	—	—	—	—	—	—	—	—	—	—	—
		사	—	—	—	1	—	—	—	—	—	—	—	—	—	1
	여	공	—	—	—	—	—	—	—	—	—	—	—	—	—	—
		사	—	—	—	—	—	—	—	—	—	—	—	—	—	—
실기 교사	남	공	—	—	—	—	1	—	—	—	—	—	—	—	—	1
		사	—	—	—	—	—	2	—	—	—	—	—	—	—	2
	여	공	—	—	1	—	—	—	—	—	—	—	—	—	—	1
		사	—	—	—	—	—	—	—	—	—	—	—	—	—	—
전임 강사	남	공	—	—	—	4	—	—	—	—	—	—	—	—	—	4
		사	—	—	9	7	1	1	1	—	—	—	—	—	—	19
	여	공	—	—	2	—	—	—	—	—	—	—	—	—	—	2
		사	—	2	2	—	1	—	—	1	—	—	—	—	—	6

103. 주 당 수 업 시 간 별 교 원 수

구분→ 성 직 위 별→별			0	1-3	4-6	7-9	10-12	13-15	16-18	19-21	22-24	25-27	28-30	31-33	34	계
계	남	공사	6 3	—	1	3 3	1 1	— 1	11 17	44 26	21 23	1 8	—	2	—	90 82
		여	—	—	—	1	— 1	—	2 2	5 11	1	—	—	—	—	9 14
계	공사	남	6 3	—	1	4 3	1 2	— 1	13 19	49 37	22 23	1 8	—	2	—	99 96
		여	—	—	—	—	—	—	—	—	—	—	—	—	—	—
교장	남	공사	2 3	—	1	1	—	—	—	—	—	—	—	—	—	4 3
		여	—	—	—	—	—	—	—	—	—	—	—	—	—	—
교감	남	공사	1	—	—	2 3	—	— 1	—	—	—	—	—	—	—	3 4
		여	—	—	—	1	—	—	—	—	—	—	—	—	—	1
주임 교사	남	공사	1	—	—	—	—	—	7 4	4 2	1 1	—	—	—	—	13 7
		여	—	—	—	—	—	—	—	—	—	—	—	—	—	—
교사	남	공사	2	—	—	—	1	—	4 4	38 16	19 19	— 7	—	1	—	65 46
		여	—	—	—	—	—	—	1 7	5 7	—	—	—	—	—	6 8
양호 교사	남	공사	—	—	—	—	—	—	—	—	1	—	—	—	—	1
		여	—	—	—	—	—	—	—	—	—	—	—	—	—	—
사서 교사	남	공사	—	—	—	—	—	—	—	—	—	1	—	—	—	1
		여	—	—	—	—	—	—	—	—	—	—	—	—	—	—
교도 교사	남	공사	—	—	—	—	—	—	1	—	—	—	—	—	—	1
		여	—	—	—	—	—	—	—	—	—	—	—	—	—	—
실기 교사	남	공사	—	—	—	—	—	—	—	2	—	—	—	1	—	1 2
		여	—	—	—	—	—	—	1	—	—	—	—	—	—	1
전임 강사	남	공사	—	—	—	—	— 1	1	— 8	2 6	1 3	1 1	—	—	—	4 19
		여	—	—	—	—	— 1	—	1 1	— 4	1	—	—	—	—	2 6

104. 학 과 목 담 당 자



107. 丑

[illegible]

108. 학 교

구 분	학 교 소 유					공 장 소 유				
	기 본 교 지			실 습 지		기 본 교 지			실 습 지	
	교사대지	옥외체육장	계	농 장	연 습 립	교사대지	옥 외 체육장	계	농 장	연 습 립
면적(㎡) 공	8,367	30,826	39,193	-	-	-	-	-	-	-
사	11,147	39,269	50,416	8,969	18,506	-	-	-	-	-

109. 구조물

구분	보통 및 특별교실						관리실						부속실		
	콘크리트	석조	벽돌조	목조	기타	계	콘크리트	석조	벽돌조	목조	기타	계	콘크리트	석조	벽돌조
실수	19	23	3	—	—	45	6	1	—	—	—	7	1.6	7.3	3.3
사	57	6	1	—	—	64	7	—	3.5	—	—	10.5	12	5	6.6
면적(㎡)															
공	1,274	1,525	198	—	—	2,997	371	66	—	—	—	437	802	765	170
사	4,947	444	66	—	—	5,457	437	—	180	—	—	617	2,571	653	192

## 110. 기 타 시 설 및

구분	기타 시설					
	대지 면적	건축 수량	사적 면적	직원 수량	사무 면적	기타 수량
수량공	-	-	-	-	-	-
사	-	-	-	-	-	-

## 사

통 로					관 리 실					부 속 실												
북	도	남	하	층	계	기	타	계	교장실	교무실	사무실	양호실	계	숙직실	급식실	변 소 (동수)	식 당	창 동	고 수	기	타	계
-	-	-	-	-	-	-	-	-	0.5	5.5	1	-	7	2	-	4.2	-	1	7	14.2	-	-
646	392	123	101	1,262	33	350	54	-	437	48	-	148	-	66	201	463	-	-	-	-	-	-
-	-	-	-	-	-	-	-	-	-	-	-	-	-	-	-	-	-	-	-	-	-	-

## 용 지

개 인 소 유			합 계								
기 본 교 지			실 습 지			기 본 교 지			실 습 지		
교사대지	육외체육장	계	농 장	연 습 림		교사대지	육외체육장	계	농 장	연 습 림	
—	—	—	—	—		8,367	30,826	39,193	—	—	
—	2,345	2,345	—	—		11,147	41,614	52,761	8,969	18,506	

## 건 물 (대용교실은 제외)

및 기 타			실 습 실					계						
목 조	기 타	계	콘크리트-조	석 조	벽돌조	목 조	기 타	계	콘크리트-조	석 조	벽돌조	목 조	기 타	계
—	5	17.2	—	—	—	—	—	—	26.6	31.3	6.3	—	5	69.2
1	—	26	—	—	—	—	—	—	76	11	11.1	1	—	99.1
—	445	2,182	—	—	—	—	—	—	2,447	2,356	368	—	445	56.6
86	520	4,022	—	—	—	—	—	—	7,955	1,097	438	86	520	10,096

## 부 대 시 설

부 대					시 설				
전 기 시 설		급 수 시 설			난 방 시 설		기 타		
동 력	조 명	상 수 도	간이급수	우물및펌프	스 팀	난 로	소화시설	전화시설	
유무 (6)	29실 (4)	19개 (4)	-소	1개소 ( )	-실	5실 (4)	10개 (4)	6대 (6)	
유무 (4)	60실 (4)	39개 (4)	1개소	18개소	-실	6실 (4)	21개 (4)	4대 (4)	

## 111. 출신별경력별퇴직교원수

출 신 별			0~5	5~10	10~15	15~20	20~25	25~30	30~35	35~40	40~45	45~	계
경 력 별													
계	남	공사	1	—	—	—	—	—	—	—	—	—	1
	여	공사	9	5	—	—	—	—	—	—	—	—	14
계	남	공사	1	—	—	—	—	—	—	—	—	—	1
	여	공사	1	1	—	—	—	—	—	—	—	—	2
계	남	공사	2	—	—	—	—	—	—	—	—	—	2
	여	공사	10	6	—	—	—	—	—	—	—	—	16
국립사범대학출	남	공사	1	—	—	1	—	—	—	—	—	—	1
	여	공사	—	1	—	—	—	—	—	—	—	—	1
사립사범대학출	남	공사	—	—	—	—	—	—	—	—	—	—	—
	여	공사	—	—	—	—	—	—	—	—	—	—	—
교정자	남	공사	—	—	—	—	—	—	—	—	—	—	—
	여	공사	1	1	—	—	—	—	—	—	—	—	2
양성소수자	남	공사	—	—	—	—	—	—	—	—	—	—	—
	여	공사	1	—	—	—	—	—	—	—	—	—	1
자격검정합격자	남	공사	—	—	—	—	—	—	—	—	—	—	—
	여	공사	—	2	—	—	—	—	—	—	—	—	2
기 타	남	공사	—	—	—	—	—	—	—	—	—	—	—
	여	공사	6	1	—	—	—	—	—	—	—	—	7
무격자	남	공사	1	—	—	—	—	—	—	—	—	—	1
	여	공사	—	—	—	—	—	—	—	—	—	—	—

## 112. 기 타 직 원 수

구 분→		정 원	정 규 직		임 시 직		계		
지 급 별↓			남	여	남	여	남	여	계
일반직	계	20	18	—	—	—	18	—	18
	공사	22	16	3	1	1	17	4	21
	3급을	—	—	—	—	—	—	—	—
	4급을	9	7	1	—	1	7	2	9
	5급을	4	2	—	—	—	1	2	3
	6급을	6	3	—	—	—	3	—	3
	7급을	3	5	—	—	—	4	5	9
	8급을	3	5	—	—	—	5	—	5
	9급을	3	2	—	—	—	2	—	2
	10급을	5	8	—	—	—	8	—	8
기능직	계	1	—	—	—	—	—	—	1
	공사	4	2	1	—	—	2	1	3
	3급을	—	—	—	—	—	—	—	—
	4급을	4	3	—	1	—	4	—	4
교용직	계	9	9	—	1	1	9	—	9
	공사	9	6	2	—	—	6	2	8



## 113. 시 청 각 교 구 및 교 재

## (1) 교 재

종 목	보 유 수	종 목	보 유 수
교재영화 공	8mm 권	표 본	65개 (2)
사	16mm 권	"	409개
슬라이드 공	8mm 권	실물및모형	30개 (2)
사	16mm 15 (3) 96 종	"	36개
출 사 진 공	— 종	응관 자료	4조 (1)
사	— 종	"	— 조
녹음테프 공	13 권	지 도	2매
사	(3) 18 권	"	48매
음 반 공	14 매	패 도	66종 (3)
사	(2) 322 매	"	43종

## (2) 교 구 및 기 재

종 목	보 유 수	종 목	보 유 수
영 사 기 공	8mm 1대	촬 영 기	1대
사	16mm 1대 (1)	"	1대
환 등 기 공	5대 (5)	카 메 라	2대 (2)
사	3대	"	1대
녹 음 기 공	5대 (5)	사진확대기	1대
사	4대	"	1대
전 축 공	6대 (6)	응 관	4개 (3)
사	2대	"	1개
라 디 오 공	2대 (2)	계 시 및 전 시 판	6개 (2)
사	2대	"	9개
스 피 커 공	3개 (3)	발 전 기	1대
사	25개	"	1대
투 시 물 기 공	1대 (1)	스 크 린	3개 (2)
사	1대	"	1개
실 환 등 기 공	1대	빛 데 리	1대
사	1대	"	1대
텔레비존 공	1대	슬라이드복사기	1대
사	1대	"	1대
앰프시설 공	5유	암설 설비	1유
사	3유	"	1유

## (2) 실 업 고 등 학 교

## 114. 학 급 수 및 학 생 수

주 야 별	구 분 → 학과별	1 학 년				2 학 년				3 학 년				합 계				
		학급수		학 생 수		학급수		학 생 수		학급수		학 생 수		학급수		학 생 수		계
		인 가	편 성	남	여	인 가	편 성	남	여	인 가	편 성	남	여	인 가	편 성	남	여	
주	합 계 공사	27 10	27 10	1,144 458	490 171	27 10	27 10	997 452	465 163	25 7	25 7	886 355	364 121	79 27	79 27	3,027 1,265	1,319 455	4,346 1,720
	전원 자예 공공	2 3	2 3	129 164	— 20	2 4	2 4	107 150	— 26	1 3	1 3	52 103	— 20	5 10	5 10	288 417	— 66	288 483
	축산 제공공	2 —	2 —	124 —	— —	2 —	2 —	109 —	— —	2 1	2 1	95 46	— —	6 1	6 1	328 46	— —	328 46
	농업 록공공	1 2	1 2	60 125	— —	3 2	3 2	135 113	29 —	3 2	3 2	113 101	23 —	7 6	7 6	312 339	52 —	364 339
	전기 축계 공공	1 1	1 1	63 63	— —	1 1	1 1	59 65	— —	1 1	1 1	68 62	— —	3 3	3 3	190 190	— —	190 190
	전기 기로 공공	1 1	1 1	63 56	— —	1 1	1 1	63 50	— —	1 1	1 1	59 46	— —	3 3	3 3	185 152	— —	185 152
	기계 관조 공공	1 1	1 1	55 32	— 19	1 1	1 1	54 31	— 19	1 1	1 1	53 19	— 19	3 3	3 3	162 78	— 57	162 135
	보통 공공	1 9	1 9	40 170	20 395	— 7	— 7	— 61	— 369	— 6	— 6	— 69	— 275	1 22	1 22	40 300	20 1,039	60 1,339
	가상 정업 공사	1 6	1 6	— 329	36 51	1 6	1 6	— 322	22 37	1 4	1 4	— 254	27 33	3 16	3 16	— 905	85 121	85 1,026
	야간 상 업 사	4 —	4 —	129 —	120 —	4 —	4 —	130 —	126 —	3 —	3 —	101 —	88 —	11 —	11 —	360 —	334 —	694 —
야간	상 업 사	4 —	4 —	129 —	120 —	4 —	4 —	130 —	126 —	3 —	3 —	101 —	88 —	11 —	11 —	360 —	334 —	694 —
	상 업 사	4 —	4 —	129 —	120 —	4 —	4 —	130 —	126 —	3 —	3 —	101 —	88 —	11 —	11 —	360 —	334 —	694 —

## 115. 학 생 변 동 상 황

구 분 → 학년별	성 별	중 퇴 자					전 출 자					전 입 자					휴 학 자					유 급 자 수	복 학 자	장 기 결 석 자
		질 병	결 핵	빈 곤	취 직	기 타	인 계	동 계	타 실 업 계	인 계	동 계	타 실 업 계	질 병	결 핵	빈 곤	취 직	기 타	계	계	계	계			
합 계	남	—	—	19	1	137	157	38	13	25	36	16	25	31	—	30	—	—	61	2	35	—	—	—
	사	22	—	39	—	39	100	5	8	5	13	3	4	18	—	68	—	4	90	1	80	—	—	—
	여	—	—	1	2	5	8	3	5	6	1	6	5	1	—	3	—	—	4	—	2	—	—	—
	공사	—	—	6	—	12	18	3	4	—	6	4	1	1	—	9	—	1	11	—	31	—	—	—
	계	—	—	20	3	142	165	41	18	31	37	22	30	32	—	33	—	—	65	2	37	—	—	—
	공사	22	—	45	—	51	118	8	12	5	19	7	5	19	—	77	—	5	101	1	111	—	—	—
1학년	남	—	—	9	—	80	89	17	7	16	19	9	11	17	—	14	—	—	31	2	12	—	—	—
	공사	8	—	13	—	25	46	2	7	3	1	—	2	7	—	31	—	1	39	—	40	—	—	—
	여	—	—	—	1	3	4	3	4	5	—	4	3	—	—	3	—	—	3	—	1	—	—	—
	공사	—	—	2	—	6	8	2	32	—	1	4	1	1	—	7	—	—	8	—	15	—	—	—
2학년	남	—	—	8	—	48	55	17	6	9	17	7	13	10	—	15	—	—	25	—	18	—	—	—
	공사	9	—	18	—	11	38	3	1	2	9	3	2	9	—	24	—	—	33	1	25	—	—	—
	여	—	—	1	—	1	2	—	1	1	1	2	2	—	—	—	—	—	—	—	1	—	—	—
	공사	—	—	4	—	3	7	1	1	—	4	—	—	—	—	2	—	—	2	—	10	—	—	—
3학년	남	—	—	2	1	9	12	4	—	—	—	—	1	4	—	1	—	—	5	—	5	—	—	—
	공사	5	—	8	—	3	16	—	—	—	3	—	—	2	—	13	—	3	18	—	15	—	—	—
	여	—	—	—	1	1	2	—	—	—	—	—	—	1	—	—	—	1	—	—	—	—	—	—
	공사	—	—	—	—	3	3	—	—	—	1	—	—	—	—	—	—	1	1	—	6	—	—	—

## 116. 연 령 별 학 생 수

연령별→ 학년별↓	성별	~15		16		17		18		19		20		21~		계	
		주	야	주	야	주	야	주	야	주	야	주	야	주	야	주	야
합계	남	489	—	960	—	926	—	525	—	107	—	16	—	4	—	3,027	—
	공사	80	9	244	109	245	106	170	82	158	47	6	5	2	2	905	360
	여	329	—	405	—	385	—	146	—	50	—	2	—	21	—	1,319	—
	공사	36	8	17	104	47	82	19	86	2	47	—	4	—	3	121	334
	계	818	—	1,365	—	1,311	—	671	—	157	—	18	—	6	—	4,346	—
	공사	116	17	260	214	292	188	189	168	160	94	6	9	2	5	1,026	694
1학년	남	444	—	461	—	178	—	55	—	6	—	—	—	—	—	1,144	—
	공사	72	9	172	85	61	17	21	15	3	3	—	—	—	—	329	129
	여	260	—	149	—	77	—	4	—	3	—	—	—	—	—	490	—
	공사	36	8	12	86	3	18	—	7	—	1	—	—	—	—	51	120
2학년	남	45	—	444	—	365	—	126	—	12	—	4	—	1	—	997	—
	공사	8	—	67	21	152	86	58	17	34	3	2	2	1	1	130	452
	여	69	—	201	—	138	—	53	—	4	—	—	—	—	—	465	—
	공사	—	—	3	16	21	62	11	41	2	4	—	2	—	1	37	126
3학년	남	—	—	55	—	383	—	344	—	89	—	12	—	3	—	886	—
	공사	—	—	5	3	32	3	91	50	121	41	4	3	1	1	254	101
	여	—	—	55	—	170	—	89	—	46	—	2	—	2	—	364	—
	공사	—	—	2	2	23	2	8	38	—	42	—	2	—	2	33	88

## 117. 장학금 급여 및 학비 감면자수

구 분→ 학년별↓	성별	장학금급여상황			사 설	학 비 감 면 상 황				상 황				
		정부및 지방자치단체				수 업 료		육 성 회 비		학생 자 울적 경면	실 험 습면	입 학 금면	납 입 금면	
		정 부	지 방	대 여		반 면	전 면	반 면	전 면					
합계	남	공사	—	—	1	61	—	812	350	527	—	—	70	—
			—	—	—	3	74	164	148	244	50	50	26	36
	여	공사	—	—	—	10	—	114	157	108	62	62	7	—
			—	—	—	4	54	74	74	106	26	26	15	20
	계	공사	2	11	—	71	—	926	507	635	62	62	77	—
			—	—	—	7	128	238	222	350	76	76	41	56
1학년	남	공사	—	—	—	17	—	309	96	227	—	—	70	—
			—	—	—	2	38	56	72	86	14	14	26	14
	여	공사	—	—	—	5	—	52	66	30	18	18	7	—
			—	—	—	2	26	26	28	34	6	6	15	6
2학년	남	공사	—	5	—	25	—	248	140	141	—	2	—	—
			—	—	—	1	24	52	42	90	30	30	—	16
	여	공사	—	—	—	2	—	62	44	40	26	26	—	—
			—	—	—	1	20	32	32	50	16	16	—	10
3학년	남	공사	2	6	—	19	—	255	114	159	—	2	—	—
			—	—	—	—	12	56	34	68	6	6	—	6
	여	공사	—	—	—	3	—	—	47	38	18	18	—	—
			—	—	—	1	8	16	14	22	4	4	—	4
급여또는 감면총액	공사	20,000	100,000	—	1,098,660	—	6,130,440	1,299,330	3,090,000	34,400	31,200	846,330	—	—
		—	—	—	83,720	694,080	2,620,800	504,950	866,300	42,560	4,240	143,980	1,027,040	—

## 118. 줄 업 상 황

주 야 별	구 분 → ↓ 학과별	출 업 자		진 학 회 망 자		진 학 자		취 업 자	
		남	여	남	여	남	여	남	여
합	계	752 247	277 96	88 49	32 6	52 15	16 —	392 54	61 28
주	전	42	—	18	—	12	—	19	—
	원	89	8	16	—	12	—	65	8
간	축	62	—	8	—	5	—	41	—
	농	38	—	3	—	1	—	30	—
	농	93	15	2	1	2	1	18	1
	토	103	—	9	—	7	—	39	—
	축	57	—	5	—	3	—	31	—
	기	59	—	5	—	4	—	28	—
	전	63	—	3	—	1	—	29	—
	어	38	—	—	—	—	—	61	—
	기	40	—	—	—	—	—	8	—
	제	16	18	—	—	—	—	16	18
	상	52	148	19	19	5	9	7	21
	가	—	88	—	12	—	6	—	13
상	업	235	18	37	3	11	—	36	8
야	간	12	78	12	3	4	—	18	20

출신 학제별		농림업계		공업계		상업계		수산업계		가정계		예술계		인문계		합계		남
구	분	남	여	남	여	남	여	남	여	남	여	남	여	남	여	남	여	계
계	공사	180	—	112	—	15	25	85	16	—	19	—	—	—	—	392	61	453
		—	—	—	—	54	28	—	—	—	—	—	—	—	—	54	28	82
학	교	13	—	79	—	1	—	30	4	—	1	—	—	—	—	123	5	128
추	천	—	—	—	—	9	2	—	—	—	—	—	—	—	—	9	2	11
취	용	3	—	—	—	2	12	—	—	—	1	—	—	—	—	5	13	18
채	협	—	—	—	—	3	9	—	—	—	—	—	—	—	—	3	9	12
업	구	32	—	6	—	12	13	40	10	—	11	—	—	—	—	90	34	124
친	및	—	—	—	—	7	6	—	—	—	—	—	—	—	—	7	6	13
친	지																	
소	개																	
경	습	28	—	18	—	—	—	5	—	—	6	—	—	—	—	51	6	57
실		—	—	—	—	7	5	—	—	—	—	—	—	—	—	7	5	12
로	경	37	1	8	—	—	—	5	2	—	—	—	—	—	—	50	3	53
부	업	—	—	—	—	15	4	—	—	—	—	—	—	—	—	15	4	19
영																		
별	영	64	—	—	—	—	—	—	—	—	—	—	—	—	—	64	—	64
자		—	—	—	—	12	—	—	—	—	—	—	—	—	—	12	—	12
기	타	3	—	1	—	—	—	5	—	—	—	—	—	—	—	9	—	9
		—	—	—	—	1	2	—	—	—	—	—	—	—	—	1	2	3
전	공	132	—	99	—	10	19	75	7	—	18	—	—	—	—	316	44	360
분	야	—	—	—	—	50	3	—	—	—	—	—	—	—	—	50	23	73
분	공	48	1	13	—	5	6	10	9	—	1	—	—	—	—	76	17	93
야	야	—	—	—	—	4	5	—	—	—	—	—	—	—	—	4	5	9
별	계	180	1	112	—	15	25	85	16	—	19	—	—	—	—	392	61	453
	공사	—	—	—	—	54	28	—	—	—	—	—	—	—	—	54	28	82



출신 학계별 →			농림업계		공업계		상업계		수산업계		가정계		예술계		인문계		합 계		
직	업	별 ↓	남	여	남	여	남	여	남	여	남	여	남	여	남	여	남	여	계
합	계	공사	180	1	112	—	15	25	85	16	—	19	—	—	—	—	392	61	453
		공사	—	—	—	—	54	28	—	—	—	—	—	—	—	—	54	28	82
행정 및 관련직	종사자	공사	30	—	—	—	—	10	—	—	—	—	—	—	—	—	30	10	40
		공사	—	—	—	—	1	—	—	—	—	—	—	—	—	—	1	—	1
사무직 및 사무관련직	종사자	공사	—	—	—	—	7	—	—	3	—	—	—	—	—	—	7	3	10
		공사	—	—	—	—	29	15	—	—	—	—	—	—	—	—	29	15	44
판 매 종 사 자		공사	—	—	—	—	8	8	—	6	—	—	—	—	—	—	8	14	22
		공사	—	—	—	—	—	—	—	—	—	—	—	—	—	—	—	—	—
서비스직	종사자	공사	18	1	—	—	—	7	10	—	—	17	—	—	—	—	28	25	53
		공사	—	—	—	—	8	8	—	—	—	—	—	—	—	—	8	8	16
보안 서비스	종사자	공사	—	—	—	—	—	—	—	—	—	—	—	—	—	—	—	—	—
		공사	—	—	—	—	—	—	—	—	—	—	—	—	—	—	—	—	—
가 사 및 기 타		공사	—	—	—	—	—	—	—	—	—	—	—	—	—	—	—	—	—
		공사	—	—	—	—	8	8	—	—	—	—	—	—	—	—	8	8	16
농업, 축산업, 임업, 수산업	종사자	공사	124	—	—	—	—	—	67	7	—	2	—	—	—	—	191	9	200
		공사	—	—	—	—	5	4	—	—	—	—	—	—	—	—	5	4	9
생산종사자	운전장비 운전사	공사	8	—	112	—	—	—	8	—	—	—	—	—	—	—	128	—	128
		공사	—	—	—	—	12	1	—	—	—	—	—	—	—	—	12	1	13
금속가공처리및공구제작		공사	—	—	25	—	—	—	—	—	—	—	—	—	—	—	25	—	25
대장공기계설치및조립공		공사	—	—	—	—	—	—	—	—	—	—	—	—	—	—	—	—	—
과조작공, 연판및용접공		공사	—	—	—	—	—	—	—	—	—	—	—	—	—	—	—	—	—
제재및제지공, 가구제조		공사	—	—	7	—	—	—	—	—	—	—	—	—	—	—	7	—	7
공종이(제품)제조공		공사	—	—	—	—	—	—	—	—	—	—	—	—	—	—	—	—	—
화학제품 제조공		공사	—	—	—	—	—	—	—	—	—	—	—	—	—	—	—	—	—
		공사	—	—	—	—	2	—	—	—	—	—	—	—	—	—	2	—	2
방직및편물공, 양복및양		공사	—	—	—	—	—	—	—	—	—	—	—	—	—	—	—	—	—
장공, 가죽처리및피혁		공사	—	—	—	—	—	1	—	—	—	—	—	—	—	—	—	1	1
품제조공, 실내장식사		공사	—	—	—	—	—	—	—	—	—	—	—	—	—	—	—	—	—
식품및음료제조공, 담배		공사	8	—	—	—	—	—	—	—	—	—	—	—	—	—	8	—	8
(제품)제조및제조공		공사	—	—	—	—	—	—	—	—	—	—	—	—	—	—	—	—	—
전기및전자설비공, 방송		공사	—	—	30	—	—	—	—	—	—	—	—	—	—	—	3	—	30
음향장치및영상공		공사	—	—	—	—	—	—	—	—	—	—	—	—	—	—	—	—	—
인쇄 및 관련직공		공사	—	—	—	—	—	—	—	—	—	—	—	—	—	—	—	—	—
		공사	—	—	—	—	7	—	—	—	—	—	—	—	—	—	7	—	7
도장 및 건설종사자		공사	—	—	50	—	—	—	—	—	—	—	—	—	—	—	50	—	50
		공사	—	—	—	—	2	—	—	—	—	—	—	—	—	—	2	—	2
수송장비 운전사		공사	—	—	—	—	—	—	3	—	—	—	—	—	—	—	3	—	3
		공사	—	—	—	—	1	—	—	—	—	—	—	—	—	—	1	—	1
기 타		공사	—	—	—	—	—	—	5	—	—	—	—	—	—	—	5	—	5
		공사	—	—	—	—	—	—	—	—	—	—	—	—	—	—	—	—	—
분류되지 않은 직업종사자		공사	—	—	—	—	—	—	—	—	—	—	—	—	—	—	—	—	—
		공사	—	—	—	—	—	—	—	—	—	—	—	—	—	—	—	—	—
군 인		공사	—	—	—	—	—	—	—	—	—	—	—	—	—	—	—	—	—



## 124. 직 위 별 교 원 수

구 분 ↓ 직위별	성 별	정 원	재 직 자		
			현 직	휴 직	계
계	남	—	182	1	183
	사	—	43	—	43
	여	—	8	—	8
	사	—	2	—	2
계	공	194	190	1	191
	사	—	45	—	45
교장	남	10	7	—	7
	사	—	1	—	1
	여	—	—	—	—
	사	—	—	—	—
교감	남	10	10	—	10
	사	—	2	—	2
	여	—	—	—	—
	사	—	—	—	—
주임	남	—	27	—	27
교사	사	—	4	—	4
	여	—	—	—	—
	사	—	—	—	—
교사	남	174	119	1	120
	사	—	17	—	17
	여	—	7	—	7
	사	—	—	—	—
양호	남	—	—	—	—
교사	사	—	—	—	—
	여	—	1	—	1
	사	—	—	—	—
사서	남	—	—	—	—
교사	사	—	—	—	—
	여	—	—	—	—
	사	—	—	—	—
교도	남	9	1	—	1
교사	사	—	—	—	—
	여	—	—	—	—
	사	—	—	—	—
실기	남	—	6	—	6
교사	사	—	2	—	2
	여	—	—	—	—
	사	—	—	—	—
전임	남	—	13	—	13
강사	사	—	17	—	17
	여	—	—	—	—
	사	—	2	—	2



## 125. 자 격 별 교 원 수

구분 적위별 ↓		교 장	교 감	1 정	2 정	준교사	실기교사	양호교사	사서교사	교도교사	무자격	기 타	계
계	남	7 1	10 1	74 6	73 24	13 —	6 2	— —	— —	— —	1 9	— —	183 43
	여	—	—	2 —	5 1	— —	— —	1 —	— —	— —	— 1	— —	8 2
계	공사	7 1	10 1	76 6	78 25	13 —	6 2	1 —	— —	— —	1 10	— —	191 45
교장	남	7 1	—	—	—	—	—	—	—	—	—	—	7 1
	여	—	—	—	—	—	—	—	—	—	—	—	7 1
교감	남	—	10 1	—	— 1	—	—	—	—	—	—	—	10 2
	여	—	—	—	—	—	—	—	—	—	—	—	—
주임 교사	남	—	—	— 2	— 2	—	—	—	—	—	—	—	27 4
	여	—	—	—	—	—	—	—	—	—	—	—	—
교사	남	—	—	45 4	66 13	9 —	—	—	—	—	—	—	120 17
	여	—	—	2 —	5 —	—	—	—	—	—	—	—	7 —
양호 교사	남	—	—	—	—	—	—	—	—	—	—	—	—
	여	—	—	—	—	—	—	1 —	—	—	—	—	1 —
사서 교사	남	—	—	—	—	—	—	—	—	—	—	—	—
	여	—	—	—	—	—	—	—	—	—	—	—	—
교도 교사	남	—	—	—	—	—	—	—	—	1 —	—	—	1 —
	여	—	—	—	—	—	—	—	—	—	—	—	—
실기 교사	남	—	—	—	—	—	6 2	—	—	—	—	—	6 2
	여	—	—	—	—	—	—	—	—	—	—	—	—
전임 강사	남	—	—	2 —	6 8	4 —	—	—	—	—	1 9	—	13 17
	여	—	—	—	— 1	—	—	—	—	—	— 1	—	— 2

## 126. 학 력 별 교 원 수

구분→ 직위별 ↓ 성별			7~8	9	10~11	12	13	14	15	16	17~	계
계	남	공사	—	—	1	9 2	—	9 1	6	157 39	1 1	138 43
	여	공사	—	—	—	—	—	1	1	6 2	—	8 2
계	남	공사	—	—	1	9 2	—	10 1	7	163 41	1 1	191 45
	여	공사	—	—	—	—	—	—	—	—	—	—
교장	남	공사	—	—	1	—	—	4	1	1 1	—	7 1
	여	공사	—	—	—	—	—	—	—	—	—	—
교감	남	공사	—	—	—	1	—	2	—	7 2	—	10 2
	여	공사	—	—	—	—	—	—	—	—	—	—
주임 교사	남	공사	—	—	—	—	—	—	—	27 4	—	27 4
	여	공사	—	—	—	—	—	—	—	—	—	—
교사	남	공사	—	—	—	3	—	3	5	108 16	1 1	120 17
	여	공사	—	—	—	—	—	—	1	6	—	7
양호 교사	남	공사	—	—	—	—	—	—	—	—	—	—
	여	공사	—	—	—	—	—	1	—	—	—	1
사서 교사	남	공사	—	—	—	—	—	—	—	—	—	—
	여	공사	—	—	—	—	—	—	—	—	—	—
교도 교사	남	공사	—	—	—	—	—	—	—	—	—	—
	여	공사	—	—	—	—	—	—	—	—	—	—
실기 교사	남	공사	—	—	—	5 1	—	1	—	1	—	6 2
	여	공사	—	—	—	—	—	—	—	—	—	—
전임 강사	남	공사	—	—	—	—	—	—	—	13 16	—	13 17
	여	공사	—	—	—	—	—	—	1	—	—	—

## 127. 배우자의 직업별 교원수

구분 직위별↓	성별	무직	직업				특신자	계
			교원	공무원	회사원	기타		
남	공	144	9	1	—	5	24	183
	사	32	—	—	—	9	2	43
	여	—	—	1	—	1	5	8
	사	2	—	—	—	—	—	2
	계	144	10	2	—	6	29	191
여	공	34	—	—	—	9	2	45
	사	—	—	—	—	—	—	—
	교장	남	공	7	—	—	—	7
	사	—	—	—	—	1	—	1
	여	공	—	—	—	—	—	—
	사	—	—	—	—	—	—	—
교감	남	공	9	—	—	1	—	10
	사	—	—	—	—	2	—	2
	여	공	—	—	—	—	—	—
	사	—	—	—	—	—	—	—
	계	9	—	—	—	3	—	12
주임	남	공	26	1	—	—	—	27
	사	4	—	—	—	—	—	4
	여	공	—	—	—	—	—	—
	사	—	—	—	—	—	—	—
	계	30	1	—	—	—	—	31
교사	남	공	91	7	1	3	18	120
	사	12	—	—	—	3	2	17
	여	공	—	1	1	1	4	7
	사	—	—	—	—	—	—	—
	계	103	8	2	—	4	22	137
양호	남	공	—	—	—	—	—	—
	사	—	—	—	—	—	—	—
	여	공	—	—	—	—	1	1
	사	—	—	—	—	—	—	—
	계	—	—	—	—	—	1	1
사서	남	공	—	—	—	—	—	—
	사	—	—	—	—	—	—	—
	여	공	—	—	—	—	—	—
	사	—	—	—	—	—	—	—
	계	—	—	—	—	—	—	—
교도	남	공	—	—	—	—	—	—
	사	—	—	—	—	—	—	—
	여	공	—	—	—	—	—	—
	사	—	—	—	—	—	—	—
	계	—	—	—	—	—	—	—
실기	남	공	5	—	—	—	1	6
	사	2	—	—	—	—	—	2
	여	공	—	—	—	—	—	—
	사	—	—	—	—	—	—	—
	계	7	—	—	—	—	1	8
전임	남	공	5	1	—	1	5	13
	강사	14	—	—	—	3	—	17
	여	공	—	—	—	—	—	—
	사	—	—	—	—	—	—	—
	계	19	1	—	—	4	5	29

128. 경 력 년 수 별 교 원 수

[illegible]



## 130. 주 당 수 업 시 간 별 교 원 수

구분→ 직위별↓		0	1~3	4~6	7~9	10~12	13~15	16~18	19~21	22~24	25~27	28~30	31~33	34	계
	남 공사	9 2	—	7	5 1	9	21 1	62 5	52 2	18 21	— 8	— 1	— 2	—	183 43
	여 공사	—	—	—	—	2	—	1	5	—	— 2	—	—	—	8 2
	계 공사	9 2	—	7	5 1	11	21 1	63 5	57 2	18 21	— 10	— 1	— 2	—	191 45
교 장	남 공사	6 1	—	1	—	—	—	—	—	—	—	—	—	—	7 1
	여 공사	—	—	—	—	—	—	—	—	—	—	—	—	—	—
교 감	남 공사	2 1	—	6	2 1	—	—	—	—	—	—	—	—	—	10 2
	여 공사	—	1	—	—	—	—	—	—	—	—	—	—	—	—
주임교사	남 공사	—	—	—	3	2	4	13 1	5	1 2	— 2	—	—	—	27 4
	여 공사	—	—	—	—	—	—	—	—	—	—	—	—	—	—
교 사	남 공사	1	—	—	1	6	14	44 2	40	14 7	— 5	— 1	— 2	—	120 17
	여 공사	—	—	—	—	2	—	—	5	—	5	—	—	—	7
양호교사	남 공사	—	—	—	—	—	—	—	—	—	—	—	—	—	—
	여 공사	—	—	—	—	—	1	—	—	—	—	—	—	—	1
사서교사	남 공사	—	—	—	—	—	—	—	—	—	—	—	—	—	—
	여 공사	—	—	—	—	—	—	—	—	—	—	—	—	—	—
교도교사	남 공사	—	—	—	—	—	—	1	—	—	—	—	—	—	1
	여 공사	—	—	—	—	—	—	—	—	—	—	—	—	—	—
실기교사	남 공사	—	—	—	—	2	1	1 1	1 1	1	—	—	—	—	6 2
	여 공사	—	—	—	—	—	—	—	—	—	—	—	—	—	—
전임강사	남 공사	—	—	—	—	—	1 1	4 2	6 1	2 12	— 1	— 5	—	—	13 17
	여 공사	—	—	—	—	—	—	—	—	—	2	—	—	—	2

## 131. 부 양 가 족 수 별 교 원 수

구 분 ↓ 직위별	성 별	0 인	1 인	2 인	3 인	4 인	5 인	6 인	7 인	8 인	9 인	10인이상	계
계	남	19	17	17	20	39	29	25	9	7	1	—	183
	여	2	3	5	11	14	4	4	—	—	—	—	43
공 사	남	4	1	2	1	—	—	—	—	—	—	—	8
	여	—	—	1	1	—	—	—	—	—	—	—	2
계	남	23	18	19	21	39	29	25	9	7	1	—	191
	여	2	3	6	12	14	4	4	—	—	—	—	45
교장	남	—	—	—	—	1	3	—	—	3	—	—	7
	여	—	—	—	—	1	—	—	—	—	—	—	1
교감	남	—	—	—	—	—	—	—	—	—	—	—	—
	여	—	—	—	—	—	—	—	—	—	—	—	—
주임 교사	남	—	—	—	3	5	8	10	—	1	—	—	27
	여	—	—	—	1	1	1	1	—	—	—	—	4
교사	남	16	13	15	14	29	13	11	6	3	—	—	120
	여	1	—	3	—	8	3	2	—	—	—	—	17
양호 교사	남	3	—	2	1	—	—	—	—	—	—	—	7
	여	—	—	—	—	—	—	—	—	—	—	—	—
사서 교사	남	—	—	—	—	—	—	—	—	—	—	—	—
	여	—	—	—	—	—	—	—	—	—	—	—	—
교도 교사	남	—	—	—	—	—	—	—	1	—	—	—	1
	여	—	—	—	—	—	—	—	—	—	—	—	—
실기 교사	남	—	1	2	—	1	1	—	1	—	—	—	6
	여	—	—	—	1	1	—	—	—	—	—	—	2
전임 강사	남	3	3	—	3	3	1	—	—	—	—	—	13
	여	1	3	2	9	2	—	—	—	—	—	—	17
	남	—	—	—	—	—	—	—	—	—	—	—	—
	여	—	—	1	1	—	—	—	—	—	—	—	2

132. 학 파 목 답 당 자

[illegible]

학 과 목 담 당 자

[illegible]

### 133. 출신별 경력별 퇴직 교원수

[illegible]



## 격 증 별 교 원 수 (1)

미술	영어	독어	불어	중국어	교육	사서	교도	가정	일반관리	양호	교련	상업	농업	임업	수의	축산	원예	잡업
11	122	—	—	—	—	—	—	71	—	1—	8—	179	22—	1—	41	88—	21	—
11	122	—	—	—	—	—	—	71	—	1—	8—	179	22—	1—	41	8—	21	—
11	122	—	—	—	—	—	—	61	—	—	7—	118	9—	—	—	4—	1—	—
—	—	—	—	—	—	—	—	1—	—	1—	—	51	13—	1—	31	3—	11	—
—	—	—	—	—	—	—	—	—	—	—	1—	1—	—	—	11	1—	—	—
—	—	—	—	—	—	—	—	—	—	—	9—	—	—	—	—	—	—	—

## 격 증 별 교 원 수 (2)

전기공학	화공	광산	전자	자동차	방직	통신	염직	섬유	무선	응용화학	요업	도안	채광	무자격	기타	계
5—	—	—	4—	—	—	—	—	—	—	—	—	—	—	5—	1—	19145
5—	—	—	4—	—	—	—	—	—	—	—	—	—	—	10—	1—	19145
4—	—	—	4—	—	—	—	—	—	—	—	—	—	—	—	—	12226
1—	—	—	—	—	—	—	—	—	—	—	—	—	—	—	1—	471
—	—	—	—	—	—	—	—	—	—	—	—	—	—	—	5—	56
—	—	—	—	—	—	—	—	—	—	—	—	—	—	—	—	17
—	—	—	—	—	—	—	—	—	—	—	—	—	—	—	—	12

## 134. 기 타 직 원

구분→		정원	정규직		임시직		계		
직급별↓			남	여	남	여	남	여	계
일 반 직	계	39 5	34 1	2 —	5 2	5 1	39 3	7 1	46 4
	3급	—	—	—	—	—	—	—	—
	4급	2 6	1 4	— —	— —	— —	1 4	— —	1 4
	5급	—	—	—	—	—	—	—	—
		3급	3 —	5 —	— —	— —	— —	5 —	— —
	4급	7 —	6 —	1 —	— —	— —	6 —	1 —	7 —
기능직	공공 사	2 —	2 —	1 —	— —	— —	2 —	1 —	3 —
고용직	공공 사	1 20 2	1 18 —	— 1 —	2 3 2	1 4 —	3 21 2	1 5 —	4 26 2

135. 자격 과 목 아 닌 과 목 담 당

자격증종류		교장	교감	국어	일반 사회	역사	지리	사생	지학	수학	물리	화학	생물	과학	체육	음악
교 장	교 감	공 사	6 1	8 1	— —	9 —	— —	— —	— —	1 —	— —	— —	— —	— —	— —	— —
자격증과목 타과담당교원수	아닌 공 사	— —	— —	— 1	— 2	— —	— —	— —	— —	1 —	— —	— 1	— —	— —	— 1	— —
무자격교원	공 사	— —	— —	— —	— 1	— —	— —	— —	— —	— 3	— —	— —	— —	— —	— —	— —

## 자 격 과 목 아 닌 과 목 담 당

[illegible]

## 136. 출 신 별 자 격 증

[illegible]



[illegible]

## 138. 보 통 교 실 의 변 동 상 황

구 분		실 수	면 적
전년도초교실수	공	64	3,937
	사	13	876
연중감축교실수	화 재 공	—	—
	사	—	—
풍수해	공	—	—
	사	—	—
철 거	공	—	—
	사	—	—
전 용	공	15	643
	사	—	—
계	공	15	163
	사	—	—
연중증가교실수	신증축 공	3	321
	사	—	—
개 축	공	—	—
	사	—	—
전 용	공	16	1,148
	사	2	136
계	공	19	1,469
	사	2	136
금년도초보유교실수	공	68	4,763
	사	15	1,012

139. Ⅲ

구 분	보 통 교 실			특 별 교 실										도서 시설		강령 및 체육	생 지 도 관	
	정교실	가교실	대교실	계	과실	학실	음악실	미교실	미술실	상담실	사자	자료실	가사실	기교실	기타			계
실 수	64	4	11	79	7	2	—	—	1	1	4	—	15	2	2	4	1	
사	15	—	1	16	1	1	1	—	2	—	—	1	6	—	1	—	—	
면 적	4,499	264	—	4,763	606	163	—	—	66	66	593	—	1,494	238	112	1,417	77	
(㎡) 시	1,012	1	—	1,012	68	68	68	—	136	—	—	66	406	—	68	—	—	

## 140. 학 교

[illegible]

141. 구 조 별

구분	보통 및 특별교실						관리실						부속실		
	콘크리트	석조	벽돌조	목조	기타	계	콘크리트	석조	벽돌조	목조	기타	계	콘크리트	석조	벽돌조
실수공	33	22	13	15	—	83	8	8	—	1.5	—	17.5	5.1	12	20.4
사	11	10	—	—	—	21	3	—	—	—	—	3	1	—	1.6
면적 (㎡)															
공	2,630	1,456	1,041	1,130	—	6,257	541	414	—	99	—	1,054	1,178	1,397	1,668
사	740	678	—	—	—	1,418	204	—	—	—	—	204	488	448	100

## 142. 기 타 시 설 및

[illegible]

## 사

통 로				관 리 실					부 속 실							실 습 실		
복도	남하	층계	기타	계	교장실	교무실	서무실	양호실	급식실	계	숙직실	변 소 (동수)	식당	창고 (동수)	기타	계	실습실	실습선
—	—	—	—	—	4	10.5	3	—	—	17.5	8	12.3	1	5	18	44.3	57	1척
—	—	—	—	—	1	1	1	—	—	3	—	1.6	—	1	1	3.6	2	—
1,123	851	286	798	3,058	213	683	158	—	—	1,054	305	273	66	239	814	1,679	6,603	34.61
173	350	292	125	940	68	68	68	—	—	204	—	88	—	75	8	171	136	—

## 용 지

개 인 소 유 지				합 계			
기 본 교 지	실 습 지	기 본 교 지	실 습 지	기 본 교 지	실 습 지	기 본 교 지	실 습 지
교사대지	옥외체육장	계	농 장	연습림	교사대지	옥외체육장	계
20,691	—	20,691	3,594	—	154,021	79,578	233,599
—	—	—	—	—	3,411	12,748	16,159

## 건 물 (대용교실은 제외)

기 타			실 습 실						계					
목 조	기 타	계	콘크리트-조	석조	벽돌조	목조	기타	계	콘크리트-조	석 조	벽돌조	목 조	기 타	계
16.8	2	56.3	12	5	25	2	13	57	58.1	47	58.4	35.3	15	210.8
2	—	4.6	2	—	—	—	—	2	17	10	1.6	2	—	30.6
620	1,847	6,710	1,053	590	2,712	222	2,026	6,603	5,402	3,857	5,421	2,071	3,873	20,624
143	—	1,179	136	—	—	—	—	136	1,568	1,126	100	143	—	2,937

## 부 대 시 설

부 대 시 설									
전 기 시 설			급 수 시 설			난 방 시 설		기 타	
동 력	조 명		상 수 도	간이급수	우물및펌프	스 파	난 로	소화시설	전화시설
10유	54실	36개	—개소	—개소	—	13실	32개	11대	
(7)	(7)	(7)	(1)	(1)		(5)	(8)	(8)	
—유	26실	4개	—개소	—개소	—실	3실	4개	3대	
(2)	(2)	(2)				(2)	(2)	(2)	

## 143. 시 청 각 교 구 및 교 재

## (1) 교 재

종	목	보	유	수	종	목	보	유	수
교재영화	공	8mm	권		표	본			228개
	사	16mm	권			"			5개
		8mm	권						
		16mm	권						
슬라이드	공			18종	실물및모형				92개
	사			250종	"				2개
줄 사진	공			—종	응답 자료				—조
	사			—종	"				—조
녹음테이프	공			4권	지	도			41매
	사			7권	"				5매
음 반	공			172매	패	도			116종
	사			42매	"				5종

## (2) 교구 및 기재

종	목	보	유	수	종	목	보	유	수
영 사 기	공	8mm	—대		촬 영 기				—대
	사	16mm	—대		"				—대
		"							
환 등 기	공			6대	카 메 라				6대
	사			2대	"				1대
녹 음 기	공			3대	사진확대기				1대
	사			3대	"				—대
전 측	공			5대	응	판			2개
	사			1대	"				—개
라 디 오	공			5대	게시및전시판				10개
	사			2대	"				—개
스 피 커	공			5개	발 전 기				2대
	사			13개	"				—대
투시물환등기	공			—대	스 크 린				3개
	사			—대	"				—개
실물 환등기	공			—대	밧 데 리				—대
	사			—대	"				—대
텔레비존	공			—대	슬라이드복사기				—대
	사			—대	"				—대
앰프 시설	사			4유	암 실 설 비				1유
	공			—유	"				—유



## 144. 실험 실습시설 및 설비상황

용 도 별	외 관 시 설		내 부 시 설	
	실 수	면 적	보 유 종 류 수	보 유 수 량
합 계 공사	57 (16)	6,603 (1,294)	534	3,101
관리(실) 공사	—	—	—	—
표본(실) 공사	—	—	—	—
기구및 공구(실) 공사	—	—	—	—
실습장내 교 실 공사	—	—	—	—
" 창고 공사	—	—	—	—
" 준비실 공사	—	—	—	—
수납(실) 공사	—	—	—	—
전시물(실) 공사	—	—	—	—
제도실습 공사	—	—	21	175
기계(공작) 실 습 공사	2	341	75	560
건조 "	—	—	—	—
특형 "	—	—	—	—
주조 "	—	—	3	30
판금 "	—	—	—	—
용접 "	—	—	—	—
원동기 "	1	26	3	3
전기 "	1	127	30	150
재료 "	1	94	—	—
정밀 측정 "	1	198	7	45
목공 "	1	230	38	400
시공 "	—	—	1	1
의장 "	1	132	—	—

## 144. 실험 실습시설 및 설비상황 &lt;속&gt;

용 도 별	외 관 시 설		내 부 시 설	
	실 수	면 적	보 유 종 류 수	보 유 수 량
조 소 공사	—	—	—	—
목재공예 공사	—	—	—	—
금속공예 " 공사	—	—	—	—
염직 " 공사	—	—	—	—
요업 " 공사	—	—	—	—
도장 " 공사	—	—	—	—
천평(실) 공사	—	—	—	—
방직실습 공사	—	—	—	—
인쇄 " 공사	—	—	—	—
자동차 " 공사	—	—	1	1
라디오 " 공사	—	—	1	1
유선통신 " 공사	—	—	—	—
무선통신 " 공사	—	—	—	—
전력 " 공사	—	—	—	—
조명 " 공사	—	—	—	—
전기공사 " 공사	—	—	—	—
전기공작 " 공사	—	—	—	—
변전 " 공사	—	—	—	—
전자 " 공사	—	—	—	—
열처리 " 공사	—	—	—	—
동력실 " 공사	—	—	1	1
청사진 " 공사	—	—	1	1
공업실습실 " 공사	8	1,300	174	1,322

## 144. 실험 실습시설 및 설비상황 (속)

용도별		외과		시설		내부		시설	
		실	수	면	적	보유종류수	보유수량		
측사(동수)	공사	6		730		—		—	
비닐하	공사	5		872		2		160	
우스		—		—		—		—	
온실	공사	7		489		55		390	
온상	공사	(12)		(189)		1		400	
농업실습	공사	4		486		15		56	
임업	공사	—		—		18		84	
양잠	공사	—		—		—		—	
원예	공사	2		320		—		—	
측량	공사	1		198		7		45	
농업	공사	1		277		86		352	
농작		—		—		—		—	
농업	공사	5		836		19		34	
가공		—		—		—		—	
측산	공사	2		138		51		153	
가공		—		—		—		—	
임산	공사	—		—		—		—	
가공		—		—		—		—	
제사	공사	9		760		—		—	
가공		—		—		—		—	
싸이로	공사	1		60		—		—	
정밀시설	공사	1		—		—		—	
퇴비(사)	공사	2		400		—		—	
훈련실습	공사	—		—		—		—	
연화	공사	—		—		—		—	
조상	공사	—		—		—		—	
정상	공사	—		—		—		—	
실천	공사	—		—		—		—	
국자	공사	—		—		—		—	
부화	공사	8		380		3		3	
육추		—		—		—		—	

## 144. 실험 실습시설 및 설비상황 (속)

용 도 별		외			내		
		실	수	면	적	보 유 종 류 사	보 유 수 량
치 료 및 해	공사	—	—	—	—	12	12
토양실습	공사	—	—	—	—	1	1
육종물 "	공사	—	—	—	—	2	2
양식 "	공사	2	2,602	—	—	—	—
양어 "	공사	—	—	—	—	—	—
수산 "	공사	1	70	—	—	84	209
건조 "	공사	—	—	—	—	—	—
제빙(설)	공사	—	—	—	—	—	—
냉장 및 냉동(설)	공사	—	—	—	—	—	—
수산물실습	공사	—	—	—	—	—	—
수족관	공사	—	—	—	—	—	—
기관실습	공사	1	55	—	—	1	2
항해 "	공사	1	132	—	—	2	6
운용 "	공사	1	132	—	—	1	2
식품석실	공사	—	—	—	—	—	—
부기실습	공사	—	—	—	—	—	—
주산 "	공사	—	—	—	—	1	5
타자 "	공사	—	—	—	—	2	2
상업실천 "	공사	1	68	—	—	1	23
가사(설)	공사	2	87	—	—	4	27
재봉(〃)	공사	—	—	—	—	—	—
상업미술(〃)	공사	1	40	—	—	3	50
기 타	공사	—	46	—	—	1	2
		—	—	—	—	8	46
		—	—	—	—	—	—

## 5. 공민학교 및 특수학교현황

## 145. 고 등 공 민 학 교 개 황

학 구 분 교 명 주야별 ↓	수업 년한	1 학 년				2 학 년				3 학 년				계					
		학급수		학생수		학급수		학생수		학급수		학생수		학급수		학 생 수		남	여
		인가	편성	남	여	인가	편성	남	여	인가	편성	남	여	인가	편성	남	여		
신공민학교	합 계	3	1	1	13	51	1	1	13	34	1	1	8	26	3	3	34	111	145
고등학교	야 간	3	1	1	13	51	1	1	13	34	1	1	8	26	3	3	34	111	145
제주공민학교	합 계	3	2	2	46	84	—	—	—	—	—	—	—	—	—	46	84	130	
영랑초등학교	야 간	3	2	2	46	84	—	—	—	—	—	—	—	—	—	46	84	130	

## 146. 특 수 학 교 개 황

학 교 명	소 재 지	수업 년한	합 계	계		학 생 상 황						졸업자	교 원	교 실
				학급수	학생수	1년	2년	3년	4년	5년	6년			
제주맹아학교	제주시2도2동666	6	계	3	48	11	7	5	6	8	11	6	4	3
			여	—	24	6	1	1	4	4	8	—	—	—

## 147. 사 설 강 습 소 개 황

과 정 별	강습소설치수	남 여 별	수 강 자 수	이 수 자 수	강 사 수	직 원 수	강 의 실 수
총 계	29	계	1,421	12,768	87	43	36
		여	620	2,543	14	8	
문 리 계	3	계	347	2,262	22	7	9
		여	77	663	1	—	
기 술 계	6	계	186	335	15	10	8
		여	115	209	5	2	
예 능 계	1	계	34	25	2	1	1
		여	20	18	1	—	
가 정 계	2	계	41	76	6	2	3
		여	41	76	3	2	
사 무 계	13	계	524	916	22	15	11
		여	262	457	2	1	
체 육 계	2	계	154	77	10	4	2
		여	—	—	—	2	
기 타	1	계	102	70	10	3	1
		여	102	70	2	—	
독 서 실		계	33	11,550	—	1	1
	1	여	3	1,050	—	1	

148. 유 치 원 개 황

소 재 지	학 급 수		남여별	학생수	입학자수	수료자수	교원수	직원수	보통교실수
	인	가							
합 계	10	10	계	360	360	297	32	8	7
			여	150	150	134	22	8	—
제 주 시	8	8	계	280	280	230	24	7	5
			여	113	113	102	18	7	—
남 제 주 군	2	2	계	80	80	67	8	1	2
			여	37	37	32	4	1	—

149. 유 치 원

설립재단명	유치원명및 설립년월일	소 재 지	학 급 수		남여별	원아수	입 학 자 수	수 료 자 수	교원수	직원수	보 통 교실수
			인	가							
기독교	광양유치원 (1968. 6. 12)	제주시2도2동1776	1	1	계	25	25	20	4	1	1
					여	10	10	10	3	1	—
"	서부유치원 (1957. 3. 14)	제주시3도1동907	2	2	계	47	47	45	5	1	1
					여	13	13	20	4	1	—
"	중앙유치원 (1924. 9. 16)	제주시1도2동1482	2	2	계	70	70	45	5	1	1
					여	33	33	23	3	1	—
천주교	신성유치원 (1948. 10. 10)	제주시3도1동972의1	2	2	계	80	80	74	5	2	1
					여	37	37	30	4	2	—
기독교	제주유치원 (1959. 5. 18)	제주시1도2동1186	1	1	계	58	58	46	5	2	1
					여	20	20	19	4	2	—
개 인	서귀중앙유치원 (1962. 4. 10)	남제주군서귀읍 서귀403의2	1	1	계	40	40	27	4	—	1
					여	18	18	13	2	—	—
천주교	해성유치원 (1967. 10. 3)	남제주군서귀읍 서귀586	1	1	계	40	40	40	4	—	1
					여	19	19	19	2	—	1

여 백



## 6. 부 록

## 1. 교 육 위 원 회 일 랑 표

위 원 명	근 무 처	직 업	학 력	주 소
의장 이 승 태	제 주 도	지 사	서울법대	제 주 시
위원 김 황 수	제주도 교육위원회	교 육 감	서울사범	제 주 시
" 부 대 현		전교육감	배제고보졸	제 주 시
" 송 방 식		회 사 장	고 졸	남군 표선면
" 한 재 원		"	대 졸	제 주 시
" 김 용 훈		농 업	사 범 졸	남군 성산면
" 송 봉 규		회사대표	대 졸	북군 한림읍

1973. 11. 10 현재

소 속	직 위	직 명	성 명	업 무
	교 육 감		김 황 수	전체 통할
학 무 국	국 장	장 학 관	김 하 룡	국소관업무의 종합기획조정 감독
관 리 국	국 장	서 기 관	이 찬 교	"
초 등 교 육 과	과 장	장 학 관	고 원 경	과소관업무의 기획조정
중 등 교 육 과	과 장	장 학 관	강 종 숙	"
관 리 과	과 장	행정사무관	김 동 익	일반행정관리 통할
재 무 과	과 장	재정사무관	장 근 종	재무회계관리 통할
교 육 연 구 원	원 장	교육연구관	박 태 호	연구원 전체 통할
제주시 교육청	교 육 장	교 육 장	장 선 종	시교육청 통할
북 군 교 육 청	교 육 장	교 육 장	고 맹 선	북군교육청 통할
남 군 교 육 청	교 육 장	교 육 장	이 재 준	남군교육청 통할

## 2. 국 민 학 교 일 략 표

1973. 9. 1 현재

학 교 명	도 서 벽 지	소 재 지	설립 년월일	학 교 장
제 주 동 교		제주시전입동1105번지	43. 5. 7	현 정 익
제 주 서 교		" 용담동603의3	57. 3. 26	좌 봉 두
제 주 남 교		" 삼도동811의4	45. 10. 1	김 덕 훈
제 주 북 교		" 삼도2동17	07. 1. 10	김 해 룡
광 양 교		" 이도동1257	51. 9. 15	한 재 정
화 북 교		" 화북1동1618	26. 7. 9	홍 규 표
삼 양 교		" 삼양2동2244	39. 6. 3	고 보 형
봉 개 교		" 봉개동1930	53. 3. 1	최 봉 조
아 라 교		" 아라2동938의2	63. 4. 6	박 치 선
오 라 교		" 오라2동1380	51. 10. 18	현 학 병
노 형 교		" 노형동1390	53. 3. 1	문 봉 칠
도 리 교		" 도두동2430	46. 12. 1	박 창 제
일 도 교		" 일도동952	67. 12. 4	양 상 종
외 도 교		" 외도2동253	39. 5. 25	이 성 준
영 평 교		" 영평동2021	67. 8. 11	백 옥 진
해 안 교		" 해안동1975의1	61. 4. 1	전 승 욱
도 평 교		" 도평동868	54. 4. 25	김 회 수
회 천 분 교		" 회천동2304	63. 3. 5	
제주맹아학교		" 1도2동931	51. 8. 10	박 성 훈
하 귀 교		북군애월면하귀리1908	40. 3. 26	문 창 현
광 령 교		" 광령리1225의2	49. 11. 1	김 찬 식
장 전 교		" 장전리434	50. 5. 25	김 창 윤
구 엄 교		" 구엄리1069	39. 2. 1	한 창 섭
더 려 교		" 하가리1580	46. 9. 1	안 윤 협
남 읍 교		" 남읍리1503의1	46. 9. 1	조 종 하
애 월 교		" 애월리1736	23. 9. 4	신 두 봉
곽 금 교		" 곽지리2050	46. 9. 1	김 회 창
어 도 교		" 어도리3276	49. 9. 1	신 상 연
귀 덕 교		북군한림읍귀덕리1161	40. 4. 25	박 철 규
수 원 교		" 대림리159의6	46. 9. 1	양 봉 현
한 립 교		" 한림리1384	23. 5. 15	강 재 윤
명 월 교		" 명월리1734	55. 5. 21	오 태 학
금 악 교		" 금악리1915	57. 4. 1	이 공 석
재 능 교		" 협제리2489	53. 4. 1	하 순 도
비 양 교	도서(병)	" 비양도산2	66. 3. 1	문 윤 우
관 포 교		" 환경면관포리2846	46. 9. 1	최양 봉인
신 창 교		" 신창리	"	
용 수 교		" 용수리3636	46. 11. 4	김 철 류
고 산 교		" 고산리2688	40. 4. 1	김 두 건
산 양 교		" 산양리3338	58. 5. 19	문 대 인
조 수 교		" 조수리315	49. 7. 30	김 재 윤
저 청 교		" 저지리1515	46. 9. 1	김 회 인

## 국 민 학 교 일 략 표 (속)

학 교 별	도 서 벽 지	소 재 자	설립 년월일	학 교 장
신 촌 교		북군조천면신촌리1820	45. 9. 1	송 복 선
조 천 교		" 조천리3140	22. 6.30	김 성 택
대 흘 교		" 대흘리672의1	62. 10. 16	김 도 호
신 흥 교		" 신흥리93	65. 3. 2	박 흥 남
함 덕 교		" 함덕리1004	27. 7. 3	한 재 희
선 흘 교		" 선흘리2605	53. 4. 1	이 인 식
북 촌 교		" 북촌리1218	53. 4. 1	한 석 창
등 북 교		" 구좌면등북리1367	57. 4. 1	하 창 택
김 녕 교		" 김녕리1658	23. 9. 1	김 기 주
구좌중앙교		" 월정리100	46. 3.31	정 추 종
한 동 교		" 구좌면한동리1168	68. 1.17	김 태 문
평 대 교		" 평대리650	45. 9. 1	김 치 원
새 화 교		" 새화리1393	38. 5.20	김 석 만
총 당 교		" 총당리1366	53. 4. 1	부 영 찬
하 도 교		" 하도리2320의2	21. 4. 1	장 명 훈
종 달 교		" 종달리1908	49. 9. 1	문 처 기
연 평 교	도서(병)	" 연평리1402의3	36. 1.16	김 중 원
추 자 교	도서(을)	" 추자면대서리32	52. 6. 3	고 권 천
신 양 교	"	" 신양리494	41. 6. 6	채 종 철
물 배 교		" 애월면수산리1107	68. 8.14	강 재 운
어 음 분 교	벽지(을)	" 어음리2948	63. 5.20	
교 래 분 교	"	" 조천면교래리564	62. 2.28	
화 전 분 교	"	" 애월면화전산2	68. 8.14	
덕 천 분 교	"	" 덕천리481	64. 2.20	
횡 간 분 교	도서(을)	" 추자면대서리481	51. 8.28	
대 정 국 교		남군대정읍상도리3864	11. 6.22	이 태 순
대 정 서 교		" 동일리2659의2	68.12.13	고 수 일
무 룡 교		" 무룡리2803	40. 5. 7	강 태 진
무 룡 동 교		" 무룡2리581	65. 9. 1	강 정 속
신 도 교		" 신도리1382	46. 9. 1	현 규 찬
보 성 교		" 보성리1629	40. 4. 1	좌 태 진
가 파 교	도서(병)	" 가파리464	21. 4. 2	이 천 부
안 덕 교		" 안덕면화순리1290	29.10.15	김 영 순
사 계 교		" 사계리1742의2	37. 4. 1	강 재 섭
덕 수 교		" 덕수리2379	46. 9. 1	원 회 창
서 광 교	벽지(병)	" 서광리337	46. 9. 7	박 추 형
창 천 교		" 창천리467	46. 9. 1	강 익 전
대 평 교		" 대평리950	46.12.18	김 종 근
중 문 교		" 중문면중문리1984	27. 3.31	오 도 순
예 리 교		" 상예리1151	44. 4.30	김 태 호
도 순 교		" 도순리352	40. 6.15	류 우 익
강 정 교		" 강정리4550	46. 9. 1	현 기 속

## 국 민 학 교 일 략 표 (속)

학 교 별	도 서 벽 지	소 재 지	설립 년월일	학 교 장
서 귀 교		남군서귀읍서귀리558	20. 2. 1	김 홍 수
서귀중앙교		" " 331의2	67. 3. 1	고 경 욱
서귀북교		" 서흥리308	68.11. 5	강 군 평
법 환 교		" 법환리214	46. 7.18	강 영 중
서 호 교		" 서호리351	43. 4. 1	현 응 봉
토 평 교		" 토평리1440의2	46. 9. 1	오 기 욱
효 돈 교		" 신흥리23	38. 5.20	허 경 욱
보 목 교		" 보목리891	46. 9. 1	한 창 주
남 원 교		" 남원면남원리1344	24. 4. 1	김 윤 조
의 귀 교		" 의귀리1483의3	59. 2.20	김 원 승
하 예 교		" 하예리506의7	46.10.31	오 창 세
신 테 교		" 예리832	46.11.29	양 경 본
위 미 교		" 위미리3226	39. 5. 1	오 남 련
태 흥 교		" 태흥리970	46. 9. 1	오 운 식
흥 산 교		" 신흥리127	46. 9. 1	이 동 백
표 선 교		" 표선면표선리456	60. 3.31	김 원 하
하 천 교		" 하천리357	67.12. 4	오 석 천
성 읍 교	벽지(병)	" 성읍리875	37. 8.21	이 봉 환
화 산 교		" 세화리1811	46.12. 7	오 태 용
가 시 교		" 가시리1780	46. 9. 1	고 회 빈
동 남 교		" 성산면고성리11292	23. 5.15	김 방 현
성 산 교		" 성산리173의1	46. 1.15	김 형 순
온 평 리		" 온평리1577	46.12. 2	고 석 종
난 산 교		" 난산리1109	34. 5. 1	문 두 언
신 산 교		" 신산리967	41. 6.14	홍 안 형
풍 천 교		" 신천리483	46. 7. 1	김 여 찬
수 산 교		" 수산리579	46.12. 1	김 형 익
시 흥 교		" 시흥리1021	47. 1. 6	부 영 성
영 락 교		" 대정읍영락리1277	66. 3. 1	임 재 식
가 마 교		" 표선면세화2리1583의1	68. 1.12	강 태 훈
영 천 교		" 서귀읍상호리1291	62. 4.25	강 승 년
보 흥 분 교		" 신도리2595	54.12.15	
구 역 분 교		" 구역리975의1	65. 4. 1	
마 라 분 교	도서(병)	" 가파리571	58. 8.31	
광 명 분 교	벽지(병)	" 안덕면서광리2162의1	63. 9. 1	
동 광 분 교	"	" 동광리971	67. 3. 1	
상 천 분 교	"	" 상천리470	62. 4. 6	
하 원 교		" 중문면하원리318	68.12.13	김 태 석
색 달 분 교		" 색달리760	68.12.13	
삼 달 교		" 성산면삼달리374의1	67. 3.10	고 규 삼
신 평 분 교		" 대정읍신평리371	69. 3.10	

## 3. 중 학 교 일 략 표

1973. 9. 1. 현재

학 교 별	공사 립별	남 여별	주 야별	소 재 지	설 립 자	설립년월일	동일구내학교	학 교 장
제 일 중	공립	남	주	제주시3도2동1650		1951. 8. 31	제주제일고등학교	고 봉 식
중 앙 중	"	남	주	" 283		1966. 12. 30		송 제 명
중 앙 여 중	"	여	주	" 596		1965. 12. 28		김 진 천
애 월 중	"	공	주	북군애월면애월리456		1947. 7. 5	애월상업고등학교	문 덕 순
한 립 중	"	남	주	" 한림읍한림리871		1947. 12. 7	한림공업고등학교	김 임 생
한 여 중	"	여	주	" " 1490		1968. 12. 4	한림여자고등학교	강 두 화
신 창 중	"	공	주	" 한경면신창리135		1959. 5. 13		임 성 엽
지 청 중	"	남	주	" " 청수리417		1963. 12. 4		신 용 준
무 룡 중	"	공	주	남군대정읍무룡리3296		1954. 5. 22		양 동 규
대 정 중	"	남	주	" " 하모리778		1964. 9. 4	대정고등학교	강 달 훈
대 여 중	"	여	주	" " " 1313		1964. 3. 11	대정여자고등학교	변 시 배
안 덕 중	"	공	주	" 안덕면화순리296		1953. 4. 7		이 동 수
중 문 중	"	"	주	" 중문면중문리1935		1950. 4. 2	중문종합고등학교	현 화 진
서 귀 중	"	남	주	" 서귀읍서귀리231		1946. 10. 3		현 성 효
서 여 중	"	여	주	" " " 312		1960. 5. 3	서귀여자고등학교	고 택 구
효 돈 중	"	공	주	" " 하효리15		1955. 4. 27		박 영 욱
남 원 중	"	"	주	" 남원면남원리171		1953. 4. 7		이 기 영
표 선 중	"	"	주	" 표선면표선리634		1951. 10. 14		고 회 준
성 산 중	"	"	주	" 성산면고성리292		1951. 8. 31		김 종 울
연 평 중	"	"	주	북군구좌면연평리1441		1954. 5. 22		홍 언 중
세 화 중	"	"	주	" " 세화리1198		1951. 10. 14	세화고등학교	장 중 식
김 녕 중	"	"	주	" " 김녕리1726		1947. 7. 8		김 균 필
함 덕 중	"	"	주	" 조천면함덕리산14		1955. 4. 27	함덕농업고등학교	김 재 봉
조 천 중	"	"	주	" " 신촌리2581		1948. 11. 10		김 창 수
추 자 중	"	"	주	" 추자면신양리335		1955. 4. 27		고 원 근
신 산 중	"	"	주	남군성산면신산리		1970. 3. 1		김 용 필
위 미 중	"	"	"	" 남원면위미리		1971. 3. 1		고 남 준
신 업 중	"	"	"	북군애월면구업리		1971. 3. 1		김 시 현
오 현 중	사립	남	주	제주시2도1동1421	오현학원	1946. 3. 3	오현고등학교	
제 주 중	"	공	주야	" 용담동298	명륜학원	1945. 12. 1	제주상업고등학교	양 동 회
제 여 중	"	여	주	" 3도1동1618	제주여자학원	1946. 2. 10	제주여자고등학교	김 공 천
신 여 중	"	"	주	" 3도1동108	신성학원	1949. 8. 3		강 창 수
귀 일 중	"	공	주	북군애월면허귀리1303외1	귀일학원	1952. 11. 18		양 봉 규
고 산 중	"	"	주	" 한경면고산리2917	고산학원	1954. 3. 2	고산상업고등학교	오 성 하
남 주 중	"	"	주	남군서귀읍서귀리357	남주학원	1961. 12. 22	남주고등학교	조 명 철

## 4. 고 등 학 교 일 략 표

1973. 9. 1 현재

학교별	공사 합별	남 여별	주 야별	소 재 지	설 립 자	설립년월일	동일구내학교	학교장
제일고	공립	남	주	제주시2도2동1650		1955. 4. 7	제주제일중학교	현평숙
한여고	"	여	주	북군한림읍한림리1490		1963. 12. 4	한림여자중학교	강두화
대정고	"	남	주	남군대정읍하모리778		1951. 3. 31	대정중학교	강달훈
대여고	"	여	주	" " 1363		1964. 3. 11	대정여자중학교	변시태
서귀고	"	남	주	" 서귀읍서귀리		1968. 11. 20		김동연
서여고	"	여	주	" 312		1963. 1. 22	서귀여자중학교	고택구
세화고	"	남	주	북군구좌면세화리1198		1954. 5. 22	세화중학교	장중식
제농고	"	남	주	제주시3도1동283		1944. 4. 1		김행욱
여상고	"	여	주	" 전입동1043의6		1965. 12. 28		양치종
애상고	"	공	주	북군애월면애월리456		1953. 4. 7	애월중학교	문덕순
한공고	"	남	주	" 한림읍한림리871		1953. 4. 7	한림중학교	박중흠
중종고	"	남	주	남군중문면중문리1935		1965. 12. 28	중문중학교	현화진
표상고	"	남	주	" 표선면표선리634		1963. 1. 29		고희준
성수고	"	남	주	" 성산면고성리292		1951. 8. 31	성산중학교	홍관수
합상고	"	남	주	북군조천면합덕리산14		1953. 4. 7	힘덕중학교	김재봉
서농고	"	남	주	남군서귀읍서귀리401		1951. 8. 31		강영준
오현고	사립	남	주	제주시2도1동1421	오현학원	1951. 9. 25	오현중학교	황병선
제상고	"	공	주야	" 용담동298	명륜학원	1953. 12. 1	제주중학교	좌 동 일
신성여	"	여	주	" 2도1동108	신성학원	1953. 11. 21		김병준
제여고	"	여	주	" 3도1동1618의1	제주여자학원	1951. 9. 25	제주여자중학교	문종성
남주고	"	공	주	남군서귀읍서귀리357	남 주 학원	1956. 7. 22	남 주 중학교	조명철
고산상	"	"	주	북군한경면고산리2,917	고산학원	1968. 11. 20	고산중학교	

# 제 주 교 육 통 계 연 보

제 5 회

---

1973년 10월 일 인 쇄

1973년 11월 일 발 행

<비 매 품>

편집 겸 발행 제 주 도 교 육 위 원 회

인 쇄 광 명 인 쇄 사

---

지방 간행물 심의회

승인 제130—117호

1973. 4. 2