

18014062

제주교육통계연보

1 9 7 8

제주도교육위원회

여 백

국 민 교 육 헌 장

우리는 민족중흥의 역사적 사명을 띠고 이땅에 태어났다. 조상의 빛난 얼을 오늘에 되살려, 안으로 자주 독립의 자세를 확립하고, 밖으로 인류공영에 이바지할 때다. 이에, 우리의 나아갈 바를 밝혀 교육의 지표로 삼는다.

성실한 마음과 튼튼한 몸으로, 학문과 기술을 배우고 익히며, 타고난 저마다의 소질을 제발하고 우리의 처지를 약진의 발판으로 삼아, 창조의 힘과 개혁의 정신을 기른다. 공익과 질서를 앞세우며 능력과 실질을 숭상하고, 경애와 신의에 뿌리박은 상부 상조의 전통을 이어받아, 명랑하고 따뜻한 협동정신을 복돋운다. 우리의 창의와 협력을 바탕으로 나라가 발전하며, 나라의 융성이 나의 발전의 근본임을 깨달아, 자유와 권리에 따르는 책임과 의무를 다하며, 스스로 국가 건설에 참여하고 봉사하는 국민정신을 드높인다.

반공 민주정신에 투철한 애국 애족이 우리의 삶의 길이이며 자유 세계의 이상을 실현하는 기반이다. 길이 후손에 물려줄 영광된 통일 조국의 앞날을 내다보며, 신념과 긍지를 지닌 근면한 국민으로서, 민족의 슬기를 모아 출기찬 노력으로 새 역사를 창조하자.

여 백

발 간 사

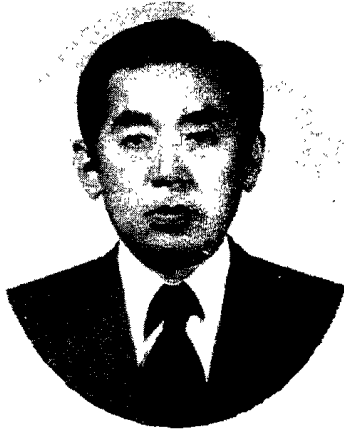

오늘의 教育은 人間의 尊嚴性에 바탕을
둔 個人의 自我實現과 社會的 使命을 強
調한 社會發展을 本質的 機能으로 한다.
이 莫重한 機能을 가진 教育의 合理化는
結局 教育統計에 依持한다.

統計的 方法이 갖는 道具的 機能이

첫째 한 주어진 現實을 要約 記述해주며

둘째 觀察된 結果를 土台로 觀察되지 않는 全般的 現象에 對한 一般的 結論
을 導出해 내려는 推理力에 있기 때문이다.

이제 열번째의 제주교육통계연보를 펴낸다. 教育施設等の 与件造成, 教育方
法の 改善 模索, 教員勤務條件의 檢討, 地域社會發展과 並行하는 教育風土形成
等の 諸般 資料로써 活用하여야겠다.

끝으로 연감 발간을 위해 尽力한 關係職員들의 勞苦를 致賀한다.

1978. 9.

濟 州 道 教 育 委 員 會

教 育 監

김황우

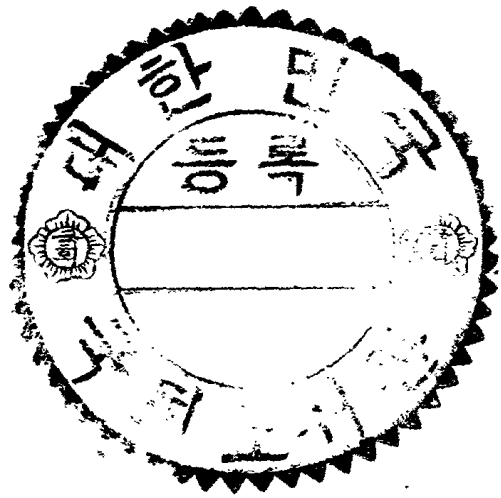

범

례

1. 본보에 수록된 통계자료는 따로 기준일을 표시한 것을 제외하고 1978년 4월 1일 현재 전수조사에 의하여 수록된 것임.
2. 본보에 사용한 약자 및 부호는 다음과 같음
 - 계 : 남녀합계
 - 여 : 여자수
 - 국 : 국립학교
 - 사 : 사립학교
 - : 해당숫자 없음
3. 국민학교 학급편성에 있어 그 종류를 다음과 같이 구분하였음
 - 단식학급 : 같은 학년의 아동만으로 편성된 학급
 - 복식학급 : 2개이상 학년의 아동으로 혼합편성된 학급
 - 단 급 : 전학년 (1 ~ 6 학년) 의 아동으로 혼합편성된 학급
4. 학생수와 교원수에는 휴학학생과 휴직 교원수가 포함되어 있음
5. 학생과 교원의 연령별 통계는 호적상의 연령을 조사한 것임
6. 사무직원수에는 사무직과 기능직, 고용원이 포함되어 있음
7. 사립학교사무직은 직급구분이 없음으로 최상직급란에 일괄표시 하였음
8. 특수지 학교는 도서, 벽지 교육진흥법시행령에 표시된 지역내에 있는 학교를 말함
9. 동일구내 중, 고등학교의 시설은 소유권을 갖인 학교 또는 상위교에 표시 하였음
10. 본통계조사 및 수록요령은 문교통계연보에 준하였음

여 백

I. 일 반 현 황

1. 연	혁	14
2. 도	세	14
3. 학교분포도		14
4. 기	구	15
5. 각급학교개황(1)~(5)		16
6. 각급학교 연도별 학급수		21
7. 각급학교 연도별 학생수		22
8. 각급학교 연도별 교원수		22
9. 각급학교 연도별 입학자수		23
10. 각급학교 연도별 졸업자수		23
11. 1977학년도 연간 교원동태(공립)		24
12. 각급학교 호봉별 교원수(공립)		26
13. 국민학교 학급수별 학교수		26
14. 중학교 학급수별 학교수		28
15. 고등학교 학급수별 학교수		28
16. 국민학교 아동수별 학교수		30
17. 중학교 학생수별 학교수		30
18. 고등학교 학생수별 학교수		30
19. 연도별 대학예비고사 학생상황		31
20. 학교시설 현황		31
21. 교육재산 현황		32
22. 장학선 보유현황		32
23. 공무원 정원수		33
24. 예	산	34
25. 연도별 교육재정 현황		35
26. 학도호국단비 예산 및 결산현황		36
27. 학생자율적경비 예산 및 결산현황		38
28. 학생실험실습비 예산 및 결산현황		39
29. 학교육성회 예산 및 결산현황		40
30. 사립학교 교육비분류		41
31. 국민학교 아동급식상황		43
32. 연도별 각급학교 설립개황		43
33. 도서관 현황		43

II. 국 민 학 교 편

1. 국민학교 개황(국립)	46
2. 학급수 및 아동수	46
3. 연령별 아동수	46
4. 아동수별 학급수	47
5. 학년별 부제 수업별 학급수	47
6. 직위별 교원수	48
7. 자격별 교원수	48
8. 경력년수별 교원수	48
9. 연령별 교원수	48
10. 학력별 교원수	48
11. 부양가족수별 교원수	48
12. 배우자의 직업별 교원수	49
13. 출신별 교원수	49

14. 교원 동태	49
15. 호봉별 교원수	49
16. 국민학교 개황 (공립)	50
17. 제주시 국민학교현황	50
18. 북제주군 국민학교현황	52
19. 남제주군 국민학교현황	56
20. 학급수 및 아동수	62
21. 연령별 아동수	62
22. 아동수별 학급수	63
23. 학년별 부제수업별 학급수	63
24. 적령아동취학 및 아동변동상황	63
25. 졸업후의 상황	64
26. 회비 감면상황	64
27. 직위별 교원수	64
28. 자격별 교원수	65
29. 경력연수별 교원수	65
30. 연령별 교원수	66
31. 학력별 교원수	66
32. 부양가족수별 교원수	67
33. 배우자의 직업별 교원수	67
34. 출신별 교원수	68
35. 교원 동태	68
36. 호봉별 교원수	69
37. 출신별, 경력별 퇴직 교원수	69
38. 사무직원수	69
39. 학교용지	70
40. 교사	70
41. 부대시설	70
42. 경과연수별 목조건물	70
43. 노후건물	70
44. 구조별건물	72
45. 주요교구 현황	72
46. 보통교실의 변동상황	72
47. 시청각기교재	73

Ⅲ. 중 학교 편

1. 중학교 현황 (공립)	76
2. 중학교 현황 (사립)	78
3. 학급수 및 학생수	80
4. 1978 학년도 입학상황	80
5. 연령별 학생수	81
6. 장학금급여 및 학비감면상황 (공립)	82
7. 직위별 교원수	82
8. 자격별 교원수	83
9. 학력별 교원수	84
10. 배우자의 직업별 교원수	85
11. 경력연수별 교원수	86
12. 연령별 교원수	87
13. 주당수업 시간수별 교원수	88
14. 교원 동태	89
15. 출신별 경력별 퇴직교원수	90
16. 호봉별 교원수 (공립)	91

17. 사 무 직 원 수	91
18. 학과목 담당자격증별 교원수	92
19. 출신별 자격증과목별 교원수	92
20. 학 교 용 지	94
21. 교 사	94
22. 구 조 별 건 물	94
23. 경과연수별 목조건물	96
24. 부 대 시 설	96
25. 보통교실의 변동상황	96
26. 시청각기교재	97
27. 주요 교구 현황	97

Ⅳ. 고 등 학 교 편

(1) 인문계 고등학교

1. 인문계 고등학교 현황	100
2. 학급수 및 학생수	102
3. 1978 학년도 입학상황	102
4. 연령별 학생수	103
5. 학생 변동상황	104
6. 학생수별 학급수	104
7. 졸업후의 상황	105
8. 장학금 급여 및 학비감면 상황	106
9. 취업자의 취업경로	106
10. 직업별 취업자	107
11. 산업별 취업자	109
12. 직위별 교원수	111
13. 자격별 교원수	112
14. 학력별 교원수	113
15. 부양가족수별 교원수	114
16. 배우자의 직업별 교원수	115
17. 경력연수별 교원수	116
18. 연령별 교원수	117
19. 호봉별 교원수	118
20. 주당수업 시간수별 교원수	119
21. 학과목담당 자격증별 교원수	120
22. 출신별자격증 과목별 교원수	120
23. 출신별 경력별 퇴직 교원수	122
24. 사 무 직 원 수	123
25. 보통교실의 변동상황	123
26. 시청각기재 및 교재	124
27. 학 교 용 지	124
28. 교 사	126
29. 구 조 별 건 물	126
30. 부 대 시 설	126

(2).실업계 고등학교

31. 실업계 고등학교현황 (공립)	128
32. 실업계 고등학교현황 (사립)	132
33. 학급수 및 학생수	134
34. 학생 변동상황	134
35. 연령별 학생수	135
36. 장학금 급여 및 학비감면상황	135

37. 졸업상황	136
38. 졸업후의 상황	136
39. 취업자의 취업경로	137
40. 산업별 취업자	138
41. 직업별 취업자	140
42. 직위별 교원수	142
43. 자격별 교원수	143
44. 학력별 교원수	144
45. 배우자의 직업별 교원수	145
46. 연령별 교원수	146
47. 경력년수별 교원수	147
48. 부양가족별 교원수	148
49. 주당수업 시간수별 교원수	149
50. 호봉별 교원수	150
51. 출신별 자격증 과목별 교원수	150
52. 학과목 담당 자격증별 교원수	152
53. 교원동태	154
54. 출신별 경력별 퇴직 교원수	155
55. 사무직원	156
56. 보통교실의 변동상황	156
57. 시청기교재	157
58. 학교용지	158
59. 교사	158
60. 구조별 건물	158
61. 부대시설	160
62. 실험실습시설 및 설비상황	160

V. 기타 학교편

1. 고등공민학교 개황	164
2. 특수학교 개황	164
3. 사설강습소 개황	164
4. 유치원 개황	165
5. 유치원(사립)	165
6. 방송통신고등학교 설치운영현황	165

VI. 부 록

1. 교육위원회 일람표	168
2. 국민학교 일람표	169
3. 중학교 일람표	172
4. 고등학교 일람표	173

I. 일반 현황

한

1946. 8. 11 제주도(島)가 도(道)로 승격과 동시 총무국 학무과 발족,
1961. 12. 31 직제개정으로 총무국 교육과로 개칭
1964. 1. 1 교육자치제 실시로 일반행정에서 분리하여 도 교육위원회 발족 2과(교육과, 문정과) 설치
1964. 2. 4 초대 교육감 최정숙선생 취임
1968. 5. 22 시, 도 교육위원회 직제 개정으로 학무국 설치 1국 3과(초등교육과, 중등교육과, 문정과)로 개편
1972. 2. 4 제 3대 교육감 김황수선생 취임
1973. 1. 1 시, 도 교육위원회 직제 개정으로 관리국 설치 2국 4과(초등교육과, 중등교육과, 관리과, 재무과)로 개편
1976. 2. 4 제 4대 교육감 김황수선생 취임
1978. 3. 7 직제 개편(서무과신설) 2국 5과

세

위 치	동 경 위	국 동 경 위	127 도 33 도 10 분	국 서 북	126 도 10 분 33 도 35 분
면 적	1,819.57 km ²				
인 구	431,897 명	남 여	209,057 명 (48.41 %)	222,840 명 (51.59 %)	
행 정 구 역	1 시 , 2 군 , 3 읍 , 10 면				

3. 실험 결과

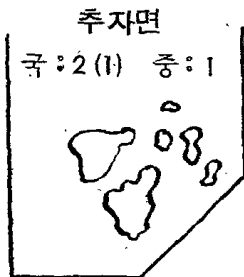

4. 기 구 표

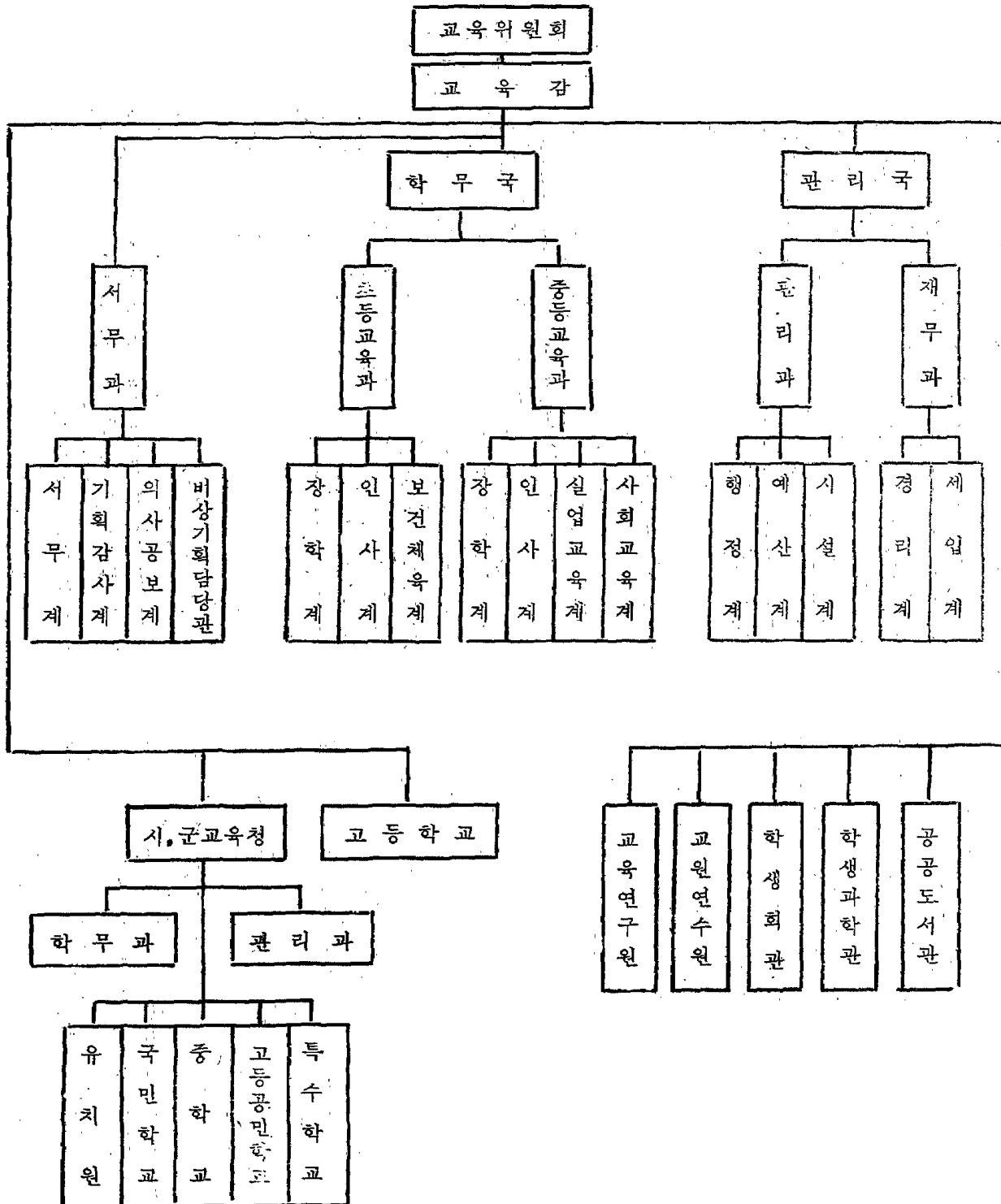

5. 각 급 학 교

시군별 학교별	합 계						제 주 시					
	학 교 수	학 급 수	학 생 수		교 원 수	보 교 실 수	학 교 수	학 급 수	학 생 수		교 원 수	보 교 실 수
			계	여					계	여		
유치원 계	9	16	635	291	39	14	6	12	478	217	26	9
사	9	16	635	291	39	14	6	12	478	217	26	9
국민학교 계	114 (17)	1,387	75,257	36,906	1,526	1,261	19 (1)	398	24,926	11,923	431	335
국	1	12	654	290	16	12	1	12	654	290	16	12
공	113 (17)	1,375	74,603	36,616	1,510	1,249	18 (1)	386	24,272	11,633	415	323
중 학교 계	35	484	30,915	14,504	739	470	7	142	9,739	4,380	221	140
공	28	370	23,371	10,930	569	360	3	61	4,214	1,425	95	62
사	7	114	7,544	3,574	170	110	4	81	5,525	2,955	126	78
인 문 고 계	10	149	8,989	3,539	283	146	4	74	4,751	1,917	146	74
공	6	80	4,706	1,570	149	80	1	22	1,414	-	41	22
사	4	69	4,283	1,969	134	66	3	52	3,337	1,917	105	52
실 업 고 계	13	196	11,522	4,749	367	170	3	85	5,167	2,255	154	59
공	10	143	8,443	3,433	272	132	2	53	3,269	1,891	97	42
사	3	53	3,079	1,316	95	38	1	32	1,898	364	57	17
특수학교 계	1	3	59	18	4	3	1	3	59	18	4	3
공	1	3	59	18	4	3	1	3	59	18	4	3
고등공민 학교 계	2	9	397	278	36	9	1	6	329	236	16	6
사	2	9	397	278	36	9	1	6	329	236	16	6
전문학교 계	2	36	1,353	443	63	26	2	36	1,353	443	63	26
공	1	6	239	218	12	4	1	6	239	218	12	4
사	1	30	1,114	225	51	22	1	30	1,114	225	51	22
교육대학 계	1	2	84	54	18	4	1	2	84	54	18	4
국	1	2	84	54	18	4	1	2	84	54	18	4
대 학 계	1	72	2,260	371	132	78	1	72	2,260	371	132	78
국	1	72	2,260	371	132	78	1	72	2,260	371	132	78

(1) 각 급 학 교 개 황

구 분	유 치 원	국 민 하 교			중 학 교		
	사 립	계	국 립	공 립	계	공 립	사 립
1. 학교수	9	114 (17)	1	113 (17)	35	28	7
2. 학급수	16	1,387	12	1,375	484	370	114
3. 교원수 계	39	1,526	16	1,510	739	569	170
교 장	9	114	1	113	31	25	6
교 감	6	114	1	113	34	28	6
주임교사	—	406	5	401	149	124	25
교 사	24	875	9	866	471	359	112
양호교사	—	6	—	6	—	—	—
교도교사	—	—	—	—	—	—	—
실기교사	—	—	—	—	15	13	2
사서교사	—	—	—	—	—	—	—
임시교사 (전임강사)	—	11	—	11	39	20	19
4. 학생수 계	635	75,257	654	74,603	30,915	23,371	7,544
남	344	38,351	364	37,987	16,411	12,441	3,970
여	291	36,906	290	36,616	14,504	10,930	3,574
5. 교실수 계	14	1,261	12	1,249	470	360	110
정 규	14	1,254	12	1,242	464	354	110
가 가	—	—	—	—	—	—	—
대 용	—	7	—	7	6	6	—
6. 특별교실	—	28	2	26	30	30	—
7. 실 습 실	—	7	—	7	3	3	—

고 등 학 교									고 등 공 민 교	특 수 학 교
계			인 문 고			실 업 고			사 립	공 립
계	공 립	사 립	계	공 립	사 립	계	공 립	사 립	사 립	공 립
23	16	7	10	6	4	13	10	3	2	1
345	223	122	149	80	69	196	143	53	9	3
650	421	229	283	149	134	367	272	95	36	4
22	15	7	9	5	4	13	10	3	2	1
15	17	8	10	6	4	15	11	4	2	—
125	95	30	48	30	18	77	65	12	—	—
419	280	139	197	105	92	222	175	47	21	3
1	—	1	1	—	1	—	—	—	—	—
—	—	—	—	—	—	—	—	—	—	—
9	5	4	4	1	3	5	4	1	—	—
—	—	—	—	—	—	—	—	—	—	—
49	9	40	14	2	12	35	7	28	11	—
20,511	13,149	7,362	8,989	4,706	4,283	11,522	8,443	3,079	397	59
12,223	8,146	4,077	5,450	3,136	2,314	6,773	5,010	1,763	119	41
8,288	5,003	3,285	3,539	1,570	1,969	4,749	3,433	1,316	278	18
316	212	104	146	80	66	170	132	38	9	3
296	193	103	146	80	66	150	113	37	3	3
—	—	—	—	—	—	—	—	—	—	—
20	19	1	—	—	—	20	19	1	6	—
53	31	22	33	17	16	20	14	6	1	—
85	84	1	—	—	—	84	83	1	—	—

(2) 국민학교 현황 (시군별)

구 분	학 교 수		학 급 수	학 생 수			교 원 수			교 실 수
	본교	분교		계	남	여	계	남	여	
계	113	17	1,375	74,603	37,987	36,616	1,510	1,033	477	1,249
제 주 시	18	1	386	24,272	12,639	11,633	415	220	195	323
북 제 주 군	43	7	433	20,850	10,402	10,448	475	344	131	426
남 제 주 군	52	9	556	29,481	14,946	14,535	620	469	151	500

※ 국립학교는 제외

(3) 중학교 현황 (시군별)

구 분	학 교 수	학 급 수		학 생 수			교 원 수			교 실 수
		인 가	편 성	계	남	여	계	남	여	
계	28(4)	372	370	23,371	12,441	10,930	569	455	114	360
공 사	7(2)	114	114	7,544	3,970	3,574	170	135	35	110
제 주 시	3(1)	63	61	4,214	2,789	1,425	95	73	22	62
공 사	4(2)	81	81	5,525	2,570	2,955	126	100	26	78
북 제 주 군	12(1)	126	126	7,686	4,042	3,644	196	162	34	123
공 사	2	21	21	1,241	622	619	25	20	5	20
남 제 주 군	13(2)	183	183	11,471	5,610	5,861	278	220	58	175
공 사	1	12	12	778	778	-	19	15	4	12

※ () = 여중 전체수에 포함

(4) 고등학교 현황 (시군별)

구 분	학 교 수	학 급 수		학 생 수			교 원 수			교 실 수
		인 가	편 성	계	남	여	계	남	여	
계	16(4)	223	223	13,149	7,756	5,003	421	392	29	212
공 사	7(3)	122	122	7,362	4,077	3,285	229	203	26	104
제 주 시	3(1)	75	75	4,683	2,792	1,891	138	130	8	64
공 사	4(2)	84	84	5,235	2,954	2,281	162	147	15	69
북 제 주 군	5(1)	60	60	3,513	2,270	1,243	112	104	8	60
공 사	1	8	8	435	229	206	15	12	3	8
남 제 주 군	8(2)	88	88	4,953	2,694	2,869	171	158	13	88
공 사	2(1)	30	30	1,692	894	798	52	44	8	27

※ () = 여고 전체수에 포함

(5) 특수지 학교현황

구 분		특수지 구 분	학교수	학급수	학 생 수	교원수	비 고
총 계		계	22(9)	108	5,040	130	
		도서울지	4(1)	30	1,515	38	
		도서병지	5(1)	25	1,106	29	
		벽지병지	13(7)	53	2,419	63	
국 민 학 교	북제주군	계	13(6)	70(8)	3,214(239)	76(8)	
		도서울지	3(1)	24(1)	1,117(16)	26(1)	추자국민학교, 신양국민학교, 횡간분교
		도서병지	2	14	684	15	비양국민학교, 연평국민학교
		벽지병지	8(5)	32(7)	1,413(223)	35(7)	어음분교, 화전분교, 금암국민학교, 저청국민학교, 교래분교, 선인분교, 덕천분교, 송당국민학교
		계	6(3)	20(4)	876(144)	22(4)	
	남제주군	도서울지	-	-	-	-	
		도서병지	2(1)	5(1)	165(24)	5(1)	가파교, 마라분교
		벽지병지	4(2)	15(3)	711(120)	17(3)	동광분교, 상천분교, 성읍교, 가시교
	북제주군	계	3	18	950	32	
		도서울지	1	6	398	12	추자중학교
		도서병지	1	6	257	9	연평중학교
		벽지병지	1	6	295	11	저청중학교

※ ()는 분교장 본수에 포함됨

6. 각급학교 연도별 학급수

구 분		1969	1970	1971	1972	1973	1974	1975	1976	1977	1978
총 계	계	1,488	1,573	1,609	1,713	1,776	1,838	1,910	1,988	2,142	2,216
	국	-	-	-	-	-	3	6	7	8	12
	공	1,368	1,443	1,491	1,571	1,634	1,680	1,720	1,779	1,911	1,968
국민학교	사	120	130	118	142	142	155	184	202	223	236
	계	1,051	1,101	1,142	1,197	1,230	1,241	1,249	1,266	1,358	1,387
	국	-	-	-	-	-	3	6	7	8	12
중 학교	공	1,051	1,101	1,142	1,197	1,230	1,238	1,243	1,259	1,350	1,375
	계	282	307	311	336	359	390	416	445	469	484
	공	214	235	242	259	279	305	322	343	359	370
고등학교	사	68	72	69	77	80	85	94	102	110	114
	계	155	165	156	180	187	207	245	277	315	345
	공	103	107	107	115	125	137	155	177	202	223
	사	52	58	49	65	62	70	90	100	113	122

9. 각급학교 연도별 입학자수

구	분	1969	1970	1971	1972	1973	1974	1975	1976	1977	1978
총 계	계	20,373	21,950	22,235	23,595	25,491	26,359	28,172	29,837	30,774	31,775
	국	-	-	-	-	-	-	60	120	120	120
	공	17,785	19,104	19,529	20,178	21,803	22,333	23,806	24,870	25,628	26,441
국민학교	사	2,588	2,846	2,706	3,417	3,688	4,026	4,306	4,847	5,026	5,214
	계	11,499	12,242	11,707	11,788	12,438	12,126	13,107	12,929	13,181	13,636
	국	-	-	-	-	-	-	60	120	120	120
중 학교	공	11,499	12,242	11,707	11,788	12,438	12,126	13,047	12,809	13,061	13,516
	계	6,093	6,459	6,916	7,908	8,646	9,151	9,282	10,373	10,565	10,607
	공	4,636	4,841	5,575	6,056	6,618	7,065	6,998	7,884	8,077	8,027
고등학교	사	1,457	1,618	1,341	1,852	2,028	2,086	2,284	2,489	2,488	2,580
	계	2,781	3,249	3,612	3,889	4,407	5,082	5,783	6,535	7,028	7,532
	공	1,650	2,021	2,247	2,334	2,747	3,142	3,761	4,177	4,490	4,898
	사	1,131	1,228	1,365	1,565	1,660	1,940	2,022	2,358	2,538	2,634

10. 각급학교 연도별 졸업자수

구 분	1969	1970	1971	1972	1973	1974	1975	1976	1977	1978	
총 계	계	13,881	15,210	16,688	17,882	19,233	20,514	21,937	24,071	24,492	25,435
	국	-	-	-	-	-	-	49	60	59	63
	공	11,914	13,034	14,376	15,373	16,601	17,629	18,615	20,385	20,665	21,193
	사	1,967	2,176	2,312	2,509	2,632	2,885	3,273	3,626	3,768	4,179
국민학교	계	8,264	8,437	9,145	9,955	10,500	10,464	10,760	11,729	11,267	11,279
	국	-	-	-	-	-	-	49	60	59	63
	공	8,264	8,437	9,145	9,955	10,500	10,464	10,711	11,669	11,208	11,216
	계	3,597	4,803	5,393	5,686	5,910	6,740	7,437	8,193	8,580	8,920
중 학교	공	2,536	3,463	4,052	4,225	4,438	5,168	5,682	6,223	6,607	6,700
	사	1,061	1,340	1,341	1,461	1,472	1,572	1,755	1,970	1,973	2,220
	계	2,020	1,970	2,158	2,241	2,823	3,310	3,740	4,149	4,645	5,236
	고등학교	공	1,114	1,134	1,179	1,193	1,663	1,997	2,222	2,493	2,850
사		906	836	971	1,048	1,160	1,313	1,518	1,656	1,795	1,959

11. 1977학년도 연간 교원동태

구		분	신규채용		복		직		퇴										직							
									계		질		병		사		망		정		년		결혼	징		계
			남	여	남	여	남	여	남	여	남	여	남	여	남	여	남	여	남	여	남	여	남	여	남	여
총		계	125	82	17	5	57	28	1	1	5	-	-	-	2	-	-	-	51	25						
국 민 학 교	계	43	42	7	5	17	14	-	-	3	-	-	-	2	-	-	-	14	12							
	교 장	-	-	-	-	2	-	-	-	2	-	-	-	-	-	-	-	-	-							
	교 감	-	-	1	-	2	-	-	-	1	-	-	-	-	-	-	-	1	-							
	주임교사	-	-	1	-	-	-	-	-	-	-	-	-	-	-	-	-	-	-							
	교 사	38	36	5	5	6	10	-	-	-	-	-	-	2	-	-	-	6	8							
	양호교사	-	-	-	-	-	-	-	-	-	-	-	-	-	-	-	-	-	-							
	임시교사 (전임강사)	5	6	-	-	7	4	-	-	-	-	-	-	-	-	-	-	7	4							
중 학 교	계	48	34	5	-	27	12	-	-	2	-	-	-	-	-	-	-	25	12							
	교 장	-	-	-	-	1	-	-	-	-	-	-	-	-	-	-	-	1	-							
	교 감	-	-	-	-	1	-	-	-	-	-	-	-	-	-	-	-	1	-							
	주임교사	-	-	-	-	-	-	-	-	-	-	-	-	-	-	-	-	-	-							
	교 사	39	18	5	-	11	1	-	-	2	-	-	-	-	-	-	-	9	1							
	양호교사	-	-	-	-	-	-	-	-	-	-	-	-	-	-	-	-	-	-							
	실기교사 (임시교사 전임강사)	9	16	-	-	14	11	-	-	-	-	-	-	-	-	-	-	14	11							
고 등 학 교	계	34	6	5	-	13	2	1	1	-	-	-	-	-	-	-	-	12	1							
	교 장	-	-	-	-	-	-	-	-	-	-	-	-	-	-	-	-	-	-							
	교 감	-	-	-	-	-	-	-	-	-	-	-	-	-	-	-	-	-	-							
	주임교사	-	-	-	-	-	-	-	-	-	-	-	-	-	-	-	-	-	-							
	교 사	31	2	5	-	10	2	1	1	-	-	-	-	-	-	-	-	9	1							
	양호교사	-	-	-	-	-	-	-	-	-	-	-	-	-	-	-	-	-	-							
	실기교사 임시교사 (전임강사)	3	4	-	-	3	-	-	-	-	-	-	-	-	-	-	-	3	-							

(공 립)

계		휴		직					도 이 동		도 전 의 입		도 전 의 출		임 휴 가 산
		공무상질병		결	핵	병역	기	타	남	여	남	여	남	여	
남	여	남	여	남	여	남	남	여	남	여	남	여	남	여	여
13	1	-	-	2	-	6	5	1	345	135	8	5	11	7	48
5	1	-	-	-	-	-	5	1	248	124	6	3	5	7	42
1	-	-	-	-	-	-	1	-	13	-	-	-	-	-	-
1	-	-	-	-	-	-	1	-	40	1	-	-	-	-	-
-	-	-	-	-	-	-	-	-	85	3	-	-	1	-	-
-	-	-	-	-	-	-	3	1	109	115	6	3	4	7	42
-	-	-	-	-	-	-	-	-	1	5	-	-	-	-	-
-	-	-	-	-	-	-	-	-	-	-	-	-	-	-	-
6	-	-	-	1	-	5	-	-	18	4	2	1	3	-	2
-	-	-	-	-	-	-	-	-	1	-	-	-	-	-	-
-	-	-	-	-	-	-	-	-	2	-	-	-	-	-	-
-	-	-	-	-	-	-	-	-	-	-	-	-	-	-	-
6	-	-	-	1	-	5	-	-	15	4	2	1	3	-	2
-	-	-	-	-	-	-	-	-	-	-	-	-	-	-	-
-	-	-	-	-	-	-	-	-	-	-	-	-	-	-	-
-	-	-	-	-	-	-	-	-	-	-	-	-	-	-	-
2	-	-	-	1	-	1	-	-	79	7	-	1	3	-	4
-	-	-	-	-	-	-	-	-	3	-	-	-	-	-	-
-	-	-	-	-	-	-	-	-	3	-	-	-	-	-	-
-	-	-	-	-	-	-	-	-	20	-	-	-	-	-	-
2	-	-	-	1	-	1	-	-	50	7	-	1	3	-	4
-	-	-	-	-	-	-	-	-	-	-	-	-	-	-	-
-	-	-	-	-	-	-	-	-	-	-	-	-	-	-	-
-	-	-	-	-	-	-	-	-	3	-	-	-	-	-	-

12. 각급학교 호봉별

구 분		계	1	2	3	4	5	6	7	8	9	10	11
총 계		2,500	12	22	40	47	106	165	157	162	146	202	228
국민학교	계	1,510	3	6	20	30	43	110	112	101	72	94	137
	제 주 시	415	1	2	7	3	4	21	21	30	23	39	65
	북제주군	475	—	3	9	14	21	55	43	30	28	21	29
	남제주군	620	2	1	4	13	18	34	48	41	21	34	43
중 학교	계	569	5	9	13	12	44	33	27	28	41	63	52
	제 주 시	95	1	—	1	—	8	9	3	3	12	14	15
	북제주군	196	1	6	8	3	18	11	14	10	13	18	20
	남제주군	278	3	3	4	9	18	13	10	15	16	31	17
고등학교	계	421	4	7	7	5	19	22	18	33	33	45	39
	제 주 시	138	1	3	1	2	7	12	9	9	13	20	14
	북제주군	112	—	2	4	1	3	3	4	11	14	9	12
	남제주군	171	3	2	2	2	9	7	5	13	6	16	13

13. 국민학교 학급수별

구 분		계	0	1	2	3	4	5	6	7	8	9	10	11	12	13	14	15	16	17	18	19	20	21	22	23
계		113 (17)	1	(10)	(7)	2	4	3	27	7	4	7	2	1	32	2	2	—	—	1	5	1	—	1	—	—
제 주 시		18 (1)	—	—	(1)	2	—	—	1	—	1	—	—	—	5	1	—	—	—	1	1	—	—	—	—	—
북 제 주 군		43 (7)	—	(5)	(2)	—	2	—	9	3	2	5	1	1	14	—	2	—	—	—	2	—	—	—	—	—
남 제 주 군		52 (9)	1	(5)	(4)	—	2	3	17	4	1	2	1	—	13	1	—	—	—	—	2	1	—	1	—	—

※()은 분교장수 전체수에 불포함

교원수 (공 립)

12	13	14	15	16	17	18	19	20	21	22	23	24	25	26	27	28
196	219	116	72	159	110	86	31	62	148	-	-	3	-	-	-	11
111	136	55	17	69	69	80	30	58	146	-	-	-	-	-	-	11
51	58	26	10	25	11	11	2	1	1	-	-	-	-	-	-	3
27	27	8	6	20	34	33	16	16	35	-	-	-	-	-	-	-
33	51	21	1	24	24	36	12	41	110	-	-	-	-	-	-	8
48	35	34	29	67	23	3	1	-	1	-	-	1	-	-	-	-
9	4	3	1	6	5	-	1	-	-	-	-	-	-	-	-	-
21	12	6	9	16	6	2	-	-	1	-	-	1	-	-	-	-
18	19	25	19	45	12	1	-	-	-	-	-	-	-	-	-	-
37	48	27	26	23	18	3	-	4	1	-	-	2	-	-	-	-
9	15	7	6	3	3	-	-	2	-	-	-	2	-	-	-	-
9	13	5	6	11	3	2	-	-	-	-	-	-	-	-	-	-
19	20	15	14	9	12	1	-	2	1	-	-	-	-	-	-	-

학교수 (공 립)

24	25	26	27	28	29	30	31	32	33	34	35	36	37	38	39	40	41	42	43	44	45	46	47	48	49	50
-	1	-	-	1	1	-	-	-	-	-	-	-	-	2	-	-	-	1	1	-	-	-	1	-	-	2
-	-	-	-	1	-	-	-	-	-	-	-	-	-	1	-	-	-	1	-	-	-	-	1	-	-	2
-	1	-	-	-	-	-	-	-	-	-	-	-	-	-	-	-	-	-	-	-	-	-	-	-	-	-
-	-	-	-	-	1	-	-	-	-	-	-	-	-	1	-	-	-	1	-	-	-	-	-	-	-	-

14. 중학교 학급수별

구 분			계	1	2	3	4	5	6	7	8	9	10
총 계	계	35	-	-	-	-	-	-	5	-	-	4	-
	공	28	-	-	-	-	-	-	5	-	-	3	-
	사	7	-	-	-	-	-	-	-	-	-	1	-
제 주 시	계	7	-	-	-	-	-	-	-	-	-	-	-
	공	3	-	-	-	-	-	-	-	-	-	-	-
	사	4	-	-	-	-	-	-	-	-	-	-	-
북 제 주 군	계	14	-	-	-	-	-	-	4	-	-	2	-
	공	12	-	-	-	-	-	-	4	-	-	1	-
	사	2	-	-	-	-	-	-	-	-	-	1	-
남 제 주 군	계	14	-	-	-	-	-	-	1	-	-	2	-
	공	13	-	-	-	-	-	-	1	-	-	2	-
	사	1	-	-	-	-	-	-	-	-	-	-	-

15. 고등학교 학급수별

구 분			계	1	2	3	4	5	6	7	8	9	10	11	12
총 계	계	23	-	-	-	-	-	-	-	-	4	3	1	-	2
	공	16	-	-	-	-	-	-	-	-	3	3	1	-	2
	사	7	-	-	-	-	-	-	-	-	1	-	-	-	-
인 문 고	계	10	-	-	-	-	-	-	-	-	1	1	-	-	1
	공	6	-	-	-	-	-	-	-	-	1	1	-	-	1
	사	4	-	-	-	-	-	-	-	-	-	-	-	-	-
실 업 고	계	13	-	-	-	-	-	-	-	-	3	2	1	-	1
	공	10	-	-	-	-	-	-	-	-	2	2	1	-	1
	사	3	-	-	-	-	-	-	-	-	1	-	-	-	-

16. 국민학교 아동수별 학교수 (공립)

구 분	계	0	1 ~ 39	31 ~ 60	61 ~ 100	101 ~ 150	151 ~ 200	201 ~ 250	251 ~ 300	301 ~ 400	401 ~ 500	501 ~ 600	601 ~ 800	801 ~ 1,000	1,001 ~ 1,500	1,501 ~ 2,000	2,001 ~ 3,000	3,001 ~ 4,000
계	113 (17)	1	1 (5)	- (5)	- (7)	2	4	13	8	19	16	12	18	5	5	2	4	3
제 주 시	18 (1)	-	-	-	- (1)	-	2	-	1	-	1	1	5	1	1	1	2	3
북 제 주 군	43 (7)	-	1 (3)	- (2)	- (2)	-	1	5	3	7	10	7	5	3	1	-	-	-
남 제 주 군	52 (9)	1	- (2)	- (3)	- (4)	2	1	8	4	12	5	4	8	1	3	1	2	-

※ () = 분교장수이며 전체수에 포함 안되었음

17. 중 학교 학생수별 학교수

구 분	계	~ 150	151 ~ 300	301 ~ 450	451 ~ 600	601 ~ 750	751 ~ 900	901 ~ 1,050	1,051 ~ 1,200	1,201 ~ 1,350	1,351 ~ 1,500	1,501 ~ 1,650
총 계	35	-	2	4	3	4	6	5	2	1	7	1
계 공 사	28	-	2	4	2	4	4	5	2	-	4	1
제 주 시	7	-	-	-	1	-	2	-	-	1	3	-
계 공 사	7	-	-	-	-	-	-	-	-	1	6	-
북 제 주 군	3	-	-	-	-	-	-	-	-	-	3	-
계 공 사	4	-	-	-	-	-	-	-	-	1	3	-
남 제 주 군	14	-	2	2	2	2	4	1	1	-	-	-
계 공 사	12	-	2	2	1	2	3	1	1	-	-	-
계 공 사	2	-	-	-	1	-	1	-	-	-	-	-
남 제 주 군	14	-	-	2	1	2	2	4	1	-	1	1
계 공 사	13	-	-	2	1	2	1	4	1	-	1	1
계 공 사	1	-	-	-	-	-	1	-	-	-	-	-

18. 고등학교 학생수별 학교수

구 분	계	~ 150	151 ~ 300	301 ~ 450	451 ~ 600	601 ~ 750	751 ~ 900	901 ~ 1,050	1,051 ~ 1,200	1,201 ~ 1,350	1,351 ~ 1,500	1,501 ~ 1,650
총 계	23	-	-	3	6	2	3	3	-	1	3	2
계 공 사	16	-	-	2	6	1	2	-	-	1	2	1
계 공 사	7	-	-	1	-	1	1	1	-	-	1	1
인 문 고	10	-	-	1	1	1	2	3	-	-	2	-
계 공 사	6	-	-	1	1	1	2	-	-	-	1	-
계 공 사	4	-	-	-	-	-	-	3	-	-	1	-
정 업 고	13	-	-	2	5	1	1	-	-	1	1	2
계 공 사	10	-	-	1	5	-	1	-	-	1	1	1
계 공 사	3	-	-	1	-	1	-	-	-	-	-	1

19. 연도별 대학입학예비고사 합격상황

구 분	1969	1970	1971	1972	1973	1974	1975	1976	1977
고 졸 업 자 수	1,970	2,150	2,241	2,823	3,310	3,740	4,149	4,645	5,368
등 응 시 자 수	1,039	1,124	1,217	1,325	1,777	2,231	2,519	2,609	3,229
학 합 격 자 수	452	391	558	586	924	1,036	1,269	1,327	1,864
교 합 격 율 (%)	43.5	34.7	45.8	44.2	52.0	46.4	50.4	50.9	57.7

※ 응시자 전체수에 포함

20. 학 교 시 설 현 황

구	분	학급수	보 통 교 실					부 속 식 설						
			정규	가	대용	계	부족	관리실	특별교실	강당	실습실	숙직실	변소	창고
총	계	2,204	2,002	-	33	2,035	169	256.5	115	9	94	151.5	274.5	106
	공	1,968	1,789	-	32	1,821	147	218	87	6	93	140	244.9	92
	사	236	213	-	1	214	22	38.5	28	3	1	11.5	29.6	14
국	민 학 교 공	1,375	1,242	-	7	1,249	126	120	26	1	7	108	167.7	65
중	학 교 공	370	354	-	6	360	10	63	30	3	3	21	47.3	17
	사	114	110	-	-	110	4	17.5	22	-	-	6	14.9	9
인	문 고 공	80	80	-	-	80	-	14	17	1	-	3	9.7	1
	사	69	66	-	-	66	3	12.5	16	3	-	4	8.5	4
실	업 고 공	143	113	-	19	132	11	21	14	1	83	8	20.2	9
	사	53	37	-	1	38	15	8.5	6	-	1	1.5	6.2	1

21. 교 육 재 산 현 황

구 분			수 량 (평)	가 격 (단위 : 천원)
행 정 자 산	총 계		903,872.46	4,822,221
	토 지	계	875,871.56	4,230,193
		토 지 (계)	846,293.60	1,674,290
		부 지	322,448.60	1,475,481
		경 지	23,474	33,694
		임 야	403,315	50,456
		잡 종 지	-	-
		지 소	91,564	45,782
		도 로	5,492	68,877
	전 물	건 물 (계)	29,577.96	2,519,557
		사 무 소 건	24,227.98	2,130,315
		주 택 건	588.07	57,889
		공 장 건	966.80	94,043
		창 고 건	421.85	30,685
		잡 옥 건	3,373.26	206,655
		공 작 물	-	36,346
잡 종 재 산	토 지	계	28,000.90	592,028
		토 지 (계)	26,655	501,476
		부 지	23,706	461,478
	전 물	도 로	2,946	39,998
		건 물 (계)	1,345.90	90,552
		사 무 소 건	1,006.60	75,513
		공 장 건	148.40	8,265
		잡 옥 건	190.90	6,774

22. 장 학 선 보 유 현 황

구 분	선박수	톤 수	마력수	선원수	구 입 년 도		비 고
					72	73	
계	2	38.47	176	13	1	1	
북 제 주 군	1	19.24	30	7	-	-	청운호 제주↔추자
남 제 주 군	1	19.23	146	6	1	1	세일호 모슬포↔가파. 마라도

23. 공무원 정원 수

[illegible]

24. 예 산

단위 1,000 원

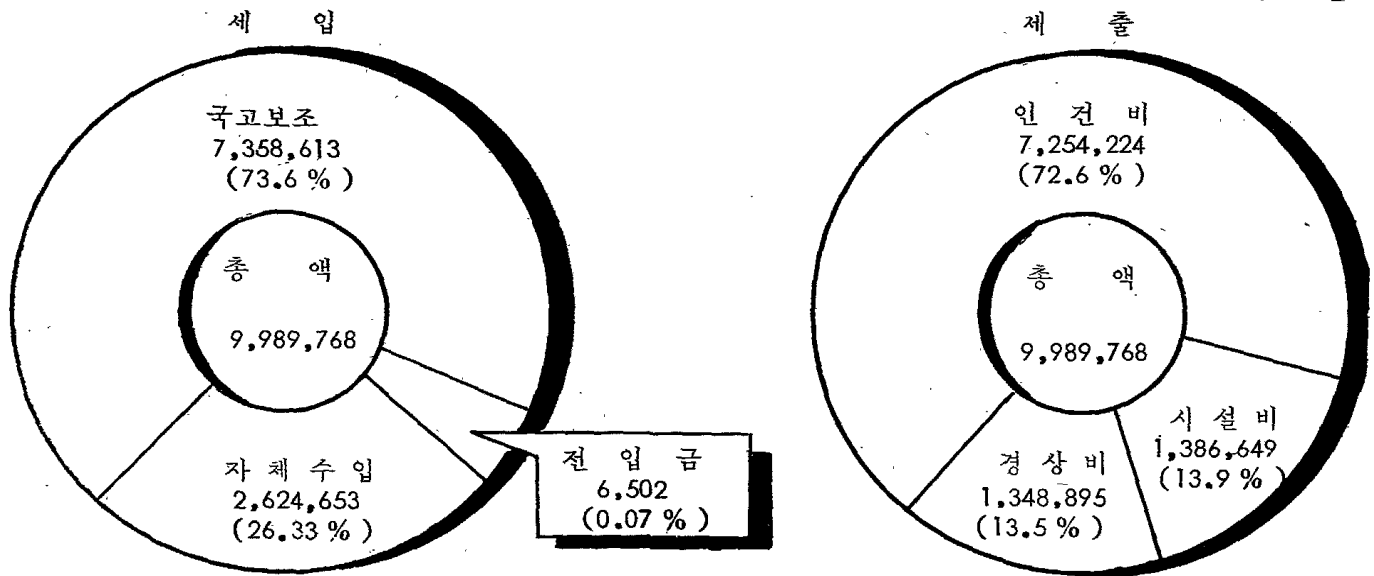

(1) 세 입

(단위 : 천원)

구 분	계		국 고		자 채	
	예산액	구성비	예산액	구성비	예산액	구성비
계	9,989,768	100	7,358,613	73.6	2,631,155	26.4
초 등	5,069,527	50.7	5,069,527	50.7	-	-
중 등	4,920,241	49.3	2,289,086	22.9	2,631,155	26.4

(2) 세 출

(단위 : 천원)

구 분	계		인 건 비		경 상 비		시 설 비	
	예산액	구성비	예산액	구성비	예산액	구성비	예산액	구성비
계	9,989,768	100	7,254,224	72.6	1,348,895	13.5	1,386,649	13.9
초 등	5,069,527	50.7	4,198,308	42.0	544,958	5.8	326,261	2.9
중 등	4,920,241	49.3	3,055,916	30.6	803,937	8.9	1,060,388	9.8

25. 연도별 교육재정 현황

(1) 세 입

(단위 : 천원)

구 분	1974	1975	1976	1977	1978
세 입 합 계	2,172,941	3,424,192	5,446,775	7,705,559	9,989,768
1. 재 산 수 입	3	228,802	254,894	632,777	425,745
2. 사용료및수수료	445,568	651,488	848,132	1,233,558	1,880,751
3. 지방교육재정 교 부 금	1,565,362	2,388,997	3,843,818	5,270,145	7,055,846
4. 보 조 금	6,483	5,377	18,792	25,614	302,767
5. 기 부 금	39,298	42,690	30,665	36,200	64,454
6. 과 년 도 수 입	2	2	2	1,352	5,423
7. 전 입 금	4,501	4,501	7,502	6,501	6,502
8. 지 방 교 육 채	1	1	373,818	350,000	210,000
9. 잡 수 입	7,966	13,832	11,769	19,012	25,053
10. 이 월 금	103,752	88,502	57,380	130,400	13,227

(2) 세 출

구 분	1974	1975	1976	1977	1978
세 출 총 계	2,172,941	3,424,192	5,446,775	7,705,559	9,989,768
1. 교 육 행 정 비	67,330	137,269	196,505	287,813	407,164
2. 교 육 사 업 비	47,058	53,060	41,685	67,214	343,069
3. 학 교 비	634,314	1,050,532	1,738,143	2,342,719	2,991,151
4. 시 설 비	262,236	344,594	287,764	845,434	973,232
5. 재 산 비	5,061	5,748	5,443	-	-
6. 지방교육재정 교 부 금	1,123,923	1,698,330	2,973,985	3,858,313	5,069,527
7. 이 월 사 업 비	-	83,502	54,381	92,400	4
8. 보 조 금	5,525	-	-	-	-
9. 과 년 도 지 출	-	1	1	1	1
10. 상 환 금	1,759	31,701	122,945	181,830	175,465
11. 예 비 비	25,735	19,445	25,923	28,835	30,155

26. 학도호국단비예산 및 결산현황

(1) 세 입

1977년도 결산

구 분 \ 과 목	계	단 비	잡 수 입	이 월 금	보 조 금	비 고
계	59,892,359	54,809,972	494,420	4,357,967	230,000	
고 등 학 교 공	36,984,014	34,714,442	407,456	1,862,116	-	
사	22,908,345	20,095,530	86,964	2,495,851	230,000	

(2) 세 출

구 분 \ 과 목	계	총 무 부	훈 련 부	문 예 부	새 마 을	체 육 부
계	59,892,359	5,561,919	9,728,377	9,366,789	2,065,236	24,179,627
고 등 학 교 공	36,984,014	3,809,049	4,987,427	5,648,295	1,165,814	14,775,636
사	22,908,345	1,752,870	4,740,950	3,718,494	899,422	9,403,991

<계 속>

구 분 \ 과 목	지 도 부	적 십 자	스 카 웃	여 학 생	도 서 비	세 계 잉 여 금
계	4,474,728	467,510	532,200	311,400	307,935	2,896,638
고 등 학 교 공	3,432,288	294,720	446,140	104,150	307,935	2,012,560
사	1,042,440	172,790	86,060	207,250	-	884,078

(1) 세 입

1978년도 예산

구분 \ 과 목	계	단 비	잡 수 입	이 월 금	보 조 금	비 고
계	62,655,000	59,653,000	128,000	1,840,000	34,000	
고등학교 공	39,816,000	37,711,000	78,000	2,004,000	23,000	
사	22,839,000	21,942,000	50,000	836,000	11,000	

(2) 세 출

구분 \ 과 목	계	총 무 부	훈 련 부	문 예 부	새 마 을	체 육 부
계	62,655,000	5,687,000	10,456,000	11,512,000	2,905,000	27,164,000
고등학교 공	39,816,000	4,168,000	6,573,000	7,301,000	1,736,000	17,024,000
사	22,839,000	1,519,000	3,883,000	4,211,000	1,169,000	10,140,000

<계 속>

구분 \ 과 목	지 도 부	적 십 자	스 카 웃	여 학 생	도 서 비	예 비 비
계	1,725,000	739,000	870,000	354,000	32,000	1,211,000
고등학교 공	816,000	542,000	658,000	200,000	32,000	766,000
사	909,000	197,000	212,000	154,000	-	445,000

27. 학생자율적 경비예산 및 결산현황

(1) 세 입

1977년도 결산

구분 \ 과목	계	회비수입	보조금	이월금및 잡수입	비고
계	31,910,660	27,997,270	-	3,913,390	
중학교공	24,055,443	21,170,710	-	2,884,733	
사	7,855,217	6,826,560	-	1,028,657	

(2) 세 출

구분 \ 과목	계	자치회비	보건체육비	도서비	세제잉여금	비고
계	31,910,660	11,461,253	13,141,814	4,692,332	2,615,261	
중학교공	24,055,443	8,441,133	9,742,455	3,635,995	2,235,860	
사	7,855,217	3,020,120	3,399,359	1,056,337	379,401	

1978년도 예산

(1) 세 입

구분 \ 과목	계	회계수입	보조금	이월금및 잡수입	비고
계	31,415,000	28,753,000	23,000	2,639,000	
중학교공	23,863,000	21,580,000	15,000	2,268,000	
사	7,552,000	7,173,000	8,000	371,000	

(2) 세 출

구분 \ 과목	계	자치회비	보건체육비	도서비	예비비	비고
계	31,415,000	12,642,000	13,434,000	4,619,000	720,000	
중학교공	23,863,000	9,613,000	10,152,000	3,707,000	391,000	
사	7,552,000	3,029,000	3,282,000	912,000	329,000	

28. 학생실험실습비에산 및 결산현황

(1) 세 입

1977년도 결산

구 분	과 목	계	회 비 수 입	보 조 금	이월금및 잡수입
계	공	33,723,055	26,873,005	-	6,850,050
	사	14,340,491	11,156,840	-	3,183,651
중 학 교	공	17,931,289	14,553,951	-	3,377,388
	사	6,100,214	4,780,374	-	1,319,840
고 등 학 교	공	15,791,766	12,319,054	-	3,472,712
	사	8,240,277	6,376,466	-	1,863,811

(2) 세 출

구 분	과 목	계	과학실험비	가사실습비	실험실습비	생 활 관 및 관리실운영비	세제잉여금
계	공	33,723,055	12,872,880	5,994,942	11,648,074	239,790	2,967,369
	사	14,340,491	6,644,983	3,062,478	3,462,047	-	1,170,983
중 학 교	공	17,931,289	8,544,006	4,204,857	3,873,864	87,480	1,221,082
	사	6,100,214	3,172,958	1,468,220	996,039	-	462,997
고 등 학 교	공	15,791,766	4,328,874	1,790,085	7,774,210	152,310	1,746,287
	사	8,240,277	3,472,025	1,594,258	2,466,008	-	707,986

(1) 세 입

1978년도 예산

구 분	과 목	계	회 비 수 입	보 조 금	이월금및 잡수입
계	공	31,756,000	28,661,000	32,000	3,063,000
	사	13,059,000	11,960,000	18,000	1,081,000
중 학 교	공	16,475,000	15,182,000	18,000	1,275,000
	사	5,455,000	4,991,000	8,000	456,000
고 등 학 교	공	15,281,000	13,479,000	14,000	1,788,000
	사	7,604,000	6,969,000	10,000	625,000

(2) 세 출

구 분	과 목	계	과학실험비	가사실습비	실험실습비	생 활 관 및 관리실운영비	예 비 비
계	공	31,756,000	12,916,000	6,096,000	11,862,000	189,000	693,000
	사	13,059,000	6,396,000	3,327,000	3,148,000	1,000	187,000
중 학 교	공	16,475,000	8,283,000	4,263,000	3,561,000	47,000	321,000
	사	5,455,000	2,880,000	1,590,000	884,000	1,000	100,000
고 등 학 교	공	15,281,000	4,633,000	1,833,000	8,301,000	142,000	372,000
	사	7,604,000	3,516,000	1,737,000	2,264,000	-	87,000

29. 학교육성회예산 및 결산현황

(1) 세 입

1977년도 결산

구분	과목	계	회비수입	기부금및 보조금	이월금및 잡수입	비고
계	공사	904,818,556	838,451,377	-	66,367,179	
	사	346,350,541	319,156,650	-	27,193,891	
국민학교	공사	108,639,163	106,636,314	-	2,002,849	
	사	-	-	-	-	
중학교	공사	462,837,843	423,770,260	-	39,067,583	
	사	153,681,375	143,410,650	-	10,270,735	
고등학교	공사	333,341,550	308,044,803	-	25,296,747	
	사	192,669,156	175,746,000	-	16,923,156	

(2) 세 출

구분	과목	계	연구비	학교운영비	학생복지비	세제잉여금	비고
계	공사	904,818,566	473,608,828	341,907,737	28,969,355	60,332,636	
	사	346,350,541	172,429,087	142,548,668	9,541,414	21,831,372	
국민학교	공사	108,639,163	88,579,905	14,284,787	3,569,141	2,205,330	
	사	-	-	-	-	-	
중학교	공사	462,837,843	219,837,601	192,533,492	15,385,375	35,081,375	
	사	153,681,385	76,226,420	69,150,216	4,211,852	4,092,897	
고등학교	공사	333,341,550	165,191,322	135,089,458	10,014,839	23,045,931	
	사	192,669,156	96,202,667	73,398,452	5,329,562	17,738,475	

1978년도 예산

(1) 세 입

구분	과목	계	회비수입	기부금및 보조금	이월금및 잡수입	비고
계	공사	900,879,000	837,927,000	-	62,952,000	
	사	366,468,000	343,806,000	-	22,662,000	
국민학교	공사	71,172,000	69,015,000	-	2,157,000	
	사	-	-	-	-	
중학교	공사	468,882,000	432,692,000	-	36,190,000	
	사	155,846,000	150,961,000	-	4,885,000	
국민학교	공사	360,825,000	336,220,000	-	24,605,000	
	사	210,622,000	192,845,000	-	17,777,000	

(2) 세 출

구분	과목	계	연구비	학교운영비	학생복지비	예비비	비고
계	공사	900,879,000	477,580,000	384,122,000	27,788,000	11,389,000	
	사	366,468,000	193,508,000	151,287,000	11,897,000	9,776,000	
국민학교	공사	71,172,000	55,014,000	12,921,000	2,258,000	979,000	
	사	-	-	-	-	-	
중학교	공사	468,882,000	233,591,000	214,815,000	14,293,000	6,183,000	
	사	155,846,000	82,163,000	63,279,000	5,228,000	5,176,000	
고등학교	공사	360,825,000	188,975,000	156,386,000	11,237,000	4,227,000	
	사	210,622,000	111,345,000	88,008,000	6,669,000	4,600,000	

30. 사립학교 교육비 분류 (교비)

1977 년도 결산

(단위 : 천원)

구 분		합 계	유 치 원	중 학 교	인문계고등학교	실업계고등학교	고등공민학교
세 입	계	1,000,002	30,843	375,600	353,538	236,268	3,753
	사용료및수수료	901,579	28,450	328,983	324,176	219,469	501
	전 입 금	32,946	1,148	11,547	6,648	10,976	2,627
	원 조 보 조 금	25,683	551	24,488	-	542	102
	이 월 금	23,547	163	2,031	16,370	4,804	179
	과 년 도 수 입	670	-	441	125	99	5
	기 부 금	330	-	-	-	-	330
	차 입 금	8,801	-	7,021	1,780	-	-
세 출	잡 수 입	6,446	531	1,089	4,439	378	9
	계	1,002,002	30,843	375,600	353,538	236,268	3,753
	인 건 비	845,565	22,620	351,940	297,538	171,002	2,465
	관 리 운 영 비	49,545	5,530	10,630	10,456	22,336	593
	연 구 장 학 비	4,788	-	171	4,376	33	208
	보건체육관리비	1,591	108	349	109	991	34
	실 험 비	1,308	36	-	105	1,167	-
	입 사 관 리 비	2,122	-	-	1,399	646	77
	학 생 지 도 비	928	-	-	732	134	62
	상 환 금	372	-	370	2	-	-
	과 년 도 지 출	10,137	111	6,561	3,465	-	-
	잡 지 출	17,790	1,169	5,520	6,021	4,952	128
	재 산 조 성 비	26,992	6	-	1,600	25,392	-
	세 제 잉 여 금	40,858	1,263	59	27,735	9,615	186

1978 년도 예산

(단위 : 천원)

구 분		합 계	유 치 원	국 민 학 교	인 문 계 고 등 학 교	실 업 계 고 등 학 교	고 등 공 민 학 교
세 입	계	1,296,713	40,415	478,239	448,526	324,511	5,022
	사용료및수수료	1,165,941	37,197	408,451	413,420	306,097	776
	전 입 금	44,639	1,241	18,195	11,802	9,861	3,540
	원 조 보 조 금	52,214	480	50,816	6	762	150
	이 월 금	28,868	1,269	10	20,401	7,002	186
	과 년 도 수 입	738	1	354	173	205	5
	기 부 금	425	120	3	2	-	300
	차 입 금	81	-	9	4	3	65
세 출	잡 수 입	3,807	107	401	2,718	581	-
	계	1,296,713	40,415	478,239	448,526	324,511	5,022
	인 건 비	1,089,938	31,017	439,617	379,571	236,417	3,316
	관 리 운 영 비	73,177	6,821	13,774	29,973	21,743	866
	연 구 장 학 비	15,786	-	242	11,106	4,105	333
	보 건 체 육 관 리 비	2,684	109	439	900	1,181	55
	실 험 비	2,021	46	3	451	1,521	-
	입 시 관 리 비	2,643	-	-	1,630	913	100
	학 생 지 도 비	430	-	6	182	162	80
	상 환 금	7,835	-	7,272	9	554	-
	과 년 도 지 출	1,628	-	1,624	3	1	-
	잡 지 출	21,617	1,950	6,366	8,267	4,844	190
	재 산 조 성 비	51,302	-	-	2,750	48,552	-
	예 비 비	27,652	472	8,896	13,684	4,518	82

31. 국민학교 아동급식 상황

구 분	학 교 수		72 년도	73 년도	74 년도	75 년도	76 년도	77 년도
	본교	분교	급식인원수	급식인원수	급식인원수	급식인원수	급식인원수	급식인원수
계	111	-	13,025	16,733	17,929	14,025	10,303	15,838
제 주 시	-	-	-	3,070	3,096	3,179	3,120	3,935
북 제 주 군	-	-	6,296	6,871	8,092	5,713	4,724	6,717
남 제 주 군	-	-	6,729	6,792	6,741	5,133	2,459	5,186

32. 연도별 각급학교 설립개황

구 분	계	48	49	50	51	52	53	54	55	56	57	58	59	60	61	62	63	64	65	66	67	68	69	70	71	72	73	74	75	78
유치원	사	9	2	-	-	-	-	-	-	-	1	-	1	-	-	1	-	-	-	-	1	1	-	-	-	-	-	1	1	-
국민학교	국	1	-	-	-	-	-	-	-	-	-	-	-	-	-	-	-	-	-	-	-	-	-	-	-	-	-	1	-	-
중학교	공	113	69	4	1	2	1	6	1	1	-	3	1	1	1	2	1	-	2	2	5	6	-	-	-	-	-	-	1	2
고등학교	공	28	5	-	1	4	-	2	2	3	-	-	-	1	1	-	-	2	2	1	1	-	-	-	1	2	-	-	-	-
	사	17	3	-	-	-	1	-	1	-	-	-	-	-	1	-	-	-	-	1	-	-	-	-	-	-	-	-	-	-
	공	16	1	-	-	3	-	3	1	1	-	-	-	-	-	-	3	1	2	-	-	1	-	-	-	-	-	-	-	-
	사	7	-	-	-	2	-	2	-	-	1	-	-	-	-	-	-	-	-	-	-	1	-	-	-	-	-	-	1	-

33. 도서관 현황

(1) 제주 도립도서관

구 분	건 물		장 서						개 관	열 랑	열 랑	직 원		
	평 수	열람석	총 수	국한서	일서	중국어	양 서	기타	일수	연인원	연책수	계	남	여
1972 년도	86	138	11,506	9,671	479	-	355	-	326	45,182	1,869	8	5	3
1973	86	138	11,767	10,933	479	-	355	-	332	45,434	2,553	8	5	3
1974	86	138	12,045	11,211	479	-	355	-	101	12,661	1,588	8	5	3
1975	136	222	13,441	12,548	479	-	414	-	320	66,335	4,128	8	5	3
1976	136	228	14,134	13,241	502	-	391	-	333	76,041	2,370	8	5	3
1977	136	252	16,272	15,371	510	-	391	-	337	101,446	4,999	9	5	4

(2) 남제주군 도립도서관

구 분	건 물		장 서						개 관	열 랑	열 랑	직 원		
	평수	열람석	총 수	국한서	일서	중국어	양 서	기타	일수	연인원	연책수	계	남	여
1972 년도	100.5	108	2,076	1,915	53	-	18	-	251	4,061	684	2	2	-
1973	100.5	108	1,968	1,900	53	-	15	-	329	11,286	709	2	2	-
1974	100.5	108	1,968	1,900	53	-	15	-	329	15,400	1,749	2	2	-
1975	100.5	108	2,056	1,950	82	-	24	-	327	23,879	2,140	2	2	-
1976	100.5	108	2,507	2,368	82	-	57	-	328	21,154	2,095	2	2	-
1977	100.5	108	2,657	2,518	82	-	57	-	325	26,138	213	2	2	-

여 백

II. 市 民 會

1. 국 민 학 교

구 분	학 생 상									
	계		1 학 년		2 학 년		3 학 년		4 학 년	
	학급수	학생수	학급수	학생수	학급수	학생수	학급수	학생수	학급수	학생수
제주교육대 계	12	654	2	120	2	120	2	120	2	120
부 속 국 교 여	-	290	-	60	-	56	-	53	-	53

2. 학 급 수 및 아 동 수

구 분	학 급 수			아 동 수		
	배 정	편 성	계	남	여	
계	12	12	654	364	290	
단 1 학년	2	2	120	60	60	
식 2 학년	2	2	120	64	56	
학 3 학년	2	2	120	67	53	
급 4 학년	2	2	120	67	53	
5 학년	2	2	92	54	38	
6 학년	2	2	82	52	30	

3. 연 령 별 아 동 수

구 분		계	6	7	8	9	10	11	12	13	14	15
계	계	654	120	120	120	120	92	82	-	-	-	-
	남	364	60	64	67	67	54	52	-	-	-	-
	여	290	60	56	53	53	38	30	-	-	-	-
1 학년	남	60	60	-	-	-	-	-	-	-	-	-
	여	60	60	-	-	-	-	-	-	-	-	-
2 학년	남	64	-	64	-	-	-	-	-	-	-	-
	여	56	-	56	-	-	-	-	-	-	-	-
3 학년	남	67	-	-	67	-	-	-	-	-	-	-
	여	53	-	-	53	-	-	-	-	-	-	-
4 학년	남	67	-	-	-	67	-	-	-	-	-	-
	여	53	-	-	-	53	-	-	-	-	-	-
5 학년	남	54	-	-	-	-	54	-	-	-	-	-
	여	38	-	-	-	-	38	-	-	-	-	-
6 학년	남	52	-	-	-	-	-	52	-	-	-	-
	여	30	-	-	-	-	-	30	-	-	-	-

개 황 (국립)

황				졸 업 상 황				교 직 원	
5 학 년		6 학 년		졸 업 자	진 학 희 망 자	진 학 자	취 업 자	교 원	직 원
학 급 수	학 생 수	학 급 수	학 생 수						
2	92	2	52	63	63	63	-	16	3
-	38	-	30	16	16	16	-	2	-

4. 아 등 수 별 학 급 수

구 분		계	-30	31-60	61-65	66-70	71-75	76-80	81-85	86-90	91-100
단 식 학 급	계	12	-	12	-	-	-	-	-	-	-
	1 학 년	2	-	2	-	-	-	-	-	-	-
	2 학 년	2	-	2	-	-	-	-	-	-	-
	3 학 년	2	-	2	-	-	-	-	-	-	-
	4 학 년	2	-	2	-	-	-	-	-	-	-
	5 학 년	2	-	2	-	-	-	-	-	-	-
	6 학 년	2	-	2	-	-	-	-	-	-	-

5. 학 년 별 부 제 수 업 별 학 급 수

구 분		계	1 부 제 학 급 수	2 부 제 학 급 수	3 부 제 학 급 수	4 부 제 학 급 수
단 식 학 급	계	12	12	-	-	-
	1 학 년	2	2	-	-	-
	2 학 년	2	2	-	-	-
	3 학 년	2	2	-	-	-
	4 학 년	2	2	-	-	-
	5 학 년	2	2	-	-	-
	6 학 년	2	2	-	-	-
복 식 학 급		-	-	-	-	-
단 급		-	-	-	-	-

7. 자격별 교원수

8. 경력년수별 교원수

[illegible]

10. 학력별 인원수

11. 부양가족수별 교원수

[illegible]

12. 배우자의 직업별 교원수 13. 출신별 교원수

14. 교 원 동 태

구 분	계	직업별			무 직	독 신	계	교육 대학 졸 업 자	사범 대학 졸 업 자	기 타	무 직 자	신 규 채 용	복 직	퇴직		휴 직	도내 이동	도외 전입	도외 전출	임산 휴가
		교 원	공 무 원	기 타										계	결 혼					
총 계	계	16	3	1	9	3	16	5	11	-	-	-	-	1	1	-	4	-	-	-
	남	14	2	1	8	3	14	4	10	-	-	-	-	1	1	-	3	-	-	-
	여	2	1	-	1	-	2	1	1	-	-	-	-	-	-	-	1	-	-	-
교 장	남	1	-	-	1	-	1	-	1	-	-	-	-	-	-	-	-	-	-	-
	여	-	-	-	-	-	-	-	-	-	-	-	-	-	-	-	-	-	-	-
교 감	남	1	-	-	1	-	1	-	1	-	-	-	-	-	-	-	-	-	-	-
	여	-	-	-	-	-	-	-	-	-	-	-	-	-	-	-	-	-	-	-
주임교사	남	5	1	-	3	1	5	3	2	-	-	-	-	-	-	-	1	-	-	-
	여	-	-	-	-	-	-	-	-	-	-	-	-	-	-	-	-	-	-	-
교 사	남	7	1	-	1	3	7	1	6	-	-	-	-	-	-	-	2	-	-	-
	여	2	1	-	1	-	2	1	1	-	-	-	-	1	1	-	1	-	-	-
양호교사	남	-	-	-	-	-	-	-	-	-	-	-	-	-	-	-	-	-	-	-
	여	-	-	-	-	-	-	-	-	-	-	-	-	-	-	-	-	-	-	-
임시교사	남	-	-	-	-	-	-	-	-	-	-	-	-	-	-	-	-	-	-	-
	여	-	-	-	-	-	-	-	-	-	-	-	-	-	-	-	-	-	-	-

15. 호 봉 별 교 원 수

구 분	계	1	2	3	4	5	6	7	8	9	10	11	12	13	14	15	16	17	18	19	20	21	22	23
계	16	-	-	1	-	-	1	-	1	-	4	2	2	3	1	1	-	-	-	-	-	-	-	-
교 장	1	-	-	1	-	-	-	-	-	-	-	-	-	-	-	-	-	-	-	-	-	-	-	-
교 감	1	-	-	-	-	-	1	-	-	-	-	-	-	-	-	-	-	-	-	-	-	-	-	-
교 사	14	-	-	-	-	-	-	-	1	-	4	2	2	3	1	1	-	-	-	-	-	-	-	-

16. 국 민 학 교

구 분	학 생 상									
	계		1 학 년		2 학 년		3 학 년		4 학 년	
	학급수	학생수	학급수	학생수	학급수	학생수	학급수	학생수	학급수	학생수
총 계	1,375	74,603	251	13,516	235	12,822	227	13,334	230	12,484
여 계	-	36,616	-	6,691	-	6,379	-	6,049	-	6,126
제 주 시	386	24,272	72	4,641	69	4,272	64	4,054	64	3,962
여 계	-	11,633	-	2,276	-	2,103	-	1,935	-	1,888
북제주군	433	20,850	72	3,585	75	3,564	72	3,396	74	3,582
여 계	-	10,448	-	1,817	-	1,802	-	1,704	-	1,777
남제주군	556	29,481	107	5,290	91	4,986	91	4,879	92	4,940
여 계	-	14,535	-	2,598	-	2,474	-	2,410	-	2,461

17. 제 주 시 국 민 학 교

구 분	학 생 상									
	계		1 학 년		2 학 년		3 학 년		4 학 년	
	학급수	학생수	학급수	학생수	학급수	학생수	학급수	학생수	학급수	학생수
총 계	386	24,272	72	4,641	69	4,272	64	4,064	64	3,962
여 계	-	11,633	-	2,276	-	2,103	-	1,935	-	1,888
제주동교	50	3,310	9	631	9	576	9	586	8	533
여 계	-	1,531	-	293	-	296	-	281	-	241
제주서교	50	3,352	10	655	8	557	9	559	8	551
여 계	-	1,611	-	335	-	253	-	279	-	265
제주남교	38	2,644	7	502	6	420	6	419	6	406
여 계	-	1,232	-	248	-	198	-	195	-	190
제주북교	43	2,857	8	522	8	517	6	432	7	494
여 계	-	1,359	-	274	-	256	-	183	-	233
일 도 교	28	1,779	6	363	5	332	5	310	4	272
여 계	-	870	-	180	-	161	-	155	-	125
광 양 교	47	3,229	9	626	8	572	8	531	8	539
여 계	-	1,618	-	304	-	293	-	259	-	287
중 앙 교	13	725	4	233	3	168	3	157	3	167
여 계	-	330	-	112	-	84	-	58	-	76
화 북 교	12	706	2	131	2	127	2	132	2	112
여 계	-	355	-	62	-	65	-	67	-	59
삼 양 교	18	1,059	3	184	3	174	3	153	3	156
여 계	-	517	-	107	-	82	-	63	-	75
회천분교	2	88	-	21	1	25	-	27	1	15
여 계	-	43	-	10	-	13	-	11	-	9
봉 개 교	8	423	2	74	2	82	1	68	1	66
여 계	-	209	-	36	-	43	-	33	-	29
아 라 교	12	674	2	126	2	124	2	101	2	123
여 계	-	317	-	56	-	59	-	49	-	60
영 평 교	6	297	1	53	1	58	1	52	1	41
여 계	-	132	-	22	-	26	-	24	-	14
오 라 교	12	717	2	120	2	131	2	116	2	102
여 계	-	349	-	53	-	74	-	59	-	44
노 형 교	12	539	2	80	2	100	2	92	2	91
여 계	-	280	-	38	-	46	-	62	-	47
도 평 교	3	158	-	25	1	26	-	31	1	25
여 계	-	79	-	13	-	16	-	11	-	15
외 도 교	12	648	2	97	2	112	2	102	2	106
여 계	-	310	-	45	-	55	-	49	-	54
도 리 교	17	909	3	168	3	151	3	157	2	136
여 계	-	425	-	81	-	71	-	86	-	56
해 안 교	3	158	-	30	1	20	-	29	1	29
여 계	-	66	-	7	-	12	-	11	-	10

개 황 (공립)

황				졸 업 상 황				교 직 원	
5 학 년		6 학 년		졸 업 자	진학희망자	진 학 자	취 업 자	교 원	직 원
학급수	학생수	학급수	학생수						
210	11,550	222	11,902	11,216	10,444	10,444	270	1,510	202
-	5,549	-	5,822	5,440	4,923	4,923	185	477	38
56	3,660	61	3,683	3,472	3,265	3,265	-	415	65
-	1,715	-	1,716	1,618	1,483	1,483	-	195	27
67	3,259	73	3,464	3,221	2,986	2,986	7	475	61
-	1,601	-	1,747	1,587	1,419	1,419	4	131	5
87	4,631	88	4,755	4,523	4,193	4,193	263	620	76
-	2,233	-	2,359	2,235	2,021	2,021	181	151	6

현 황

황				졸 업 상 황				교 직 원	
5 학 년		6 학 년		졸 업 자	진학희망자	진 학 자	취 업 자	교 원	직 원
학급수	학생수	학급수	학생수						
56	3,660	61	3,683	3,472	3,265	3,265	-	415	65
-	1,715	-	1,716	1,618	1,483	1,483	-	195	27
7	479	8	505	496	481	481	-	53	8
-	196	-	224	223	209	209	-	28	4
7	487	8	543	506	474	474	-	53	9
-	231	-	248	247	227	227	-	27	6
6	424	7	473	425	410	410	-	41	8
-	207	-	194	203	192	192	-	21	2
7	459	7	433	405	405	405	-	46	7
-	209	-	206	195	195	195	-	23	4
4	264	4	238	246	235	235	-	30	5
-	130	-	119	120	109	109	-	15	3
7	493	7	468	395	380	380	-	49	10
-	251	-	224	184	170	170	-	26	6
-	-	-	-	-	-	-	-	14	3
-	-	-	-	-	-	-	-	6	1
2	110	2	94	96	84	84	-	13	1
-	59	-	43	46	38	38	-	6	-
3	184	3	208	175	168	168	-	19	2
-	89	-	101	87	83	83	-	8	-
-	-	-	-	-	-	-	-	2	1
-	-	-	-	-	-	-	-	-	-
1	66	1	69	67	64	64	-	9	1
-	29	-	40	30	29	29	-	1	-
2	107	2	93	110	99	99	-	13	2
-	46	-	47	54	47	47	-	6	1
1	57	1	36	47	40	40	-	7	1
-	30	-	16	24	19	19	-	1	-
2	116	2	132	110	104	104	-	13	1
-	57	-	62	49	44	44	-	5	-
2	98	2	78	90	79	79	-	13	1
-	45	-	42	39	33	33	-	6	-
-	25	1	26	18	15	15	-	4	1
-	10	-	14	8	7	7	-	1	-
2	115	2	116	116	81	81	-	14	1
-	53	-	54	44	29	29	-	6	-
3	152	3	145	141	124	124	-	17	2
-	61	-	70	54	47	47	-	8	-
-	24	1	26	29	22	22	-	4	1
-	14	-	12	11	5	5	-	1	-

18. 북 제 주 군 국 민

구 분	학 생 상									
	계		1 학 년		2 학 년		3 학 년		4 학 년	
	학급수	학생수	학급수	학생수	학급수	학생수	학급수	학생수	학급수	학생수
총 계	433	20,850	72	3,585	75	3,564	72	3,396	74	3,582
여 계	—	10,448	—	1,817	—	1,802	—	1,704	—	1,777
하 귀 교	14	820	3	148	3	152	2	134	2	139
물 메 교	—	401	—	67	—	81	—	60	—	60
광 령 교	6	216	1	43	1	34	1	29	1	36
계 여	—	106	—	23	—	16	—	12	—	18
장 전 교	9	406	1	64	2	76	1	55	2	80
계 여	—	184	—	31	—	33	—	26	—	40
금 덕 분 교	7	387	1	65	1	64	1	65	2	72
계 여	—	189	—	33	—	29	—	28	—	40
구 엄 교	1	19	—	8	—	3	1	8	—	—
계 여	—	12	—	7	—	1	—	4	—	—
더 력 교	12	536	2	85	2	87	2	96	2	91
계 여	—	277	—	47	—	45	—	52	—	43
남 읍 교	7	356	1	45	2	78	1	63	1	58
계 여	—	177	—	16	—	36	—	33	—	29
애 월 교	6	319	1	55	1	43	1	60	1	49
계 여	—	165	—	30	—	19	—	29	—	29
곽 금 교	12	480	2	82	2	74	2	88	2	73
계 여	—	242	—	40	—	30	—	51	—	39
어 도 교	8	408	1	57	2	76	1	68	2	74
계 여	—	211	—	33	—	47	—	36	—	34
어 음 분 교	10	448	2	81	2	85	1	62	2	81
계 여	—	234	—	47	—	41	—	31	—	39
화 전 분 교	2	83	—	14	—	17	1	16	—	17
계 여	—	45	—	8	—	8	—	13	—	7
귀 덕 교	1	10	—	3	—	1	1	2	—	3
계 여	—	5	—	2	—	—	—	2	—	1
수 원 교	12	547	2	94	2	97	2	86	2	96
계 여	—	264	—	40	—	36	—	48	—	44
한 림 교	12	620	2	113	2	101	2	108	2	113
계 여	—	326	—	56	—	50	—	64	—	52
명 월 교	25	1,594	4	279	4	252	4	255	4	281
계 여	—	792	—	142	—	124	—	122	—	144
금 악 교	6	244	1	58	2	78	1	27	1	30
계 여	—	110	—	23	—	41	—	10	—	17
재 룡 교	7	380	2	77	1	63	1	67	1	62
계 여	—	157	—	27	—	19	—	31	—	26
비 양 교	12	491	2	80	2	77	2	90	2	82
계 여	—	250	—	47	—	35	—	49	—	42
판 포 교	2	56	—	7	1	14	1	11	—	8
계 여	—	33	—	4	—	5	—	9	—	4
신 창 교	9	416	1	62	2	78	1	63	2	81
계 여	—	219	—	31	—	45	—	30	—	40
용 수 교	12	466	2	77	2	71	2	76	2	77
계 여	—	250	—	44	—	45	—	36	—	44
고 산 교	6	228	1	45	1	31	1	35	1	33
계 여	—	123	—	25	—	22	—	18	—	14
산 양 교	12	723	2	132	2	133	2	102	2	128
계 여	—	356	—	58	—	73	—	47	—	62
계 여	6	246	1	47	1	41	1	43	1	41
계 여	—	136	—	24	—	19	—	22	—	28

학 교 현 황

학				졸 업 상 황				교 직 원	
5 학 년		6 학 년		졸 업 자	진 학 회 망 자	진 학 자	취 업 자	교 원	직 원
학 급 수	학 생 수	학 급 수	학 생 수						
67	3,259	73	3,464	3,221	2,986	2,986	7	475	61
-	1,601	-	1,747	1,587	1,419	1,419	4	131	5
2	124	2	123	121	112	112	-	15	2
-	62	-	71	60	56	56	-	7	1
1	40	1	34	44	44	44	-	7	1
-	21	-	16	23	23	23	-	2	-
1	50	2	81	73	68	68	-	10	2
-	21	-	33	37	33	33	-	3	-
1	58	1	63	80	75	75	-	8	1
-	29	-	30	38	34	34	-	2	-
-	-	-	-	-	-	-	-	1	1
-	-	-	-	-	-	-	-	-	-
2	84	2	93	100	94	94	4	13	1
-	43	-	47	55	51	51	3	6	-
1	50	1	62	51	48	48	-	8	1
-	26	-	37	19	17	17	-	2	-
1	52	1	60	54	52	52	-	7	1
-	29	-	29	25	25	25	-	2	-
2	86	2	77	75	74	74	-	13	1
-	43	-	39	36	35	35	-	6	-
1	64	1	69	43	42	42	1	9	1
-	26	-	35	19	19	19	-	4	-
1	58	2	81	55	47	47	-	11	1
-	32	-	44	25	21	21	-	3	-
-	8	1	11	14	14	14	-	2	1
-	4	-	5	6	6	6	-	-	-
-	1	-	-	-	-	-	-	1	1
-	-	-	-	-	-	-	-	-	-
2	94	2	80	98	91	91	-	13	1
-	41	-	41	51	45	45	-	5	-
2	83	2	102	89	79	79	-	13	1
-	40	-	64	39	33	33	-	5	-
5	246	4	281	261	245	245	-	28	3
-	117	-	143	124	110	110	-	13	1
-	22	1	29	22	22	22	-	7	2
-	11	-	8	13	13	13	-	1	-
1	48	1	63	55	51	51	-	8	1
-	25	-	29	29	28	28	-	1	-
2	82	2	80	84	76	76	-	13	1
-	39	-	38	44	36	36	-	3	-
-	9	-	7	6	6	6	-	2	1
-	8	-	3	2	2	2	-	-	1
1	55	2	77	63	59	59	-	10	1
-	27	-	46	33	29	29	-	2	-
2	79	2	86	77	74	74	-	13	1
-	35	-	46	39	38	38	-	2	-
1	44	1	40	49	45	45	-	7	1
-	24	-	20	28	25	25	-	1	-
2	112	2	116	107	99	99	-	13	2
-	58	-	58	45	41	41	-	3	-
1	41	1	33	43	40	40	-	7	1
-	26	-	17	20	17	17	-	1	-

북 제 주 군 국 민

구 분	학 생 상									
	계		1 학 년		2 학 년		3 학 년		4 학 년	
	학급수	학생수	학급수	학생수	학급수	학생수	학급수	학생수	학급수	학생수
조 수 교 계	8	395	2	79	1	66	1	63	2	86
여 계	—	205	—	38	—	30	—	36	—	52
저 청 교 계	12	551	2	100	2	98	2	80	2	100
여 계	—	288	—	50	—	62	—	44	—	48
신 촌 교 계	12	554	2	89	2	90	2	99	2	99
여 계	—	255	—	39	—	42	—	42	—	44
조 천 교 계	18	892	3	148	3	150	3	147	3	151
여 계	—	438	—	68	—	83	—	73	—	64
교 래 분 교 계	1	40	—	19	—	—	—	10	—	—
여 계	—	23	—	14	—	—	—	6	—	—
대 홀 교 계	6	309	1	56	1	51	1	52	1	53
여 계	—	157	—	26	—	27	—	29	—	23
선 흥 교 계	4	161	1	25	—	27	1	27	1	31
여 계	—	69	—	11	—	13	—	13	—	13
함 덕 교 계	18	994	3	157	3	154	3	144	3	186
여 계	—	488	—	76	—	72	—	65	—	94
선 홀 교 계	6	218	1	43	1	33	1	39	1	39
여 계	—	111	—	27	—	18	—	19	—	18
선 인 분 교 계	1	25	—	11	—	—	1	7	—	—
여 계	—	13	—	7	—	—	—	1	—	—
북 촌 교 계	6	295	1	50	1	47	1	44	1	55
여 계	—	130	—	17	—	21	—	18	—	30
동 북 교 계	4	170	1	30	1	29	—	19	1	33
여 계	—	79	—	16	—	17	—	8	—	14
김 녕 교 계	14	715	2	99	2	110	3	117	2	118
여 계	—	388	—	54	—	63	—	69	—	67
덕 천 분 교 계	2	65	—	11	1	8	—	8	—	12
여 계	—	33	—	8	—	3	—	3	—	4
구 좌 중 양 교 계	12	545	2	87	2	92	2	99	2	96
여 계	—	265	—	48	—	48	—	47	—	48
한 동 교 계	9	446	2	79	1	65	2	92	1	63
여 계	—	246	—	46	—	30	—	57	—	32
평 대 교 계	9	397	1	60	2	72	2	69	1	61
여 계	—	193	—	30	—	32	—	33	—	31
세 화 교 계	12	537	2	99	2	95	2	98	2	85
여 계	—	267	—	52	—	45	—	45	—	44
송 당 교 계	6	259	1	41	1	43	1	46	1	43
여 계	—	123	—	22	—	23	—	24	—	23
하 도 교 계	12	587	2	102	2	102	2	91	2	99
여 계	—	297	—	61	—	54	—	49	—	48
종 달 교 계	9	451	2	76	2	94	1	64	1	61
여 계	—	227	—	35	—	43	—	33	—	29
연 평 교 계	12	628	2	96	2	111	2	103	2	116
여 계	—	326	—	52	—	65	—	56	—	55
추 자 교 계	12	618	2	119	2	124	2	94	2	104
여 계	—	300	—	63	—	54	—	47	—	53
횡 간 분 교 계	1	28	—	—	—	5	1	—	—	11
여 계	—	18	—	—	—	2	—	—	—	8
신 양 교 계	11	471	2	88	1	72	2	75	2	75
여 계	—	245	—	51	—	35	—	36	—	36

학 교 현 황 (속)

학				졸 업 상 황				교 직 원	
5 학 년		6 학 년		졸업자	진 학 희 망 자	진 학 자	취업자	교 원	직 원
학급수	학생수	학급수	학생수						
1	48	1	53	48	45	45	-	9	1
-	24	-	25	26	23	23	-	1	-
2	83	2	90	79	72	72	-	13	1
-	41	-	42	33	28	28	-	1	-
2	87	2	90	90	86	86	-	13	1
-	46	-	42	43	39	39	-	6	-
3	151	3	145	102	91	91	-	19	2
-	68	-	82	49	43	43	-	9	1
-	11	-	-	7	4	4	-	1	1
-	3	-	-	4	2	2	-	-	-
1	55	1	42	50	49	49	-	7	1
-	25	-	27	26	25	25	-	1	-
-	27	1	24	27	25	25	-	4	1
-	11	-	8	15	13	13	-	1	-
3	179	3	174	166	153	153	2	19	3
-	93	-	88	76	69	69	1	9	-
1	35	1	29	27	26	26	-	7	1
-	18	-	11	10	10	10	-	1	-
-	7	-	-	4	1	1	-	1	1
-	5	-	-	2	-	-	-	-	-
1	48	1	51	45	39	39	-	7	1
-	22	-	22	22	18	18	-	2	-
-	23	1	36	30	29	29	-	4	1
-	6	-	18	15	14	14	-	-	-
2	123	3	148	117	114	114	-	15	2
-	64	-	71	60	58	58	-	7	1
1	10	-	16	-	-	-	-	1	1
-	6	-	9	-	-	-	-	-	-
2	84	2	87	81	72	72	-	13	1
-	36	-	38	48	41	41	-	3	-
1	58	2	89	65	58	58	-	10	1
-	30	-	51	32	25	25	-	3	-
2	75	1	60	70	66	66	-	10	1
-	39	-	28	43	40	40	-	2	-
2	79	2	81	83	82	82	-	13	1
-	43	-	38	41	40	40	-	1	-
1	39	1	47	44	41	41	-	7	1
-	17	-	14	21	19	19	-	1	-
2	101	2	92	89	85	85	-	13	1
-	44	-	41	35	32	32	-	2	-
2	85	1	71	80	71	71	-	10	1
-	45	-	42	44	37	37	-	1	-
2	89	2	113	92	82	82	-	13	2
-	42	-	56	49	41	41	-	1	-
2	85	2	92	87	74	74	-	13	1
-	37	-	46	43	33	33	-	1	-
-	-	-	12	-	-	-	-	1	1
-	-	-	8	-	-	-	-	-	-
2	87	2	74	74	63	63	-	12	1
-	46	-	41	40	31	31	-	1	-

19. 남 제 주 군 국 민

구 분			학 생 상									
			계		1 학 년		2 학 년		3 학 년		4 학 년	
			학급수	학생수	학급수	학생수	학급수	학생수	학급수	학생수	학급수	학생수
총 계	계	556	29,481	107	5,290	91	4,986	91	4,879	92	4,940	
	여	—	14,535	—	2,598	—	2,474	—	2,410	—	2,461	
대 정 교	계	29	1,787	5	307	5	332	5	290	5	276	
	여	—	852	—	150	—	150	—	146	—	122	
대정서교	계	10	433	2	74	2	78	1	61	2	76	
	여	—	204	—	36	—	36	—	30	—	35	
무 룽 교	계	6	247	1	31	1	50	1	41	1	44	
	여	—	113	—	13	—	24	—	22	—	23	
영 락 교	계	6	279	1	41	1	48	1	43	1	54	
	여	—	144	—	21	—	26	—	19	—	31	
무릉동교	계	6	207	1	40	1	34	1	35	1	38	
	여	—	120	—	22	—	22	—	21	—	20	
신 도 교	계	6	341	1	48	1	37	1	66	1	62	
	여	—	180	—	19	—	18	—	36	—	35	
보흥분교	계	1	40	1	28	—	12	—	—	—	—	
	여	—	22	—	15	—	7	—	—	—	—	
보 성 교	계	12	581	2	75	2	72	2	106	2	100	
	여	—	288	—	38	—	36	—	59	—	44	
구억분교	계	2	64	1	21	—	21	1	22	—	—	
	여	—	39	—	13	—	14	—	12	—	—	
신평분교	계	1	55	1	31	—	24	—	—	—	—	
	여	—	25	—	16	—	9	—	—	—	—	
가 파 교	계	4	141	1	24	1	28	—	20	—	21	
	여	—	70	—	11	—	17	—	10	—	12	
마라분교	계	1	24	1	3	—	5	—	5	—	3	
	여	—	10	—	1	—	2	—	4	—	—	
안 덕 교	계	12	678	2	126	2	121	2	100	2	113	
	여	—	321	—	57	—	56	—	49	—	51	
사 계 교	계	12	489	2	78	2	76	2	76	2	88	
	여	—	238	—	40	—	44	—	36	—	40	
덕 수 교	계	6	237	1	47	1	42	1	35	1	34	
	여	—	125	—	24	—	26	—	18	—	14	
서 광 교	계	5	248	1	23	—	22	1	50	1	56	
	여	—	126	—	9	—	13	—	31	—	28	
광명분교	계	2	64	1	31	1	33	—	—	—	—	
	여	—	33	—	16	—	17	—	—	—	—	
동광분교	계	1	57	1	19	—	17	—	21	—	—	
	여	—	31	—	9	—	9	—	13	—	—	
창 천 교	계	6	341	1	58	1	45	1	50	1	67	
	여	—	180	—	33	—	23	—	24	—	35	
상천분교	계	2	63	1	15	—	3	—	11	1	10	
	여	—	32	—	9	—	2	—	6	—	4	

학 교 현 황

학				졸				교	
5 학 년				업				직	
6 학 년				상				원	
학급수	학생수	학급수	학생수	졸업자	진 학 회 망 자	진 학 자	취업자	교 원	직 원
87	4,631	88	4,755	4,523	4,193	4,193	263	620	76
-	2,233	-	2,359	2,235	2,021	2,021	181	151	6
4	283	5	299	277	261	261	16	32	3
-	134	-	150	154	147	147	7	12	-
1	65	2	79	89	82	82	7	11	1
-	31	-	36	42	38	38	4	1	-
1	45	1	36	39	39	39	-	7	1
-	17	-	14	16	16	16	-	-	-
1	45	1	48	48	47	47	1	7	1
-	18	-	29	26	26	26	-	1	-
1	30	1	30	39	38	38	1	7	1
-	17	-	18	20	19	19	1	1	-
1	70	1	58	50	47	47	3	7	1
-	38	-	34	27	24	24	3	2	-
-	-	-	-	-	-	-	-	1	1
-	-	-	-	-	-	-	-	-	-
2	104	2	124	118	107	107	11	13	1
-	46	-	65	57	53	53	4	3	-
-	-	-	-	-	-	-	-	2	1
-	-	-	-	-	-	-	-	1	-
-	-	-	-	-	-	-	-	1	1
-	-	-	-	-	-	-	-	-	-
1	22	1	26	25	21	21	4	5	1
-	10	-	10	16	12	12	4	-	-
-	4	-	4	4	3	3	1	1	1
-	1	-	2	2	1	1	1	-	-
2	106	2	112	96	86	86	10	13	1
-	55	-	53	51	44	44	7	3	-
2	75	2	96	89	83	83	6	13	1
-	28	-	50	48	43	43	5	3	-
1	42	1	37	39	37	37	-	7	1
-	24	-	19	20	18	18	-	1	-
1	43	1	54	52	49	49	3	6	1
-	24	-	21	26	24	24	2	1	-
-	-	-	-	-	-	-	-	2	1
-	-	-	-	-	-	-	-	-	-
-	-	-	-	-	-	-	-	2	1
-	-	-	-	-	-	-	-	1	-
1	55	1	66	55	55	55	-	7	1
-	31	-	34	27	27	27	-	1	-
-	9	-	15	6	5	5	1	2	1
-	3	-	8	4	3	3	1	-	-

남 제주 군 국 민 학 교

구 분	학 생 상									
	계		1 학 년		2 학 년		3 학 년		4 학 년	
	학급수	학생수	학급수	학생수	학급수	학생수	학급수	학생수	학급수	학생수
대 평 교 계	4	144	1	26	—	18	1	24	—	23
여	—	71	—	12	—	8	—	13	—	10
중 문 교 계	19	1,281	4	217	3	215	3	214	3	215
여	—	616	—	104	—	109	—	105	—	102
색 달 문 교 계	1	25	1	5	—	4	—	6	—	2
여	—	11	—	4	—	3	—	1	—	—
예 레 교 계	12	515	2	76	2	85	2	96	2	88
여	—	255	—	38	—	40	—	50	—	44
도 순 교 계	7	374	2	80	1	55	1	61	1	64
여	—	186	—	40	—	26	—	30	—	36
하 원 교 계	9	423	1	62	2	80	1	57	2	82
여	—	199	—	35	—	38	—	22	—	41
강 정 교 계	7	365	1	63	1	54	1	60	2	72
여	—	174	—	34	—	29	—	29	—	33
서 귀 교 계	38	2,397	7	467	6	402	7	395	7	428
여	—	1,166	—	215	—	200	—	193	—	207
서귀중앙교 계	42	2,852	9	608	8	530	7	473	7	458
여	—	1,367	—	285	—	233	—	235	—	223
서귀북교 계	12	677	2	139	2	126	2	106	2	116
여	—	343	—	68	—	61	—	48	—	62
서귀서교 계	—	—	—	—	—	—	—	—	—	—
여	—	—	—	—	—	—	—	—	—	—
법 환 교 계	12	602	2	104	2	106	2	101	2	101
여	—	282	—	49	—	56	—	52	—	45
서 호 교 계	12	750	2	136	2	128	2	140	2	122
여	—	370	—	65	—	63	—	67	—	68
토 평 교 계	12	673	2	125	2	109	2	101	2	119
여	—	333	—	59	—	57	—	57	—	49
영 천 교 계	6	269	1	47	1	53	1	46	1	39
여	—	122	—	23	—	25	—	20	—	16
효 돈 교 계	21	1,267	4	227	4	243	3	204	4	215
여	—	630	—	131	—	114	—	94	—	105
보 목 교 계	12	455	2	79	2	80	2	74	2	73
여	—	241	—	34	—	48	—	37	—	45
남 원 교 계	13	752	2	120	2	120	2	124	2	115
여	—	354	—	49	—	61	—	61	—	56
의 귀 교 계	12	548	2	99	2	83	2	99	2	87
여	—	274	—	50	—	44	—	51	—	49
하 레 교 계	7	316	2	71	1	42	1	52	1	57
여	—	173	—	43	—	22	—	25	—	29
신 레 교 계	7	398	1	58	2	73	1	67	1	67
여	—	202	—	31	—	40	—	36	—	32

현 황 (속)

학				졸 업 상 황				교 직 원	
5 학 년		6 학 년		졸 ^c 자	진 학		취업자	교 원	직 원
학급수	학생수	학급수	학생수		희 망자	진 학자			
1	31	1	22	25	24	24	1	5	1
-	15	-	13	7	6	6	1	-	-
3	208	3	212	190	172	172	18	21	2
-	95	-	101	93	77	77	16	7	-
-	5	-	3	3	3	3	-	1	1
-	3	-	-	-	-	-	-	-	-
2	87	2	83	100	94	94	6	13	1
-	40	-	43	50	47	47	3	2	-
1	58	1	56	55	52	52	3	8	1
-	32	-	22	21	18	18	3	1	-
1	59	2	83	69	65	65	4	10	1
-	23	-	40	35	31	31	4	3	-
1	58	1	58	74	69	69	5	8	1
-	26	-	23	46	42	42	4	1	4
6	357	5	348	355	331	331	14	41	-
-	182	-	169	159	144	144	10	17	-
6	426	5	357	363	342	342	21	44	5
-	209	-	182	171	155	155	16	19	-
2	95	2	95	92	78	78	14	13	1
-	46	-	58	45	37	37	8	4	-
-	-	-	-	-	-	-	-	2	1
-	-	-	-	-	-	-	-	-	-
2	98	2	92	78	73	73	5	13	1
-	35	-	45	32	31	31	1	2	-
2	108	2	116	114	103	103	11	13	1
-	47	-	60	63	56	56	7	3	-
2	106	2	113	120	113	113	-	13	1
-	60	-	51	63	58	58	-	7	-
1	45	1	39	39	32	32	-	7	1
-	18	-	20	22	20	20	-	2	-
3	182	3	196	196	189	189	-	23	3
-	93	-	93	92	88	88	-	5	-
2	74	2	75	59	55	55	-	13	1
-	38	-	39	34	32	32	-	4	-
3	148	2	125	123	113	113	10	14	2
-	72	-	55	59	55	55	4	3	-
2	82	2	98	78	72	72	-	13	1
-	35	-	45	38	35	35	-	2	-
1	42	1	52	50	46	46	4	8	1
-	23	-	31	29	25	25	4	1	-
1	65	1	68	62	61	61	-	9	1
-	28	-	35	28	27	27	-	2	-

남 제 주 군 국 민

구 분	학 생 상									
	계		1 학 년		2 학 년		3 학 년		4 학 년	
	학급수	학생수	학급수	학생수	학급수	학생수	학급수	학생수	학급수	학생수
위 미 교 제	18	1,091	3	173	3	188	3	175	3	191
여	—	547	—	84	—	94	—	82	—	98
태 흥 교 제	12	637	2	111	2	107	2	104	2	99
여	—	309	—	53	—	50	—	48	—	53
홍 산 교 제	12	512	2	92	2	76	2	86	2	91
여	—	250	—	40	—	40	—	44	—	56
표 선 교 제	12	651	2	98	2	117	2	106	2	106
여	—	318	—	50	—	58	—	54	—	52
하 천 교 제	6	242	1	45	1	31	1	45	1	38
여	—	114	—	18	—	11	—	20	—	19
성 읍 교 제	6	320	1	63	1	42	1	59	1	58
여	—	168	—	35	—	20	—	34	—	30
화 산 교 제	6	229	1	30	1	42	1	32	1	48
여	—	121	—	13	—	30	—	13	—	21
토 산 교 제	6	280	1	46	1	50	1	42	1	50
여	—	141	—	22	—	29	—	17	—	29
가 마 교 제	5	198	1	33	1	39	1	30	1	38
여	—	106	—	17	—	17	—	16	—	26
가 시 교 제	6	371	1	60	1	63	1	62	1	53
여	—	183	—	27	—	33	—	31	—	23
동 남 교 제	18	935	3	167	3	149	3	173	3	155
여	—	456	—	85	—	73	—	72	—	84
성 산 교 제	9	440	2	85	1	65	2	74	1	69
여	—	218	—	47	—	32	—	39	—	32
온 평 교 제	6	301	1	44	1	46	1	50	1	64
여	—	150	—	22	—	28	—	23	—	33
난 산 교 제	5	205	1	41	—	28	1	34	1	29
여	—	100	—	25	—	14	—	14	—	14
신 산 교 제	6	328	1	46	1	49	1	57	1	58
여	—	158	—	25	—	26	—	27	—	23
삼 달 교 제	6	226	1	42	1	28	1	39	1	37
여	—	130	—	27	—	15	—	26	—	23
풍 천 교 제	6	262	1	34	1	30	1	32	1	33
여	—	141	—	15	—	17	—	19	—	20
신 풍 분 교 제	2	95	1	25	1	20	1	27	—	23
여	—	39	—	11	—	10	—	10	—	8
수 산 교 제	8	398	2	77	1	60	1	69	1	66
여	—	196	—	33	—	23	—	36	—	43
시 흥 교 제	6	301	1	49	1	50	1	51	1	49
여	—	168	—	28	—	26	—	23	—	28

학 교 현 황 (속)

학				졸 업 상 황				교 직 원	
5 학 년		6 학 년		졸업자	진 학		취업자	교 원	직 원
학급수	학생수	학급수	학생수		희망자	진학자			
3	168	3	196	174	167	167	7	20	2
—	82	—	107	79	75	75	4	4	—
2	109	2	107	90	84	84	6	13	1
—	54	—	51	46	40	40	6	7	—
2	79	2	88	103	88	88	—	13	1
—	35	—	35	62	57	57	—	5	—
2	114	2	110	115	111	111	—	13	1
—	55	—	49	52	50	50	—	5	—
1	40	1	43	45	42	42	3	7	1
—	20	—	26	18	16	16	2	1	1
1	46	1	52	47	35	35	12	7	1
—	19	—	30	28	18	18	10	1	—
1	35	1	42	60	55	55	5	7	1
—	20	—	24	23	20	20	3	1	—
1	51	1	41	—	—	—	—	7	1
—	25	—	19	—	—	—	—	1	—
—	24	1	34	42	36	36	6	6	1
—	12	—	18	20	14	14	6	2	—
1	64	1	69	61	54	54	7	7	1
—	30	—	39	26	23	23	3	1	—
3	142	3	149	139	133	133	6	20	1
—	69	—	73	57	54	54	3	4	—
2	80	1	67	39	36	36	3	10	1
—	39	—	29	19	16	16	3	1	—
1	46	1	51	58	50	50	8	7	1
—	21	—	23	37	30	30	7	1	—
1	37	1	36	38	31	31	7	6	1
—	17	—	16	17	12	12	5	1	—
1	51	1	67	47	45	45	2	7	1
—	29	—	28	26	25	25	1	1	—
1	33	1	47	33	30	30	3	7	1
—	18	—	21	16	14	14	2	2	—
1	73	1	60	58	54	54	—	7	1
—	33	—	37	28	26	26	—	1	—
—	—	—	—	—	—	—	—	2	1
—	—	—	—	—	—	—	—	—	—
1	53	2	73	56	53	53	3	9	1
—	23	—	38	36	34	34	2	2	—
1	54	1	48	47	42	42	3	7	1
—	35	—	28	22	16	16	2	1	—

20. 학급수 및 아동수

구 분		학 급 수		아 동 수		
		배 정	편 성	계	남	여
합 계		1,375	1,375	74,603	37,987	36,616
단 식 학 급	계	1,335	1,335	72,881	37,104	35,777
	1 학 년	240	240	13,155	6,647	6,508
	2 학 년	229	229	12,476	6,277	6,199
	3 학 년	219	219	11,971	6,093	5,878
	4 학 년	223	223	12,220	6,214	6,006
	5 학 년	207	207	11,310	5,868	5,442
	6 학 년	217	217	11,749	6,005	5,744
복 식 학 급	계	38	38	1,673	855	818
	2 학 년	29	29	1,385	722	663
	3 학 년	8	8	278	128	150
	4 학 년	—	—	—	—	—
	5 학 년	1	1	10	5	5
단 급		2	2	49	28	21

21. 연령별 아동수

구 분		합 계	— 6	7	8	9	10	11	12	13	14	15
총 계	계	74,603	12,611	12,656	12,165	12,623	11,428	11,786	1,188	136	6	4
	남	37,987	6,374	6,331	6,216	6,456	5,962	6,020	555	66	5	2
	여	36,616	6,237	6,325	5,949	6,167	5,466	5,766	633	70	1	2
1 학 년	남	6,825	6,363	425	31	5	1	—	—	—	—	—
	여	6,691	6,223	441	25	2	—	—	—	—	—	—
2 학 년	남	6,443	11	5,857	514	56	5	—	—	—	—	—
	여	6,379	14	5,855	454	48	6	1	—	1	—	—
3 학 년	남	6,280	—	49	5,636	551	36	7	1	—	—	—
	여	6,049	—	29	5,427	533	49	10	1	—	—	—
4 학 년	남	6,358	—	—	35	5,774	470	69	7	2	—	1
	여	6,126	—	—	43	5,517	455	101	8	2	—	—
5 학 년	남	6,001	—	—	—	70	5,385	471	65	9	—	1
	여	5,549	—	—	—	67	4,911	509	57	5	—	—
6 학 년	남	6,080	—	—	—	—	65	5,473	482	55	5	—
	여	5,822	—	—	—	—	45	5,145	567	62	1	2

22. 아동수별 학급수

[illegible]

23. 학년별 부제수업별 학급수

구 분		계	1 부제 학급수	2 부제 학급수	3 부제 학급수	4 부제 학급수
단식학급	계	1,375	1,273	102	-	-
	1 학년	240	233	7	-	-
	2 학년	229	164	65	-	-
	3 학년	219	190	29	-	-
	4 학년	223	222	1	-	-
	5 학년	207	207	-	-	-
	6 학년	217	217	-	-	-
복식학급	38	38	-	-	-	
부단	2	2	-	-	-	

24. 적령아동취학 및 아동변동상황

구 분	취 학 대 상 자			취학상황	취 학 유 예 자 수			전 출	전 입	장 기
	아동총수	적령아동수	유예 및 과령아	취학자수	제	질 병	기 타			결 석
합 계	—	—	—	74,603	—	—	—	3,764	3,108	64
	—	—	—	37,987	—	—	—	2,022	1,633	30
	—	—	—	36,616	—	—	—	1,742	1,475	34
적령 아동	6,872	6,799	73	6,779	93	9	84	—	—	—
	6,690	6,622	68	6,609	81	4	77	—	—	—
1 학 년	—	—	—	6,825	—	—	—	323	286	3
	—	—	—	6,691	—	—	—	282	226	6
2 학 년	—	—	—	6,443	—	—	—	412	362	6
	—	—	—	6,379	—	—	—	412	354	7
3 학 년	—	—	—	6,280	—	—	—	439	312	2
	—	—	—	6,049	—	—	—	379	283	5
4 학 년	—	—	—	6,358	—	—	—	332	268	5
	—	—	—	6,126	—	—	—	251	238	3
5 학 년	—	—	—	6,001	—	—	—	302	245	4
	—	—	—	5,549	—	—	—	261	227	7
6 학 년	—	—	—	6,080	—	—	—	214	160	10
	—	—	—	5,822	—	—	—	157	147	6

25. 졸 업 후 의 상 황

구 분	77 학년도	진 학	진 학 자					취 업 자				미 상
	졸업자수	희망자	계	중학교	고등공민학교	기술학교	기타학교	계	직업양성소	농어업종사자	사업체고용	
계	11,216	10,444	10,444	10,376	67	-	1	772	10	534	7	221
남	5,776	5,521	5,521	5,501	20	-	-	255	6	158	3	88
여	5,440	4,923	4,923	4,875	47	-	1	517	4	376	4	133

26. 회 비 감 면 상 황

구 분	수 업 료		육 성 회 비		입 학 금 감 면
	반 면	전 면	반 면	전 면	
총 계	-	-	6,012	9,647	-
계남	-	-	3,083	5,248	-
여남	-	-	2,929	4,399	-
1 학 년	-	-	600	975	-
2 학 년	-	-	527	781	-
3 학 년	-	-	528	846	-
4 학 년	-	-	592	687	-
5 학 년	-	-	576	852	-
6 학 년	-	-	526	673	-
감 면 금 액	-	-	494	821	-
	-	-	415	664	-
	-	-	385	800	-
	-	-	343	738	-
	-	-	500	954	-
	-	-	526	856	-
	-	-	4,764,000	18,422,200	-

27. 직 위 별 교 원 수

구 분	정 원	재 직 자		
		계	현 직	휴 직
총 계	1,495	1,510	1,508	2
계남	-	1,033	1,031	-
여남	-	477	477	2
교 장	113	112	111	1
교 감	-	1	1	-
주임교사	113	110	110	-
교 사	-	3	3	-
양호교사	401	382	382	-
임시교사	-	19	19	-
교 사	868	425	424	1
양호교사	-	441	441	-
임시교사	-	-	-	-
교 사	-	6	6	-
임시교사	-	4	4	-
교 사	-	7	7	-

30. 연 령 별 교 원 수

구 분	계	-19	20 -24	25 -29	30 -34	35 -39	40 -44	45 -49	50 -54	55 -59	60	61	62	63	64	65	66
총 계 계	1,510	4	255	308	242	227	184	183	59	41	2	2	2	1	-	-	-
남	1,033	2	103	146	172	186	153	168	56	40	2	2	2	1	-	-	-
여	477	2	152	162	70	41	31	15	3	1	-	-	-	-	-	-	-
교 장 남	112	-	-	-	-	-	4	24	40	37	2	2	2	1	-	-	-
여	1	-	-	-	-	-	-	-	-	1	-	-	-	-	-	-	-
교 감 남	110	-	-	-	-	1	30	68	9	2	-	-	-	-	-	-	-
여	3	-	-	-	-	-	-	3	-	-	-	-	-	-	-	-	-
주임교사 남	382	-	4	22	67	126	97	58	7	1	-	-	-	-	-	-	-
여	19	-	-	-	2	2	11	2	2	-	-	-	-	-	-	-	-
교 사 남	425	-	97	124	105	59	22	18	-	-	-	-	-	-	-	-	-
여	441	-	107	158	68	37	20	10	1	-	-	-	-	-	-	-	-
양호교사 남	-	-	-	-	-	-	-	-	-	-	-	-	-	-	-	-	-
여	6	-	-	4	2	-	-	-	-	-	-	-	-	-	-	-	-
임시교사 남	4	2	2	-	-	-	-	-	-	-	-	-	-	-	-	-	-
여	7	2	5	-	-	-	-	-	-	-	-	-	-	-	-	-	-

31. 학 력 별 교 원 수

구 분	계	- 6	7-8	9	10-11	12	13	14	15	16	17
총 계 계	1,510	2	8	27	149	479	49	736	17	42	1
남	1,033	2	5	25	130	376	30	414	11	39	1
여	477	-	3	2	19	103	19	322	6	3	-
교 장 남	112	2	4	6	46	44	3	3	1	3	-
여	1	-	-	-	-	1	-	-	-	-	-
교 감 남	110	-	1	3	39	59	3	-	-	4	1
여	3	-	-	3	-	-	-	-	-	-	-
주임교사 남	382	-	-	11	37	198	8	109	8	11	-
여	19	-	-	-	5	11	-	3	-	-	-
교 사 남	425	-	-	5	8	75	16	298	2	21	-
여	441	-	3	2	11	89	18	312	3	3	-
양호교사 남	-	-	-	-	-	-	-	-	-	-	-
여	6	-	-	-	-	2	1	-	3	-	-
임시교사 남	4	-	-	-	-	-	-	4	-	-	-
여	7	-	-	-	-	-	-	7	-	-	-

32. 부양가족수별 교원수

구 분		계	0인	1인	2	3	4	5	6	7	8	9	10인 이상
총 계	계	1,510	513	58	103	131	179	182	163	91	58	26	6
	남	1,033	119	41	78	115	166	176	159	89	58	26	6
	여	477	394	17	25	16	13	6	4	2	—	—	—
교 장	남	112	—	2	9	14	24	24	17	13	6	2	1
	여	1	1	—	—	—	—	—	—	—	—	—	—
교 감	남	110	—	1	4	4	15	17	31	18	13	4	3
	여	3	2	1	—	—	—	—	—	—	—	—	—
주임교사	남	382	4	8	15	47	67	76	76	37	32	18	2
	여	19	13	1	—	3	2	—	—	—	—	—	—
교 사	남	425	111	30	50	50	60	59	35	21	7	2	—
	여	441	365	15	25	13	11	6	4	2	—	—	—
양호교사	남	—	—	—	—	—	—	—	—	—	—	—	—
	여	6	6	—	—	—	—	—	—	—	—	—	—
임시교사	남	4	4	—	—	—	—	—	—	—	—	—	—
	여	7	7	—	—	—	—	—	—	—	—	—	—

33. 배우자의 직업별 교원수

구 분		계	직 업 별				무 직	독 신
			교 원	공 무 원	회 사 원	기 타		
총 계	계	1,510	191	50	31	215	700	323
	남	1,033	65	6	1	147	670	144
	여	477	126	44	30	68	30	179
교 장	남	112	—	—	—	20	91	1
	여	1	—	—	—	—	—	1
교 감	남	110	6	—	—	17	87	—
	여	3	1	—	—	2	—	—
주임교사	남	382	39	—	1	67	272	3
	여	19	6	2	—	3	5	3
교 사	남	425	20	6	—	43	220	136
	여	441	115	41	30	63	25	167
양호교사	남	—	—	—	—	—	—	—
	여	6	4	1	—	—	—	1
임시교사	남	4	—	—	—	—	—	4
	여	7	—	—	—	—	—	7

34. 출 신 별 교 원 수

구 분	계	교육대학 졸업자	사범학교 졸업자	양성소 수료자	자격검정 고합격자	기 타	무 자 격
총 계	1,510	750	405	178	42	135	—
남	1,033	414	321	149	39	110	—
여	477	336	84	29	3	25	—
교 장	남	112	—	34	35	16	27
여	1	—	—	—	—	1	—
교 감	남	110	—	45	36	13	16
여	3	—	1	1	—	1	—
주임교사	남	382	99	189	50	5	39
여	19	1	9	4	—	5	—
교 사	남	425	311	53	28	5	28
여	441	328	74	23	2	14	—
양호교사	남	—	—	—	—	—	—
여	6	—	—	1	1	4	—
임시교사	남	4	4	—	—	—	—
여	7	7	—	—	—	—	—

35. 교 의 회 태

[illegible]

36. 호 병 별 교 원 수

구 분	계	1	2	3	4	5	6	7	8	9	10	11	12	13	14
계	1,510	3	6	20	30	43	110	112	101	72	94	137	111	136	55
교 장	113	3	6	18	27	29	29	1	-	-	-	-	-	-	-
교 감	113	-	-	2	2	12	47	41	7	2	-	-	-	-	-
교 사	1,273	-	-	-	1	2	34	70	94	70	94	137	111	136	55
임 시 교 사	11	-	-	-	-	-	-	-	-	-	-	-	-	-	-

<계 속>

구 분	15	16	17	18	19	20	21	22	23	24	25	26	27	28
계	17	69	69	80	30	58	146	-	-	-	-	-	-	11
교 장	-	-	-	-	-	-	-	-	-	-	-	-	-	-
교 감	-	-	-	-	-	-	-	-	-	-	-	-	-	-
교 사	17	69	69	80	30	58	146	-	-	-	-	-	-	-
임 시 교 사	-	-	-	-	-	-	-	-	-	-	-	-	-	11

37. 출신별 경력별 퇴직교원수

구 분	계	0-5	5-10	10-15	15-20	20-25	25-30	30-35	35-40	40-45	45-50
총 계	31	19	3	1	-	-	-	8	-	-	-
남	17	10	-	-	-	-	-	7	-	-	-
여	14	9	3	1	-	-	-	1	-	-	-
교육대학	10	10	-	-	-	-	-	-	-	-	-
졸업자	12	9	3	-	-	-	-	-	-	-	-
사범학교	4	-	-	-	-	-	-	4	-	-	-
졸업자	1	-	-	1	-	-	-	-	-	-	-
양성소	3	-	-	-	-	-	-	3	-	-	-
수료자	1	-	-	-	-	-	-	1	-	-	-
정교사	-	-	-	-	-	-	-	-	-	-	-
검정합격자	-	-	-	-	-	-	-	-	-	-	-
기타	-	-	-	-	-	-	-	-	-	-	-
무자격	-	-	-	-	-	-	-	-	-	-	-
남	-	-	-	-	-	-	-	-	-	-	-
여	-	-	-	-	-	-	-	-	-	-	-

38. 사 무 직 원 수

구 분	정 원	현 원		
		계	정 규 직	임 시 직
총 계	181	202	183	19
남	-	164	161	3
여	-	38	22	16
4 갑	1	1	1	-
4 을	5	4	4	-
5 갑	10	5	5	-
5 을	1	4	4	-
교 용 원	164	152	149	3
기	-	33	17	16

39. 학 교

구 분	학 교 소 유 지					공 공 소 유 지				
	교 지			살 습 지		교 지			살 습 지	
	대 지	옥외체육장	계	부속농장	연습림	대 지	옥외체육장	계	부속농장	연습림
면적(m)	625,167	885,742	1,510,909	185,792	1,057,273	-	8,600	8,600	-	-

40. 교

구 분	보 통 교 실				특 별				
	정규교실	가 교 실	대 용 교 실	계	과학실험실	음악교실	미술교실	공작실	시청각실
실 수	1,242	-	7	1,249	4	3	1	2	1
면적(m)	80,866	-	-	80,866	302	215	83	121	67

<계 속>

도 서 시 설		강당및 체육관	통 로						부
도서관	도서실		복 도	낭 하	층 계	기 타	계	급식실	
14	9	1	-	-	-	-	-	7	167.7
1,428	643	298	26,522	742	5,432	5,163	37,859	335	4,777

41. 부 대

구 분	전기시설 조 명	부 대				
		급 수 시 설			급 수 대	
		상수도	간이상수도	우물및범프	대 수	급수전수
실 수	(120)	(114)	(1)	(3)	(95)	(88)
	801 실	686 개	1 개소	3 개소	118 개소	534 개

42. 경 과 년 수

구 분	보 통 교 실					특 별 교 실				
	0 -	15 -	24 -	40	계	0 -	15 -	24 -	40 -	계
	15년	24	40	이 상		15	24	40	이 상	
실 수	4	365	80	-	449	-	12	4	-	16
면적(m)	293	22,637	4,944	-	27,874	-	739	264	-	1,003

43. 노 후

구 분	개 축								중					
	보통교실		특별 교실	관리실	강 당 체육관	기 타 사 택 시 설	계	보통교실		특별 교실	관리실	도서시 설강 당	부속실 및사택	
	정 규	가교 실						정 규	가교 실					
실 수	220	-	5	31	2	59.2	-	317.2	257	-	16	45	2	-
면적(m)	13,873	-	304	1,785	194	2,302	741	19,199	16,458	-	1,003	3,725	120	-

용 지

개 인 소 유 (㎡)					합 계 (㎡)						
교 지			실 습 지		교 지			실 습 지			
대	내	옥외체육장	계	부속농장	연습림	대	지	옥외체육장	계	부속농장	연습림
-	-	-	-	-	-	625,167	894,342	1,519,509	185,792	1,057,273	

사

교 실				관 리 실				
영 사 실	방 송 실	기 타	계	계	교장실	교무실	서무실	양호실
-	-	15	26	120	9.5	108	-	2.5
-	-	1,030	1,818	7,676	543	7,010	-	123

속 실					실 습 실		총 계
속 직 실	사택(동수)	창고(동수)	기타건물	계	측사및 실습실	온 실	
108	102	65	12	461.7	1	6	1,887.7
3,539	4,290	1,828	386	15,155	21	308	146,072

시 설

시 설				시 설			
난 방 시 설		천 화 시 설		소 화 시 설		수 영 풀 시 설	
스 팀	난 로			소 화 전	소 화 기	(수영풀)	
-	(117)	(65)	(11)	(116)	개		
실	137 실	73 대	20 개	554 개	-	(㎡)	

별 목 조 건 물

() 내는 보유학교수

관 리 실					계				
0 - 15년	15 - 24	24 - 40	40 - 이 상	계	0 - 15년	15 - 24	24 - 40	40 - 이 상	계
-	32	11	1	44	4	409	95	1	509
-	1,886	684	66	2,636	293	25,262	5,892	66	31,513

건 물

수		경				수				계
기타시설	계	보 통 교 실		특 별 교 실	관 리 실	도서시설및 강당체육관	부속실및 사 택	기 타 시 설	계	
		정 규	가교실							
-	320	18	-	-	1	-	-	-	19	656.2
1,146	22,452	1,189	-	-	65	-	-	102	1,356	43,007

44. 구 조 별

구 분	보통및특별교실(대용교실제외)						관 리 실						부	
	계	콘크리트	석조	벽돌조	목조	기타	계	콘크리트	석조	벽돌조	목조	기타	콘크리트	석조
실 수	1,268	584	17	202	465	-	120	67	-	9	44	-	31.2	47.7
면 적	82,684	40,030	1,143	12,684	28,877	-	7,676	4,491	-	549	2,636	-	22,840	2,278

45. 주 요 교 구 현 황

구 분	피 아 노	오 르 간	현 미 경	채 중 기	책 결 상	흑 판	도 서
수 량	39 대 (39)	400 대 (127)	416 대 (90)	148 대 (115)	36,553 조 (129)	1,628 개 (129)	116,452 권 (129)

() 내는 보유학교수

46. 보통교실의 변동상황

구 분		실 수	면 적
전 년 도 초 교 실 수		1,224	79,617
연 중 감 축 교 실 수	화 재	-	-
	풍 수 해	-	-
	일 반 철 거	-	-
	개 축 을 위 한 철 거	7	455
	전 용	4	245
	계	11	700
연 중 증 가 교 실 수	신 증 축	18	1,211
	노 후 교 실 개 축	7	473
	전 용	4	265
	계	29	1,949
금 년 도 초 보 유 교 실 수		1,242	80,866
부 족 교 실 수		133	8,778

건 물

속 실 기 타				실 습 실						총 계					
벽돌조	목 조	기 타	계	콘크리트	석 조	벽돌조	목 조	기 타	계	콘크리트	석 조	벽돌조	목 조	기 타	계
317.7	89.1	-	485.7	-	-	2	-	5	7	682.2	27.7	530.7	598.1	5	1880.7
15,270	14,855	140	55,383	-	-	45	-	284	329	67,361	3,421	28,498	46,368	424	146,072

47. 시 청 각 기 교 재

1) 기 재

종 류	보 유 수
교 재 영 화 8 mm 16 mm	- 편 (-) 9 편 (3)
슬 라 이 드	1,293 종 (93)
출 사 전	- 종 (-)
녹 음 테 프	342 권 (95)
음 반	4,367 매 (118)
표 본	1,431 개 (97)
실 물 및 모 형	649 개 (81)
음 판 자 료	585 조 (52)
지 도	1,723 매 (114)
패 도	2,646 종 (109)

() 내는 보유학교수

2) 교 재

종 류	보 유 수
영 사 기 8 mm 16 mm	4 대 (4) 25 대 (25)
환 등 기	135 대 (94)
투 시 물 환 등 기	66 대 (58)
실 물 환 등 기	7 대 (6)
녹 음 기	167 대 (115)
전 축	107 대 (92)
라 디 오	143 대 (122)
스 커 기	554 대 (115)
촬 영 기	3 대 (3)
카 메 라 기	113 대 (101)
사 진 대 기	3 대 (2)
T · V 린	88 대 (88)
스 크 R	108 대 (80)
V T 경	1 대 (1)
현 미 기	320 대 (80)
발 전 기	10 대 (10)
슬 라 이 드 복 사 기	-
앰 프 시 설	유 108 무 22
암 실 설 비	유 11 무 119

() 내는 보유학교수

여 백

III. 要 目 次

1. 중 학 교

남 여 공	학 교 명	수년 한 업별	주 야 여 별	남 여 공	학 생 상 황							
					계		1 학 년		2 학 년		3 학 년	
					학급수	학생수	학급수	학생수	학급수	학생수	학급수	학생수
	합	계	계		370	23,371	122	8,035	124	7,703	124	7,633
			여		-	10,930	-	3,770	-	3,559	-	3,601
남	제 일 중	3	주	계	20	1,393	7	487	7	487	6	419
			여		-	-	-	-	-	-	-	-
남	중 앙 중	3	주	계	20	1,396	7	486	7	490	6	420
			여		-	-	-	-	-	-	-	-
여	중 앙 여 중	3	주	계	21	1,425	7	487	7	461	7	477
			여		21	1,425	7	487	7	461	7	477
공	신 업 중	3	주	계	6	372	2	130	2	142	2	100
			여		-	177	-	67	-	69	-	41
공	애 월 중	3	주	계	14	881	4	275	5	304	5	302
			여		-	409	-	123	-	140	-	146
남	한 립 중	3	주	계	15	906	5	320	5	284	5	302
			여		-	-	-	-	-	-	-	-
여	한 립 여 중	3	주	계	12	817	4	285	4	272	4	260
			여		-	817	-	285	-	272	-	260
공	신 창 중	3	주	계	9	514	3	175	3	168	3	171
			여		-	256	-	91	-	79	-	86
공	저 청 중	3	주	계	6	295	2	98	2	91	2	106
			여		-	144	-	39	-	51	-	54
공	연 평 중	3	주	계	6	257	2	84	2	82	2	91
			여		-	130	-	42	-	39	-	49
공	세 화 중	3	주	계	18	1,181	6	408	6	368	6	405
			여		-	557	-	196	-	181	-	180
공	김 녕 중	3	주	계	11	654	3	215	4	209	4	230
			여		-	318	-	112	-	96	-	110
공	합 덕 중	3	주	계	12	777	4	272	4	248	4	257
			여		-	366	-	128	-	114	-	124
공	조 천 중	3	주	계	11	634	3	204	4	214	4	216
			여		-	301	-	95	-	107	-	99
공	추 자 중	3	주	계	6	398	2	149	2	137	2	112
			여		-	169	-	67	-	56	-	46
공	성 산 중	3	주	계	16	1,017	5	330	5	332	6	355
			여		-	490	-	161	-	172	-	157
공	신 산 중	3	주	계	6	337	2	109	2	110	2	118
			여		-	152	-	53	-	45	-	54
공	표 선 중	3	주	계	18	1,115	6	413	6	341	6	361
			여		-	512	-	183	-	167	-	162
공	남 원 중	3	주	계	15	1,003	5	342	5	340	5	321
			여		-	502	-	170	-	166	-	166

현 황 (공 립)

입 학 상 황				출 업 상 황				교 직 원	
모 집 정 원	지 원 자		입 학 자	졸 업 자	진 학 희 망 자		취 업 자	교 원	직 원
	전 기	후 기							
8,540	8,027	—	8,027	6,700	5,707	5,424	285	569	121
	3,767	—	3,767	3,015	2,338	2,206	169	114	29
490	484	—	484	409	400	383	9	30	8
	—	—	—	—	—	—	—	5	3
490	484	—	484	393	355	349	16	32	8
	—	—	—	—	—	—	—	9	3
490	487	—	487	404	385	342	3	33	8
	487	—	487	404	385	342	3	10	3
140	132	—	132	111	99	80	—	11	2
	69	—	69	48	37	30	—	1	—
280	275	—	275	279	234	219	—	21	4
	122	—	122	128	95	86	—	4	1
350	318	—	318	264	253	229	35	20	4
	—	—	—	—	—	—	—	1	—
280	285	—	285	220	180	180	—	18	3
	285	—	285	220	180	180	—	4	1
210	174	—	174	180	126	126	—	15	4
	90	—	90	79	58	59	—	1	1
140	97	—	97	97	67	61	30	11	2
	38	—	38	52	29	29	20	2	—
140	84	—	84	74	51	42	—	9	2
	42	—	42	32	12	6	—	2	—
420	408	—	408	331	256	247	—	28	4
	196	—	196	140	98	88	—	6	1
210	214	—	214	199	162	158	9	17	4
	112	—	112	102	81	77	5	3	1
280	272	—	272	233	188	173	—	18	4
	127	—	127	119	84	77	—	3	2
210	205	—	205	187	156	139	—	16	4
	95	—	95	90	69	62	—	3	1
140	149	—	149	117	47	43	1	12	2
	67	—	67	48	14	10	—	4	—
350	330	—	330	282	231	221	—	—	4
	161	—	161	132	88	83	—	—	—
140	109	—	109	103	91	86	—	2	3
	53	—	53	39	27	25	—	1	1
420	413	—	413	333	256	246	—	60	5
	183	—	183	158	90	86	—	52	1
350	341	—	341	256	200	193	—	—	4
	169	—	169	126	76	71	—	—	2

중 학 교

남 여 공	학 교 명	수년 한 업 년	주야 별	남 여 별	학 생 상 황							
					계		1 학 년		2 학 년		3 학 년	
					학급수	학생수	학급수	학생수	학급수	학생수	학급수	학생수
공	위 미 중	3	주	계	9	443	3	152	3	151	3	140
				여	—	205	—	71	—	69	—	66
공	효 돈 중	3	주	계	15	900	5	317	5	287	5	296
				여	—	419	—	147	—	125	—	147
남	서 귀 중	3	주	계	15	952	5	338	5	308	5	306
				여	—	—	—	—	—	—	—	—
여	서 귀 여 중	3	주	계	22	1,534	8	556	7	498	7	480
				여	—	1,534	—	556	—	498	—	480
공	중 문 중	3	주	계	21	1,411	7	476	7	478	7	457
				여	—	680	—	226	—	228	—	226
공	안 덕 중	3	주	계	15	985	5	311	5	333	5	341
				여	—	473	—	154	—	160	—	159
남	대 정 중	3	주	계	11	668	3	213	4	238	4	217
				여	—	—	—	—	—	—	—	—
여	대 정 여 중	3	주	계	11	645	4	231	3	186	4	228
				여	—	645	—	231	—	186	—	228
공	무 룡 중	3	주	계	9	461	3	171	3	145	3	145
				여	—	249	—	86	—	78	—	85

2. 중 학 교

남 여 공	학 교 명	수년 한 업	주야 별	남 여 별	학 생 상 황							
					계		1 학 년		2 학 년		3 학 년	
					학급수	학생 수	학급수	학생수	학급수	학생수	학급수	학생수
	합 계	3년	주	계	114	7,544	38	2,602	38	2,483	32	2,463
				여	45	3,574	15	1,244	15	1,173	15	1,157
남	오 현 중	3년	주	계	18	1,250	6	414	6	419	6	417
				여	—	—	—	—	—	—	—	—
남	개 주 중	3년	주	계	21	1,411	7	480	7	468	7	463
				야	3	91	1	39	1	33	1	19
여	신 성 여 중	3년	주	계	21	1,437	7	494	7	460	7	483
				여	21	1,437	7	494	7	460	7	483
여	제 주 여 중	3년	주	계	21	1,427	7	490	7	460	7	477
				여	21	1,427	7	490	7	460	7	477
공	귀 일 중	3년	주	계	12	790	4	296	4	261	4	233
				여	—	378	—	146	—	131	—	101
공	고 산 중	3년	주	계	9	451	3	154	3	154	3	143
				여	—	241	—	75	—	89	—	77
남	남 주 중	3년	주	계	12	778	4	270	4	261	4	247
				여	—	—	—	—	—	—	—	—

3. 학 급 수 및 학 생 수

구 분	인가학급수			편성학급수			학 생 수								
	계	주	야	계	주	야	합 계			남			여		
							계	주	야	계	주	야	계	주	야
계 공	372	372	-	370	370	-	23,371	23,371	-	12,441	12,441	-	10,930	10,930	-
사	114	111	3	114	111	3	7,544	7,384	160	3,970	3,901	69	3,574	3,483	91
1 학년 공	122	122	-	122	122	-	8,035	8,035	-	4,265	4,266	-	3,770	3,770	-
사	38	37	1	38	37	1	2,598	2,536	62	1,354	1,331	23	1,244	1,205	39
2 학년 공	124	124	-	124	124	-	7,703	7,703	-	4,144	4,144	-	3,559	3,559	-
사	38	37	1	38	37	1	2,483	2,431	52	1,310	1,291	19	1,173	1,140	33
3 학년 공	126	126	-	124	124	-	7,633	7,633	-	4,032	4,032	-	3,601	3,601	-
사	38	37	1	38	37	1	2,463	2,417	46	1,306	1,279	27	1,157	1,138	19

4. 1978 학년도 입학상황

구 분	합 계			전 기		후 기	
	계	남	여	남	여	남	여
계 공	8,540	8,540		8,540		-	
입 사	2,660	2,660		2,660		-	
학 주 공	8,540	8,540		8,540		-	
정 사	2,590	2,590		2,590		-	
원 야 공	-	-		-		-	
사	70	70		70		-	
입 계 공	-	-		-		-	
학 사	-	-		-		-	
지 주 공	-	-		-		-	
원 사	-	-		-		-	
자 야 공	-	-		-		-	
사	-	-		-		-	
입 계 공	8,027	4,260	3,767	4,260	3,767	-	
학 사	2,580	1,349	1,231	1,349	1,231	-	
지 주 공	8,027	4,260	3,767	4,260	3,767	-	
원 사	2,520	1,326	1,194	1,326	1,194	-	
자 야 공	-	-	-	-	-	-	
사	60	23	37	23	37	-	

5. 연 평 별 학 생 수

구 분		합 계			- 11 제			12			13			14		
		계	주	야	계	주	야	계	주	야	계	주	야	계	주	야
합 계	계	23,371	23,371	-	385	385	-	5,715	5,715	-	7,408	7,408	-	7,111	7,111	-
	사	7,544	7,384	160	180	180	-	1,867	1,813	54	2,361	2,339	22	-	-	-
	남	12,441	12,441	-	219	219	-	3,006	3,006	-	3,951	3,951	-	3,994	3,994	-
	사	3,970	3,901	69	114	114	-	1,140	18	18	1,272	1,263	9	-	3,117	-
	여	10,930	10,930	-	166	166	-	2,709	2,709	-	3,457	3,457	-	3,117	3,117	-
1 학 년	남	4,265	4,265	-	208	208	-	2,769	2,769	-	1,175	1,175	-	101	101	-
	사	-	-	-	111	111	-	1,008	990	18	202	200	2	28	27	1
	여	3,770	3,770	-	159	159	-	2,482	2,482	-	998	998	-	121	121	-
	사	-	-	-	65	65	-	642	616	26	472	468	4	52	48	4
	2 학 년	남	4,144	4,144	-	11	11	-	231	231	-	2,531	2,531	-	1,189	1,189
사		-	-	-	3	3	-	142	142	-	876	869	7	231	226	5
여		3,559	3,559	-	-	-	-	207	207	-	2,072	2,072	-	1,102	1,102	-
사		-	-	-	1	1	-	65	55	10	557	548	9	476	467	9
3 학 년		남	4,032	4,032	-	-	-	-	6	6	-	245	245	-	2,704	2,704
	사	-	3,601	-	-	-	-	8	8	-	194	194	-	870	860	10
	여	3,601	3,601	-	-	-	-	20	20	-	387	387	-	1,914	1,914	-
	사	-	-	-	-	-	-	2	2	-	60	60	-	553	551	2

연령별 학생 수(속)

[illegible]

6. 장학금급여 및 학비감면상황 (공립)

구 분	장학금급여상황					학 비 감 면 상 황							
	정부 및 지방단체				사설	수 업 료		육 성 회 비		학생자율	실험실습	입학금	납입금
	정부	지 방	원호	기타		반면	전 면	반면	전 면	적 경비	비 감면	감 면	전 면
총 계	28	16	1,116	30	115	10	3,518	3,191	2,937	271	—	167	8
계	8	12	617	19	69	—	2,077	1,555	1,667	98	—	88	5
남	20	4	499	11	46	10	1,441	1,636	1,270	173	—	79	3
여	5	3	193	6	21	—	647	26	401	23	—	88	3
1학년	4	2	151	—	10	10	463	22	401	55	—	72	3
남	1	4	233	5	20	—	753	278	585	34	—	—	—
여	11	2	188	6	21	—	556	274	455	75	—	—	—
2학년	2	5	191	8	28	—	677	1,251	586	41	—	—	2
남	5	—	160	5	15	—	422	1,340	414	43	—	7	—
여	—	—	—	—	—	—	—	—	—	—	—	—	—
급여또는감면 총액	614,740	820,820	10,733,520	743,600	1,229,090	128,000	67,781,000	18,126,490	27,021,000	119,400	—	445,270	17,580

7. 직 위 별 교 원 수

구 분	정 원	재 직 자		
		제	현 직	휴 직
총 계	563	569	560	9
계	176	170	169	1
남	—	455	446	9
여	—	135	134	1
교 장	—	114	114	—
남	—	35	35	—
여	28	24	24	—
교 감	7	6	5	1
남	—	1	1	—
여	—	—	—	—
주임교사	28	28	28	—
남	7	6	6	—
여	—	—	—	—
교 사	—	—	—	—
남	124	118	118	—
여	27	25	25	—
교 사	6	6	6	—
남	—	—	—	—
여	383	267	258	9
교 사	85	85	85	—
남	135	92	92	—
여	27	27	27	—
양호교사	—	—	—	—
남	—	—	—	—
여	—	—	—	—
실기교사	—	—	—	—
남	—	11	11	—
여	—	1	1	—
임시교사	—	2	2	—
(전임강사)	—	1	1	—
남	—	7	7	—
여	—	12	12	—
교 사	—	13	13	—
남	—	7	7	—
여	—	—	—	—

8. 자 격 별 교 원 수

구 분		계	교장	교감	1 정	2 정	준교사	실 기 교 사	양 호 교 사	사 서 교 사	교 도 교 사	무자격	기타
총 계	계	569	29	29	240	241	14	13	-	-	-	-	3
	사	-	6	6	37	106	9	6	-	-	-	-	-
교	남	455	28	29	207	166	12	11	-	-	-	-	3
	사	-	6	6	32	79	9	3	-	-	-	-	-
	여	114	1	-	33	76	2	2	-	-	-	-	-
	사	-	-	-	5	27	-	3	-	-	-	-	-
교 장	남	24	24	-	-	-	-	-	-	-	-	-	-
	사	6	6	-	-	-	-	-	-	-	-	-	-
	여	1	1	-	-	-	-	-	-	-	-	-	-
	공 사	-	-	-	-	-	-	-	-	-	-	-	-
교 감	남	28	4	24	-	-	-	-	-	-	-	-	-
	사	6	-	6	-	-	-	-	-	-	-	-	-
	여	-	-	-	-	-	-	-	-	-	-	-	-
	공 사	-	-	-	-	-	-	-	-	-	-	-	-
주임교사	남	118	-	5	104	9	-	-	-	-	-	-	-
	사	25	-	-	17	8	-	-	-	-	-	-	-
	여	6	-	-	5	1	-	-	-	-	-	-	-
	공 사	-	-	-	-	-	-	-	-	-	-	-	-
교 사	남	267	-	-	103	149	12	-	-	-	-	-	3
	사	85	-	-	15	60	8	2	-	-	-	-	-
	여	92	-	-	28	62	2	-	-	-	-	-	-
	공 사	27	-	-	5	21	-	1	-	-	-	-	-
양호교사	남	-	-	-	-	-	-	-	-	-	-	-	-
	사	-	-	-	-	-	-	-	-	-	-	-	-
	여	-	-	-	-	-	-	-	-	-	-	-	-
	공 사	-	-	-	-	-	-	-	-	-	-	-	-
사서교사	남	-	-	-	-	-	-	-	-	-	-	-	-
	사	-	-	-	-	-	-	-	-	-	-	-	-
	여	-	-	-	-	-	-	-	-	-	-	-	-
	공 사	-	-	-	-	-	-	-	-	-	-	-	-
교도교사	남	-	-	-	-	-	-	-	-	-	-	-	-
	사	-	-	-	-	-	-	-	-	-	-	-	-
	여	-	-	-	-	-	-	-	-	-	-	-	-
	공 사	-	-	-	-	-	-	-	-	-	-	-	-
실기교사	남	11	-	-	-	-	-	11	-	-	-	-	-
	사	1	-	-	-	-	-	1	-	-	-	-	-
	여	2	-	-	-	-	-	2	-	-	-	-	-
	공 사	1	-	-	-	-	-	1	-	-	-	-	-
임시교사 (전 임 장 사)	남	7	-	-	-	7	-	-	-	-	-	-	-
	사	12	-	-	-	11	1	-	-	-	-	-	-
	여	13	-	-	-	13	-	-	-	-	-	-	-
	공 사	7	-	-	-	6	-	1	-	-	-	-	-

9. 학 력 별 교 원 수

구 분			계	6	7-8	9	10-11	12	13	14	15	16	17
총 계	계	공	569	1	1	-	5	29	11	70	28	414	10
		사	170	-	-	-	1	4	-	14	-	146	5
	남	공	455	1	1	-	5	29	11	55	9	335	9
		사	135	-	-	-	1	4	-	10	-	115	5
교 장	여	공	114	-	-	-	-	-	-	15	19	79	1
		사	35	-	-	-	-	-	-	4	-	31	-
	남	공	24	1	1	-	1	5	4	7	-	5	-
		사	6	-	-	-	-	1	-	3	-	1	1
교 감	여	공	1	-	-	-	-	-	-	-	-	1	-
		사	-	-	-	-	-	-	-	-	-	-	-
	남	공	28	-	-	-	-	8	3	7	-	8	2
		사	6	-	-	-	-	1	-	1	-	4	-
추임교사	여	공	-	-	-	-	-	-	-	-	-	-	-
		사	-	-	-	-	-	-	-	-	-	-	-
	남	공	118	-	-	-	-	5	1	23	1	86	2
		사	25	-	-	-	1	-	-	1	-	22	1
교 사	여	공	6	-	-	-	-	-	-	4	1	1	-
		사	-	-	-	-	-	-	-	-	-	-	-
	남	공	267	-	-	-	1	6	2	16	8	231	3
		사	85	-	-	-	-	2	-	4	-	76	3
양호교사	여	공	92	-	-	-	-	-	-	10	18	64	-
		사	27	-	-	-	-	-	-	2	-	25	-
	남	공	-	-	-	-	-	-	-	-	-	-	-
		사	-	-	-	-	-	-	-	-	-	-	-
사서교사	여	공	-	-	-	-	-	-	-	-	-	-	-
		사	-	-	-	-	-	-	-	-	-	-	-
	남	공	-	-	-	-	-	-	-	-	-	-	-
		사	-	-	-	-	-	-	-	-	-	-	-
교도교사	여	공	-	-	-	-	-	-	-	-	-	-	-
		사	-	-	-	-	-	-	-	-	-	-	-
	남	공	-	-	-	-	-	-	-	-	-	-	-
		사	-	-	-	-	-	-	-	-	-	-	-
실기교사	여	공	-	-	-	-	-	-	-	-	-	-	-
		사	-	-	-	-	-	-	-	-	-	-	-
	남	공	11	-	-	-	3	5	1	2	-	-	-
		사	1	-	-	-	-	-	-	1	-	-	-
임시교사	여	공	2	-	-	-	-	-	-	1	-	1	-
		사	1	-	-	-	-	-	-	1	-	-	-
	남	공	7	-	-	-	-	-	-	-	-	5	2
		사	12	-	-	-	-	-	-	-	-	12	-
	여	공	13	-	-	-	-	-	-	-	-	12	1
		사	7	-	-	-	-	-	-	1	-	6	-

10. 배우자의 직업별 교원수

구 분	계	무 직	직 업 별				독 신 자	
			교 원	공 무 원	회 사 원	기 타		
총 계	계	569	342	54	13	8	48	104
	사	170	99	15	1	-	12	43
	남	455	334	26	8	1	38	48
	사	135	96	12	-	-	10	17
	여	114	8	28	5	7	10	56
교 장	사	35	3	3	1	-	2	26
	남	24	22	-	-	-	2	-
	사	6	5	-	-	-	1	-
	여	1	-	-	-	-	-	1
	사	-	-	-	-	-	-	-
교 감	남	28	23	1	-	-	4	-
	사	6	6	-	-	-	-	-
	여	-	-	-	-	-	-	-
	사	-	-	-	-	-	-	-
	주임교사	남	118	100	5	2	-	10
교 사	사	25	20	2	-	-	3	-
	여	6	-	3	1	-	1	1
	사	-	-	-	-	-	-	-
	남	267	180	20	5	1	17	44
	사	85	62	9	-	-	5	9
양호교사	여	92	7	25	4	7	8	41
	사	27	3	2	1	-	2	19
	남	-	-	-	-	-	-	-
	사	-	-	-	-	-	-	-
	여	-	-	-	-	-	-	-
사서교사	사	-	-	-	-	-	-	-
	남	-	-	-	-	-	-	-
	사	-	-	-	-	-	-	-
	여	-	-	-	-	-	-	-
	사	-	-	-	-	-	-	-
교도교사	남	-	-	-	-	-	-	-
	사	-	-	-	-	-	-	-
	여	-	-	-	-	-	-	-
	사	-	-	-	-	-	-	-
	실기교사	남	11	7	-	-	-	4
임시교사	사	1	-	-	-	-	-	1
	여	2	-	-	-	-	1	1
	사	1	-	-	-	-	-	1
	남	7	2	-	1	-	-	3
	사	12	3	1	-	-	1	7
임시교사	여	13	1	-	-	-	-	12
	사	7	-	1	-	-	-	6

11. 경 력 년 수 별

구 분			계	0-5	5-10	10-15	15-20	20-25	25-30	30-35	35-40	40-45	45 -
총 계	계	공	569	177	119	107	69	50	23	20	2	1	1
		사	170	-	-	-	-	-	-	-	-	-	-
	남	공	455	105	99	93	63	49	23	19	2	1	1
		사	135	-	-	-	-	-	-	-	-	-	-
	여	공	114	72	20	14	6	1	-	1	-	-	-
		사	35	-	-	-	-	-	-	-	-	-	-
교 장	남	공	24	-	-	-	-	2	7	11	2	1	1
		사	6	-	-	1	1	-	1	2	1	-	-
	여	공	1	-	-	-	-	-	-	1	-	-	-
		사	-	-	-	-	-	-	-	-	-	-	-
교 감	남	공	28	-	-	-	2	17	4	5	-	-	-
		사	6	-	-	1	3	5	-	1	-	-	-
	여	공	-	-	-	-	-	-	-	-	-	-	-
		사	-	-	-	-	-	-	-	-	-	-	-
주임교사	남	공	118	-	16	32	43	20	6	1	-	-	-
		사	25	3	5	14	2	-	1	-	-	-	-
	여	공	6	-	-	3	3	-	-	-	-	-	-
		사	-	-	-	-	-	-	-	-	-	-	-
교 사	남	공	267	99	77	61	15	9	5	1	-	-	-
		사	85	41	25	15	2	-	1	1	-	-	-
	여	공	92	58	19	11	3	1	-	-	-	-	-
		사	27	21	5	1	-	-	-	-	-	-	-
양호교사	남	공	-	-	-	-	-	-	-	-	-	-	-
		사	-	-	-	-	-	-	-	-	-	-	-
	여	공	-	-	-	-	-	-	-	-	-	-	-
		사	-	-	-	-	-	-	-	-	-	-	-
사서교사	남	공	-	-	-	-	-	-	-	-	-	-	-
		사	-	-	-	-	-	-	-	-	-	-	-
	여	공	-	-	-	-	-	-	-	-	-	-	-
		사	-	-	-	-	-	-	-	-	-	-	-
교도교사	남	공	-	-	-	-	-	-	-	-	-	-	-
		사	-	-	-	-	-	-	-	-	-	-	-
	여	공	-	-	-	-	-	-	-	-	-	-	-
		사	-	-	-	-	-	-	-	-	-	-	-
실기교사	남	공	11	5	-	3	1	1	1	-	-	-	-
		사	1	1	-	-	-	-	-	-	-	-	-
	여	공	2	1	1	-	-	-	-	-	-	-	-
		사	1	1	-	-	-	-	-	-	-	-	-
임시교사	남	공	7	6	1	-	-	-	-	-	-	-	-
		사	12	12	-	-	-	-	-	-	-	-	-
	여	공	13	13	-	-	-	-	-	-	-	-	-
		사	7	6	1	-	-	-	-	-	-	-	-

13. 주당수업시간수별 교원수

구 분		계	0	1-3	4-6	7-9	10-12	13-15	16-18	19-21	22-24	25-27	28-30	31-33	34 -
총 계	공	569	38	5	13	4	2	3	63	240	160	33	8	-	-
	사	170	8	1	-	3	-	1	-	26	60	61	10	-	-
	남 공	455	37	5	13	4	2	3	48	193	113	29	8	-	-
	사	135	8	1	-	3	-	1	-	19	48	48	7	-	-
	여 공	114	1	-	-	-	-	-	15	47	47	4	-	-	-
교 장	사	35	-	-	-	-	-	-	-	7	12	13	3	-	-
	남 공	24	24	-	-	-	-	-	-	-	-	-	-	-	-
	사	6	5	-	1	-	-	-	-	-	-	-	-	-	-
교 감	여 공	1	1	-	-	-	-	-	-	-	-	-	-	-	-
	사	-	-	-	-	-	-	-	-	-	-	-	-	-	-
	남 공	28	4	-	5	13	4	2	-	-	-	-	-	-	-
주임교사	사	6	3	-	-	-	2	-	1	-	-	-	-	-	-
	여 공	-	-	-	-	-	-	-	-	-	-	-	-	-	-
	사	-	-	-	-	-	-	-	-	-	-	-	-	-	-
교 사	남 공	118	-	-	-	-	-	-	1	22	64	25	6	-	-
	사	25	-	-	-	-	-	-	-	7	13	2	3	-	-
	여 공	6	-	-	-	-	-	-	-	1	3	2	-	-	-
양호교사	사	-	-	-	-	-	-	-	-	-	-	-	-	-	-
	남 공	-	-	-	-	-	-	-	-	-	-	-	-	-	-
	사	-	-	-	-	-	-	-	-	-	-	-	-	-	-
사서교사	여 공	-	-	-	-	-	-	-	-	-	-	-	-	-	-
	사	-	-	-	-	-	-	-	-	-	-	-	-	-	-
	남 공	267	9	-	-	-	-	-	1	24	120	85	20	8	-
교도교사	사	85	-	-	-	-	1	-	-	8	31	41	4	-	-
	여 공	92	-	-	-	-	-	-	-	12	37	39	4	-	-
	사	27	-	-	-	-	-	-	-	3	11	10	3	-	-
실기교사	남 공	-	-	-	-	-	-	-	-	-	-	-	-	-	-
	사	-	-	-	-	-	-	-	-	-	-	-	-	-	-
	여 공	-	-	-	-	-	-	-	-	-	-	-	-	-	-
임시교사	사	-	-	-	-	-	-	-	-	-	-	-	-	-	-
	남 공	11	-	-	-	-	-	-	1	1	5	2	2	-	-
	사	1	-	-	-	-	-	-	-	1	-	-	-	-	-
임시교사	여 공	2	-	-	-	-	-	-	-	1	1	-	-	-	-
	사	1	-	-	-	-	-	-	-	-	1	-	-	-	-
	남 공	7	-	-	-	-	-	-	-	1	4	1	1	-	-
임시교사	사	12	-	-	-	-	-	-	-	3	4	5	-	-	-
	여 공	13	-	-	-	-	-	-	-	1	6	6	-	-	-
	사	7	-	-	-	-	-	-	-	4	-	3	-	-	-

14. 교원 상태

[illegible]

15. 출신별 경력별 퇴직교원수

[illegible]

16. 호 봉 별 교 원 수 (공립)

구 분	계	1	2	3	4	5	6	7	8	9	10	11	12	13	14
계	569	5	9	13	12	44	33	27	28	41	63	52	48	35	34
교 장	25	5	7	7	3	3	-	-	-	-	-	-	-	-	-
교 감	28	-	2	4	5	14	3	-	-	-	-	-	-	-	-
교 사	496	-	-	2	4	27	30	27	28	41	63	52	48	35	34
임 시 교 사	20	-	-	-	-	-	-	-	-	-	-	-	-	-	-

<계 속>

구 분	15	16	17	18	19	20	21	22	23	24	25	26	27	28
계	29	67	23	3	1	-	1	-	-	1	-	-	-	-
교 장	-	-	-	-	-	-	-	-	-	-	-	-	-	-
교 감	-	-	-	-	-	-	-	-	-	-	-	-	-	-
교 사	29	60	11	3	1	-	1	-	-	-	-	-	-	-
임 시 교 사	7	12	-	-	-	-	-	-	-	1	-	-	-	-

17. 사 무 직 원 수

구 분	정 원	계			정 규 직		임 시 직	
		계	남	여	남	여	남	여
총 계 공	108	121	92	29	90	18	2	11
사	42	42	30	12	26	9	4	3
3 급 을 공	-	-	-	-	-	-	-	-
사	19	-	-	-	17	2	-	-
일 4 급 갑 공	19	17	-	-	17	-	-	-
사	-	-	-	-	-	-	-	-
반 4 급 을 공	9	14	-	-	13	1	-	-
사	-	-	-	-	-	-	-	-
직 5 급 갑 공	19	15	-	-	11	4	-	-
사	-	-	-	-	-	-	-	-
5 급 을 공	7	8	-	-	6	2	-	-
사	-	-	-	-	-	-	-	-
기 능 직 공	-	-	-	-	-	-	-	-
사	1	-	-	-	1	-	-	-
교 용 직 공	54	67	45	22	43	11	2	11
사	22	-	-	-	8	7	4	3

20. 학

교

구 분	합 계					학 교 소 유				
	교 지			실 습 지		교 지 지			실 습	
	계	대 지	옥외체육장	농 장	연습림	계	대 지	옥외체육장	농 장	
면 적 공	401,228	143,245	257,983	75,906	45,761	386,914	131,629	255,285	75,906	
(㎡)										
사	82,525	21,377	61,148	5,811	4,208	71,956	19,949	52,007	5,811	

21. 교

구 분	보 통 교 실				특 별 교 실								
	계	정 규 교 실	가교실	대 용 교 실	계	과 학 실험실	음악 교 실	미술 교 실	상담실	사정각 자료실	영상실 방송실	가사실	가 술 교 실
실 수 공	360	354	-	6	30	11	4	-	1	5	-	5	1
사	110	110	-	-	22	2	4	2	2	5	-	4	1
면 적 공	23,354	23,354	-	-	2,051	762	281	-	68	325	-	333	83
(㎡) 사	7,261	7,261	-	-	1,195	132	262	132	107	216	-	246	66

<계 수>

구 분	부 속 실									
	숙직실	급식실	변소(동수)	사 택	기숙사	식 당	창 고	기 타	계	
실 수 공	21	-	47.3	21 동	-	2	17 동	6	114.3	
사	6	-	14.9	1	-	1	9	4	35.9	
면 적 공	816	-	1,234	917	-	158	595	194	3,914	
(㎡) 사	141	-	538	53	-	106	220	62	1,120	

22. 구 조 별 건 물

구 분	합 계						보통교실 및 특별교실					
	계	콘크리트조	석 조	벽돌조	목 조	기 타	계	콘크리트조	석 조	벽돌조	목 조	기 타
실 수 공	578.3	317.8	12.3	119.3	128.9	-	384	264	-	31	89	-
사	189.4	142.5	25	16.5	5.4	-	132	107	21	4	-	-
면 적 공	50,561	31,998	1,991	6,651	9,921	-	25,405	17,416	-	1,986	6,003	-
(㎡) 사	15,897	13,257	1,709	763	168	-	8,456	6,326	1,874	256	-	-

용 지

지	공 공 소 유					개 인 소 유				
	교 지			실 습 지		교 지			실 습 지	
	연습림	계	대 지	옥외체육장	농 장	연습림	계	대 지	옥외체육장	농 장
	43,781	13,967	11,269	2,698	-	1,980	347	347	-	-
	4,208	10,569	1,428	9,141	-	-	-	-	-	-

사

기 타	도서시설		강당및 체육관	생 활 지도관	통 로					관 리 실				
	도서관	도서실			계	복도	낭 하	층 계	기 타	계	교장실	교무실	서무실	양호실
3	2	8	3	1						63	14.5	33	13	2.5
2	-	4	-	-						17.5	3.5	9	4	1
199	158	510	1,160	51	14,880	8,603	751	3,903	1,623	4,133	897	2,325	789	122
34	-	259	-	-	4,953	2,993	-	1,216	744	1,109	217	592	250	50

실		습		실		습		실		습		실		습	
농업실습실	공업실습실	상업실습실	가사실습실	실습지부속사	예술실습실	온 실	기 타	계	합 계						
-	3	-	-	-	-	-	-	3	584.3						
-	-	-	-	-	-	-	-	-	189.4						
-	350	-	-	-	-	-	-	350	50,561						
-	-	-	-	-	-	-	-	-	15,897						

(대용교실은 제외)

관 리 실					부속실 및 기타					실 습 실				
계	콘크리트조	석 조	벽돌조	목 조	기 타	계	콘크리트조	석 조	벽돌조	목 조	기 타	계	콘크리트조	석 조
63	41	-	7	15	-	128.3	12.8	12.3	79.3	23.9	-	3	-	-
17.5	15	2	0.5	-	-	29.9	20.5	2	12	54	-	-	-	-
4,133	2,683	-	496	954	-	20,673	11,899	1,991	3,958	2,825	-	350	-	-
1,109	986	106	17	-	-	6,332	5,445	229	490	168	-	-	-	-

23. 경과연수별 목조건물

구 분	합 계					보 통 교 실				
	계	0-15	15-24	24-40	40 -	계	0-15	15-24	24-40	40 -
실 수 공	104	-	73	22	9	73	-	54	15	4
사	-	-	-	-	-	-	-	-	-	-
면 적 공	6,957	-	4,962	1,442	553	4,940	-	3,697	991	252
(㎡) 사	-	-	-	-	-	-	-	-	-	-

<계 속>

구 분	특 별 교 실					관 리 실				
	계	0-15	15-24	24-40	40 -	계	0-15	15-24	24-40	40 -
실 수 공	16	-	12	2	2	15	-	7	5	3
사	-	-	-	-	-	-	-	-	-	-
면 적 공	1,063	-	803	127	133	954	-	462	324	168
사	-	-	-	-	-	-	-	-	-	-

24. 부 대 시 설

구 분	전 기 시 설		급 수 시 설			급 수 대		난 방 시 설		기 타	
	동 력	조 명	상수도	간 이 상수도	우물 및 펌프	대 수	급수전수	스 팀	난 로	소 화 설	전 화 설
수 량	유 6 (28)	(24)	(3)	(19)	(19)	(23)	(26)	(28)			
공사	무 22 262실	104 개	6 개	26 개	141 개	개	실 55	111 개	46 대		
공사	유 2 (7)	(7)	-	-	(4)	(4)	(2)	(7)	(7)	(7)	
공사	무 5 146실	80 개	- 개	- 개	8 개	57 개	9 실	20 실	50 개	12 대	

25. 보통교실의 변동상황

() 내는 학교수임

구 분		실 수	면 적 (㎡)
전 년 도 초 교 실 수		332	21,832
		107	7,052
연 중 감 축	화 재	-	-
	풍 수 해	-	-
	개 축 을 위 한	-	-
	철 전	-	-
교 실 수	계	33	2,135
	신 증 축	35	2,361
	노 후 교 실	1	66
	개 전	-	-
교 실 수	계	20	1,296
		2	143
		55	3,657
		3	209
금 년 도 초 보 유 교 실 수		354	23,354
		110	7,261

26. 시 청 각 기 교 재

(1) 기 재

구 분	영 사 기		환등기	녹음기	전 축	라디오	스피카	투시물 환등기	실 물 환등기	텔레비전
	8 mm	16 mm								
공 보유수 사	(2)		(26)	(28)	(25)	(25)	(26)	(14)	(2)	(22)
	대 2	대	38 대	46 대	37 대	37 대	98 대	17 대	2 대	22 대
	(1)	(2)	(7)	(7)	(5)	(7)	(6)	(3)	(1)	(5)
	1 대	2 대	9 대	15 대	6 대	12 대	69 대	4 대	1 대	5 대

<제 속>

	앰 프 시 설	촬영기	카메라	사 진 확대기	V.T.R	게 시 및 전 시 판	발전기	스크린	슬라이드	암실설비
공 보유수 사	유 28	(-)	(24)	(1)	(1)	(19)	(2)	(4)	(2)	유 2
	무 -	- 대	30 대	1 대	2 대	162 개	2 대	34 대	2 개	무 26
	유 7	(2)	(5)			(7)		(7)	(1)	유 1
	무 -	2 대	5 대	대	대	61 개	대 9	대 1	개 무	6

() 내는 학교수입

(2) 교 재

종 목	교 재 영 화		슬 라 이 드	출사진	녹 음 테 프	음 반	실물및 모 형	용 관 자 료	지 도	패 도	표 본
	8 mm	16 mm									
공 보유수 사	권	권	341 종	1 종	295 권	924 매	238 개	11 조	311 매	310 종	365 개
			(24)	(1)	(24)	(27)	(18)	(4)	(28)	(27)	(27)
	권 3	원	84 종	1 종	84 권	356 매	50 개	19 조	146 매	139 종	181 개
	(1)		(6)	(1)	(6)	(7)	(5)	(2)	(7)	(6)	(6)

27. 주 요 교 구 현 황

() 내는 학교수입

종 류	피 아 노	오 르 간	현 미 경	책 결 상	흑 판	도 서
공 보유수 사	(14)	(26)	(28)	(28)	(28)	(28)
	14 대	44 대	104 대	13,183 조	598 개	40,581 권
	(6)	(6)	(7)	(7)	(7)	(7)
	6 대	6 대	19 대	3,805 조	206 개	11,335 권

() 내는 학교수입

여 백

IV. 고등학교 편

1. 인 문 계 고 등 학

남 여 공	학 교 명	수년 한 업별	주야 야 별	남 여 별	학 생 상 황							
					계		1 학 년		2 학 년		3 학 년	
					학급수	학생수	학급수	학생수	학급수	학생수	학급수	학생수
	합	계		계	80	4,706	28	1,712	27	1,519	25	1,475
				여	24	1,570	—	556	—	500	—	514
	남 제 일 고	3년	주	계	22	1,414	8	510	7	450	7	454
				여	—	—	—	—	—	—	—	—
	남 대 정 고	3년	주	계	8	452	3	178	3	156	2	118
				여	—	—	—	—	—	—	—	—
	남 서 귀 고	3년	주	계	14	832	5	312	5	277	4	243
				여	—	—	—	—	—	—	—	—
	여 대 정 여 고	3년	주	계	9	441	3	157	3	133	3	151
				여	9	441	3	157	3	133	3	151
	여 서 귀 여 고	3년	주	계	15	900	5	306	5	295	5	299
				여	15	900	5	306	5	295	5	299
	공 세 화 고	3년	주	계	12	667	4	249	4	208	4	210
				여	—	229	—	93	—	72	—	64

인 문 계 고 등

남 여 공	학 교 명	수년 한 업별	주야 야 별	남 여 별	학 생 상 황							
					계		1 학 년		2 학 년		3 학 년	
					학급수	학생수	학급수	학생수	학급수	학생수	학급수	학생수
	합	계		계	69	4,283	24	1,516	23	1,400	22	1,367
				여	30	1,969	10	665	10	649	10	655
	남 오 현 고	3년	주	계	22	1,420	8	510	7	447	7	463
				여	—	—	—	—	—	—	—	—
	공 남 주 고	3년	주	계	17	946	6	363	6	321	5	262
				야 여	—	52	—	22	—	17	—	13
	여 제 주 여 고	3년	주	계	15	960	5	323	5	316	5	321
				여	15	960	5	323	5	316	5	321
	여 신 성 여 고	3년	주	계	15	957	5	320	5	316	5	321
				여	15	957	5	320	5	316	5	321

교 현 황 (공 립)

입 학 상 황				졸 업 상 황				교 직 원	
모 집 정 원	지 원 자		입학자	졸업자	진 학 희 망 자	진학자	취업자	교 원	직 원
	전 기	후 기							
1,680	1,289	540	1,693	1,238	919	406	75	149	28
	416	175	548	457	345	85	54	13	5
480	560	—	509	333	333	213	3	41	9
	—	—	—	—	—	—	—	1	2
180	—	190	178	106	48	25	10	15	3
	—	—	—	—	—	—	—	—	1
300	313	—	308	213	163	71	7	26	5
	—	—	—	—	—	—	—	—	1
180	107	57	148	105	36	18	45	18	2
	107	57	148	105	36	18	45	3	—
300	309	—	309	304	304	65	5	28	4
	309	—	309	304	304	65	5	7	1
240	—	293	241	177	35	14	5	21	5
	—	118	91	48	—	2	4	2	—

학 교 현 황 (사 립)

입 학 상 황				졸 업 상 황				교 직 원		
모 정	집 원	지 원 자		입학자	졸업자	진 학 희 망 자	진학자	취업자	교 원	직 원
		전 기	후 기							
1,380	1,651	78	1,486	1,235	992	580	90	134	37	
	789	29	641	632	463	295	69	11	14	
480	546	—	509	379	369	232	—	46	11	
	—	—	—	—	—	—	—	—	3	
300	316	78	357	224	160	53	21	29	8	
	—	29	21	—	—	—	—	1	3	
300	379	—	300	314	250	123	63	30	10	
	379	—	300	314	250	123	63	5	3	
300	410	—	320	318	213	172	6	29	8	
	410	—	320	318	213	172	6	5	5	

2. 학 급 수 및 학 생 수

구 분	인가학습수			편성학급수			학 생 수								
	계	주	야	계	주	야	합 계			남			여		
							계	주	야	계	주	야	계	주	야
계 공	80	80	-	80	80	-	4,706	4,706	-	3,136	3,136	-	1,570	1,570	-
사	69	66	3	69	66	3	4,283	4,116	117	2,314	2,249	65	1,969	1,917	52
1 학년 공	28	28	-	28	28	-	1,712	1,712	-	1,156	1,156	-	556	556	-
사	24	23	1	24	23	1	1,516	1,516	58	851	815	36	665	643	22
2 학년 공	27	27	-	27	27	-	1,519	1,519	-	1,019	1,019	-	500	500	-
사	23	22	1	23	22	1	1,400	1,400	31	751	737	14	649	632	17
3 학년 공	25	25	-	25	25	-	1,475	1,475	-	961	961	-	514	514	-
사	22	21	1	22	21	1	1,367	1,367	28	712	697	15	655	642	13

3. 1978학년도 입 학 상 황

구 분	합 계			전 기		후 기	
	계	남	여	남	여	남	여
계 공	1,680	-	-	1,680	-	-	-
사	1,500	-	-	1,500	-	-	-
입학정원주 공	1,680	-	-	1,680	-	-	-
사	1,500	-	-	1,500	-	-	-
야 공	-	-	-	-	-	-	-
사	-	-	-	-	-	-	-
계 공	1,829	1,238	591	873	416	365	175
사	1,729	911	818	862	789	49	29
입학지원자주 공	1,829	1,238	591	873	416	365	175
사	1,651	862	789	862	789	-	-
야 공	-	-	-	-	-	-	-
사	78	49	29	-	-	49	29
계 공	1,693	1,145	548	817	416	328	132
사	1,486	765	641	717	620	48	21
입 학 자주 공	1,693	1,145	548	817	416	328	132
사	1,417	717	620	717	620	-	-
야 공	-	-	-	-	-	-	-
사	69	48	21	-	-	48	21

4. 연 령 별 학 생 수

구 분		합 계			14			15			16		
		계	주	야	계	주	야	계	주	야	계	주	야
계	공	4,706	4,706	-	149	149	-	1,249	1,249	-	1,524	1,524	-
	사	4,283	4,166	117	105	102	3	1,287	1,237	50	1,144	1,132	12
합 계	남 공	3,136	3,136	-	92	92	-	903	903	-	227	227	-
	사	2,314	2,249	65	72	70	2	679	650	29	721	715	6
	여 공	1,570	1,570	-	57	57	-	346	346	-	148	148	-
	사	1,969	1,917	52	33	32	1	608	587	21	423	417	6
1 학년	남 공	1,156	1,156	-	90	90	-	797	797	-	719	719	-
	사	851	815	36	70	69	1	571	551	20	179	175	4
	여 공	556	556	-	56	56	-	302	302	-	289	289	-
	사	665	643	22	33	32	1	553	540	13	73	71	2
2 학년	남 공	1,019	1,019	-	2	2	-	105	105	-	719	719	-
	사	751	737	14	2	1	1	108	99	9	465	463	2
	여 공	500	500	-	1	1	-	-	39	-	289	289	-
	사	649	632	17	-	-	-	54	46	8	319	315	4
3 학년	남 공	961	961	-	-	-	-	1	1	-	93	93	-
	사	712	697	15	-	-	-	-	-	-	77	77	-
	여 공	514	514	-	-	-	-	5	5	-	48	48	-
	사	655	642	13	-	-	-	1	1	-	31	31	-

연 령 별 학 생 수 (속)

구 분		17			18			19			20			21		
		계	주	야	계	주	야	계	주	야	계	주	야	계	주	야
계	공	1,350	1,350	-	369	369	-	59	59	-	6	6	-	6	-	6
	사	1,248	1,218	22	430	420	10	67	56	11	4	1	3	6	-	6
합 계	남 공	870	870	-	205	205	-	22	22	-	5	5	-	-	-	-
	사	643	632	11	166	160	6	28	21	7	1	1	-	4	-	4
	여 공	480	480	-	164	164	-	37	37	-	1	1	-	-	-	-
	사	597	586	11	264	260	4	39	35	4	3	-	3	2	-	2
1 학년	남 공	37	37	-	5	5	-	-	-	-	-	-	-	-	-	-
	사	23	18	5	5	2	3	3	-	3	-	-	-	-	-	-
	여 공	49	49	-	1	1	-	-	-	-	-	-	-	-	-	-
	사	4	-	4	-	-	-	2	-	2	-	-	-	-	-	-
2 학년	남 공	176	176	-	15	15	-	-	-	-	2	2	-	-	-	-
	사	151	150	1	23	22	1	2	2	-	-	-	-	-	-	-
	여 공	138	138	-	32	32	-	-	-	-	-	-	-	-	-	-
	사	274	269	5	2	2	-	-	-	-	-	-	-	-	-	-
3 학년	남 공	657	657	-	185	185	-	-	22	-	3	3	-	-	-	-
	사	469	464	5	138	136	2	23	19	4	1	1	-	4	-	4
	여 공	293	293	-	131	131	-	-	36	-	-	1	-	-	-	-
	사	319	317	2	262	258	4	37	35	2	3	-	3	2	-	2

5. 학 생 변 동 상 황

구 분	중 퇴 자				전 출	전 압	유 급 자 수	휴 학 자				복 학	장 기 결석 자 수
	계	질병	가사	기타				계	질병	가사	기타		
합 계 계 공	92	6	33	53	117	61	-	103	62	41	-	55	10
사	78	1	57	20	67	39	11	32	5	3	24	40	-
남 공	77	6	22	49	82	37	-	85	56	29	-	46	6
사	58	1	40	17	48	27	11	32	5	3	24	40	-
여 공	15	-	11	4	35	24	-	18	6	12	-	9	4
사	20	-	17	3	19	12	-	12	10	2	-	10	34
1 학년 남 공	45	1	14	30	47	24	-	29	18	11	-	6	4
사	39	1	23	15	31	-	6	6	2	1	3	13	-
여 공	7	-	6	1	19	16	-	13	4	9	-	3	-
사	13	-	10	3	13	-	-	4	3	1	-	3	16
2 학년 남 공	22	3	4	15	29	11	-	28	18	10	-	32	2
사	15	-	14	1	16	23	5	7	-	1	6	18	-
여 공	7	-	4	3	15	7	-	3	1	2	-	5	3
사	5	-	5	-	5	11	-	1	1	-	-	2	10
3 학년 남 공	10	2	4	4	6	2	-	28	20	8	-	8	-
사	4	-	3	1	1	4	-	19	3	1	15	9	-
여 공	1	-	1	-	1	1	-	2	1	1	-	1	1
사	2	-	2	-	1	1	-	7	6	1	-	5	5

6. 학 생 수 별 학 급 수

구 분	합 계			- 20			21-30			31-40			41-50			51-60			61-70			71-80		
	계	주	야	계	주	야	계	주	야	계	주	야	계	주	야	계	주	야	계	주	야	계	주	야
계 공	80	80	-	-	-	-	-	-	-	-	-	-	9	9	-	37	37	-	27	27	-	7	7	-
사	69	66	3	-	-	-	-	-	2	-	2	-	-	-	-	16	15	1	51	51	-	-	-	-
1 학년 공	28	28	-	-	-	-	-	-	-	-	-	-	-	-	-	11	11	-	17	17	-	-	-	-
사	24	23	1	-	-	-	-	-	-	-	-	-	-	-	-	3	2	1	21	21	-	-	-	-
2 학년 공	27	27	-	-	-	-	-	-	-	-	-	-	4	4	-	15	15	-	8	8	-	-	-	-
사	23	22	1	-	-	-	-	-	1	-	1	-	-	-	-	9	9	-	13	13	-	-	-	-
3 학년 공	25	25	-	-	-	-	-	-	-	-	-	-	5	5	-	11	11	-	2	2	-	7	7	-
사	72	21	1	-	-	-	-	-	1	-	1	-	-	-	-	4	4	-	17	17	-	-	-	-

7. 졸 업 후 의 상 황

구 분	진 학 과 별	인 원 수					
		합 계			주		야
		계	남	여	남	여	남 여
진 학 사 학 향 자	총 계 공사	1,238	781	457	781	457	- -
	1977 학년도	1,235	603	632	603	632	- -
	졸업자 수	1,238	781	457	781	457	- -
	진학계	1,235	603	632	603	632	- -
	희망자	919	574	345	574	345	- -
	인문계	992	529	463	529	463	- -
	실업계	620	289	331	289	331	- -
	공사	615	373	242	373	242	- -
	실업계	299	285	14	285	14	- -
	공사	377	156	221	156	221	- -
	합 계	406	321	85	321	85	- -
	인문계	621	285	336	285	336	- -
	실업계	156	80	76	80	76	- -
	공사	307	157	150	157	150	- -
	실업계	250	241	9	241	9	- -
	전문학교	314	128	186	128	186	- -
	실업계	59	53	6	53	6	- -
	초급대학	231	85	146	85	146	- -
	계	-	-	-	-	-	- -
	공사	6	3	3	3	3	- -
	인문계	-	-	-	-	-	- -
	공사	3	-	3	-	3	- -
	실업계	-	-	-	-	-	- -
	공사	3	3	-	3	-	- -
	교육대학	13	11	2	11	2	- -
	인문계	29	5	24	5	24	- -
	대학(교)	283	245	38	245	38	- -
	계	354	192	162	192	162	- -
	인문계	104	69	35	69	35	- -
	공사	275	152	123	152	123	- -
	실업계	179	176	3	179	3	- -
	공사	79	40	39	40	39	- -
	각종학교	51	12	39	12	39	- -
	계	-	-	-	-	-	- -
	인문계	39	-	39	-	39	- -
	공사	-	-	-	-	-	- -
	실업계	12	12	-	12	-	- -
	공사	1	-	1	-	1	- -
	취업자	75	21	54	21	54	- -
	공사	90	21	69	21	69	- -
	직	74	44	30	44	30	- -
	공사	103	19	84	19	84	- -
	대	4	4	-	4	-	- -
	자	-	-	-	-	-	- -
	공사	679	391	288	391	288	- -
	상	421	278	143	278	143	- -
	공사	-	-	-	-	-	- -

8. 장학금급여 및 학비감면상황

액면 단위 : 천원

구 분	장학금급여 상황					학 비 감 면 상 황							
	정부및 지방자치단체				사설	수업료		육성회비		학생자율 적경비감면	실습 합비면	입학금 감면	납입금 전면
	정부	지방	원호	기타		반면	전면	반면	전면				
합 계	28	11	322	-	38	3	784	270	902	-	-	59	-
계	22	2	409	359	57	40	935	76	1,647	-	-	39	-
남	24	10	231	-	30	-	580	152	706	-	-	38	-
여	10	-	187	4	21	40	667	62	977	-	-	34	-
1학년	4	1	91	-	8	3	204	118	196	-	-	21	-
남	12	2	222	355	36	-	268	14	670	-	-	5	-
여	16	2	73	-	10	-	202	5	254	-	-	38	-
2학년	4	-	45	1	2	2	271	-	395	-	-	34	-
남	-	1	28	-	7	3	72	3	61	-	-	21	-
여	2	-	62	185	11	-	76	8	217	-	-	5	-
3학년	2	5	95	-	8	-	209	39	272	-	-	-	-
남	2	-	69	-	13	12	318	8	330	-	-	-	-
여	2	-	26	-	1	-	73	9	67	-	-	-	-
4학년	4	-	81	79	11	-	94	5	222	-	-	-	-
남	6	3	63	-	12	-	169	108	180	-	-	-	-
여	4	-	73	3	6	26	78	54	252	-	-	-	-
5학년	2	-	37	-	-	-	59	106	68	-	-	-	-
남	6	2	79	91	14	-	98	1	231	-	-	-	-
여	1,253	490	2,802	-	1,591	-	23,663	1,623	12,501	-	-	211	-
합계	1,294	117	4,519	4,226	2,063	438	29,934	322	17,377	-	-	211	-

9. 취업자의 취업경로

구 분	취 업 자		
	계	남	여
계	75	21	54
공	90	21	69
학 교 추 천	1	-	1
체 용 시 험	7	-	7
친 구 및 친 지	10	6	4
소 실 개 습	6	-	6
부 경 업 사	26	10	16
자 영	48	19	29
기 타	-	-	-
공	5	2	3
사	30	-	30
영	20	-	20
공	-	-	-
사	4	-	4
공	8	5	3
사	-	-	-

10. 직 업 별 취 업 자

직 업 별	구 분	취 업 자		
		계	남	여
합	계	75	21	54
	공 사	90	21	69
전문직, 기술직 및 전문기술관련직종사자	공	1	-	1
	사	-	-	-
자연및 생명과학자와 기술공	공	-	-	-
	사	-	-	-
건축및 공학기술자와 기술공학공기승	공	-	-	-
무원 선박 직원	사	-	-	-
의사, 치과의사, 수의사및 관련직 종	공	-	-	-
사자	사	-	-	-
통계와 수학및 경제학자, 회계종사자	공	-	-	-
전자계산 조직분석및 기술공	사	-	-	-
법무종사자	공	-	-	-
	사	-	-	-
교 직 자	공	1	-	1
	사	-	-	-
종교관계 종사자	공	-	-	-
	사	-	-	-
저작자, 언론인및 관련직 종사자	공	-	-	-
	사	-	-	-
음악, 연예, 조각, 화가, 사진작가	공	-	-	-
	사	-	-	-
체육인및 관련직 종사자	공	-	-	-
	사	-	-	-
가 타	공	-	-	-
	사	-	-	-
행정및 관련직 종사자	공	3	1	2
	사	17	-	17
사무직및 사무관련직 종사자	공	11	5	6
	사	2	-	2
판매종사자	공	19	3	16
	사	6	-	6
서비스직 종사자	공	-	-	-
	사	23	-	23
서비스 종사자	공	-	-	-
	사	14	-	14
기 타	공	-	-	-
	사	9	-	9

직업별 취업자 (속)

구분 직업별		취업자		
		계	남	여
농업. 임업. 어업. 수협업. 종사자	공	33	7	26
	사	30	21	9
생산종사자. 운전장비. 운전사. 노무자	공	-	-	-
	사	12	12	-
광부. 채석부. 굴정부. 돌채단 및 조각공	공	-	-	-
	사	-	-	-
금속. 가공처리 및 공구제작공 기계	공	-	-	-
설치 및 조립과 조각공. 연판 및 용접공	사	-	-	-
재제 및 제지공. 가구제조공. 종이	공	-	-	-
(제품) 제조공	사	-	-	-
화학제품 제조공	공	-	-	-
	사	-	-	-
방직 및 편물공. 양복 및 양장공. 가죽처리 및 피혁제품 제조공. 실내장식사	공	-	-	-
	사	5	-	5
식품 및 음료제조공. 담배 (제품) 조	공	-	-	-
제 및 제조공	사	7	-	7
전기 및 전자설비공. 방송음향장비 및	공	-	-	-
영상공	사	-	-	-
보석 및 귀금속공	공	-	-	-
	사	-	-	-
유리 및 도자기공. 고무 및 플라스틱	공	-	-	-
제품 제조공	사	-	-	-
인쇄 및 관련직공	공	-	-	-
	사	-	-	-
도장공 및 건설종사자	공	-	-	-
	사	-	-	-
수송장비 운전사	공	-	-	-
	사	-	-	-
기 타	공	8	5	3
	사	-	-	-
분류 불능 직업	공	-	-	-
	사	-	-	-
군 인	공	-	-	-
	사	-	-	-

11. 산 업 별 취 업 자

산 업	구 분	취 업 자		
		계	남	여
합	계	75	21	54
	공 사	90	21	69
농 업 · 수협업 · 임업 및 어업	공	33	7	26
	사	30	21	9
농 업 및 수 협 업	공	33	7	26
	사	30	21	9
임	업	—	—	—
	공	—	—	—
어	업	—	—	—
	공	—	—	—
광	업	—	—	—
	공	—	—	—
석 탄 광 업	공	—	—	—
	사	—	—	—
원유및 천연개스 채취업	공	—	—	—
	사	—	—	—
금 속 광 업	공	—	—	—
	사	—	—	—
기 타 광 업	공	—	—	—
	사	—	—	—
제 조 업	공	—	—	—
	사	3	—	3
음식료품 및 담배제조업	공	—	—	—
	사	—	—	—
석유의복및 가축산업	공	—	—	—
	사	3	—	3
나무 및 나무제품 제조업	공	—	—	—
	사	—	—	—
종이및 종이제품제조업 · 인	공	—	—	—
쇄및 출판업	사	—	—	—
화학물과 화학 · 석유 · 석탄	공	—	—	—
공무및 플라스틱제품 제조업	사	—	—	—
비금속광물 제조업	공	—	—	—
	사	—	—	—
제일차 금속산업, 조립금속	공	—	—	—
제품 기계및 장비제조업	사	—	—	—
	공	—	—	—
기 타 제 조 업	사	—	—	—

산업별 취업자(속)

산 업	구 분	취 업 자		
		계	남	여
전 기 , 개 스 및 수 도 사 업	공	-	-	-
	사	-	-	-
전기 , 개 스 및 증 기 업	공	-	-	-
	사	-	-	-
수 도 사 업	공	-	-	-
	사	-	-	-
전 설 업	공	-	-	-
	사	-	-	-
도 · 소매 및 음식 · 숙박업	공	19	3	16
	사	14	-	14
운수 · 창고 및 통신업	공	-	-	-
	사	-	-	-
운 수 및 창 고 업	공	-	-	-
	사	-	-	-
통 신 업	공	-	-	-
	사	-	-	-
금융 · 보험 · 부동산 및 용역업	공	3	2	1
금 융 및 보험업	사	19	-	19
부동산 및 용역업	공	3	2	1
	사	19	-	19
부동산 및 용역업	공	-	-	-
	사	-	-	-
사회 및 개인 서비스업	공	20	11	9
	사	24	-	24
공 공 행 정 및 국 방	공	18	9	9
	사	8	-	8
위생및유사서비스업	공	-	-	-
	사	2	-	2
사 회 서 어 비 스 업	공	2	-	2
	사	2	-	2
오락및문화서비스업	공	-	-	-
	사	5	-	5
개인및가사서비스업	공	-	-	-
	사	7	-	7
국제및기타외국기관	공	-	-	-
	사	-	-	-
분 류 불 능 산 업	공	-	-	-
	사	-	-	-

12. 직 위 별 교 원 수

구	분	정	원	재			직	차
				재	현	직		휴
합	계	계	공	148	149	148		1
			사	135	134	134		-
		남	공	-	136	135		1
			사	-	123	123		-
		여	공	-	13	13		-
			사	-	11	11		-
	교	장	남	6	5	5		-
			사	4	-	4		-
		여	공	-	-	-		-
			사	-	-	-		-
	교	감	남	6	6	6		-
			사	4	-	4		-
		여	공	-	-	-		-
			사	-	-	-		-
	주임	교사	남	38	30	30		-
			사	31	-	18		-
		여	공	-	-	-		-
			사	-	-	-		-
	교	사	남	98	92	92		1
			사	96	-	84		-
		여	공	-	12	12		-
			사	-	-	8		-
	양호	교사	남	-	-	-		-
			사	-	-	-		-
		여	공	-	-	-		-
			사	-	-	1		-
	사서	교사	남	-	-	-		-
			사	-	-	-		-
		여	공	-	-	-		-
			사	-	-	-		-
	교도	교사	남	-	-	-		-
			사	-	-	-		-
		여	공	-	-	-		-
			사	-	-	-		-
	실기	교사	남	-	1	1		-
			사	-	3	3		-
		여	공	-	-	-		-
			사	-	-	-		-
	임시	교사	남	-	1	1		-
			사	-	10	10		-
		여	공	-	1	1		-
			사	-	2	2		-

13. 자 격 별 교 원 수

구 분		계	교 장	교 감	1 정	2 정	준교사	실 기 교 사	양 호 교 사	사 서 교 사	교 도 교 사	무자격	기 타
합 계	계	149	5	8	65	64	5	1	-	-	-	1	-
	사	134	4	3	25	73	12	2	1	-	-	4	-
남	남	136	5	8	61	56	4	1	-	-	-	1	-
	사	123	4	3	32	68	10	2	-	-	-	4	-
여	여	13	-	-	4	8	1	-	-	-	-	-	-
	사	11	-	-	3	5	2	-	1	-	-	-	-
교 장	남	5	5	-	-	-	-	-	-	-	-	-	-
	사	4	4	-	-	-	-	-	-	-	-	-	-
여	여	-	-	-	-	-	-	-	-	-	-	-	-
	사	-	-	-	-	-	-	-	-	-	-	-	-
교 감	남	6	-	6	-	-	-	-	-	-	-	-	-
	사	4	-	3	1	-	-	-	-	-	-	-	-
여	여	-	-	-	-	-	-	-	-	-	-	-	-
	사	-	-	-	-	-	-	-	-	-	-	-	-
주임교사	남	30	-	2	28	-	-	-	-	-	-	-	-
	사	18	-	-	8	8	2	-	-	-	-	-	-
여	여	-	-	-	-	-	-	-	-	-	-	-	-
	사	-	-	-	-	-	-	-	-	-	-	-	-
교 사	남	93	-	-	33	56	4	-	-	-	-	-	-
	사	84	-	-	23	54	7	-	-	-	-	-	-
여	여	12	-	-	4	7	1	-	-	-	-	-	-
	사	8	-	-	3	4	1	-	-	-	-	-	-
양호교사	남	-	-	-	-	-	-	-	-	-	-	-	-
	사	-	-	-	-	-	-	-	-	-	-	-	-
여	여	-	-	-	-	-	-	-	-	-	-	-	-
	사	1	-	-	-	-	-	-	1	-	-	-	-
사서교사	남	-	-	-	-	-	-	-	-	-	-	-	-
	사	-	-	-	-	-	-	-	-	-	-	-	-
여	여	-	-	-	-	-	-	-	-	-	-	-	-
	사	-	-	-	-	-	-	-	-	-	-	-	-
교도교사	남	-	-	-	-	-	-	-	-	-	-	-	-
	사	-	-	-	-	-	-	-	-	-	-	-	-
여	여	-	-	-	-	-	-	-	-	-	-	-	-
	사	-	-	-	-	-	-	-	-	-	-	-	-
실기교사	남	1	-	-	-	-	-	1	-	-	-	-	-
	사	3	-	-	-	-	1	2	-	-	-	-	-
여	여	-	-	-	-	-	-	-	-	-	-	-	-
	사	-	-	-	-	-	-	-	-	-	-	-	-
임시교사	남	1	-	-	-	-	-	-	-	-	-	1	-
	사	10	-	-	-	6	-	-	-	-	-	4	-
여	여	1	-	-	-	1	-	-	-	-	-	-	-
	사	2	-	-	-	1	1	-	-	-	-	-	-

14. 하 락 표 역 수

[illegible]

15. 부양가족수별 교원수

[illegible]

16. 배우자의 직업별 교원수

구 분	계	무 직	직 업 별					
			교 원	공 무 원	회 사 원	기 타	독 신 자	
합 계	계 공	149	103	20	4	—	6	16
	차	134	83	14	1	4	13	19
	남 공	136	98	17	4	—	5	12
	사	123	80	12	1	1	13	16
	여 공	13	5	3	—	—	1	4
	사	11	3	2	—	3	—	3
교 장	남 공	5	5	—	—	—	—	—
	사	4	2	—	—	—	1	1
	여 공	—	—	—	—	—	—	—
교 감	남 공	—	—	—	—	—	—	—
	사	6	6	—	—	—	—	—
	여 공	4	3	—	—	—	1	—
주임교사	남 공	—	—	—	—	—	—	—
	사	30	24	3	1	—	2	—
	여 공	18	11	2	—	1	4	—
교 사	남 공	—	—	—	—	—	—	—
	사	93	61	14	3	—	3	12
	여 공	84	57	8	1	—	6	12
양호교사	남 공	12	4	3	—	—	1	4
	사	8	2	1	—	2	—	3
	여 공	—	—	—	—	—	—	—
사서교사	남 공	—	—	—	—	—	—	—
	사	—	—	—	—	—	—	—
	여 공	1	—	—	—	1	—	—
교도교사	남 공	—	—	—	—	—	—	—
	사	—	—	—	—	—	—	—
	여 공	—	—	—	—	—	—	—
실기교사	남 공	—	—	—	—	—	—	—
	사	—	—	—	—	—	—	—
	여 공	—	—	—	—	—	—	—
임시교사	남 공	1	1	—	—	—	—	—
	사	3	—	2	—	—	1	—
	여 공	—	—	—	—	—	—	—
합 계	남 공	—	—	—	—	—	—	—
	사	10	7	—	—	—	—	3
	여 공	1	1	—	—	—	—	—
합 계	남 공	2	1	1	—	—	—	—
	사	—	—	—	—	—	—	—
	여 공	—	—	—	—	—	—	—

17. 경력연수별 교원수

[illegible]

19. 호 봉 별 교 원 수

구 분	계	1	2	3	4	5	6	7	8
계 공	149	2	-	2	5	14	7	5	11
교 장 공	5	2	-	1	2	-	-	-	-
교 감 공	6	-	-	-	-	6	-	-	-
교 사 공	136	-	-	1	3	8	7	5	11
임 시 교 사 공	2	-	-	-	-	-	-	-	-

<계 속>

구 분	9	10	11	12	13	14	15	16	17	18
계 공	7	8	8	18	17	16	11	8	4	1
교 장 공	-	-	-	-	-	-	-	-	-	-
교 감 공	-	-	-	-	-	-	-	-	-	-
교 사 공	7	8	8	18	17	16	11	7	4	1
임 시 교 사 공	-	-	-	-	-	-	-	1	-	-

<계 속>

구 분	19	20	21	22	23	24	25	26	27	28
계 공	-	3	1	-	-	1	-	-	-	-
교 장 공	-	-	-	-	-	-	-	-	-	-
교 감 공	-	-	-	-	-	-	-	-	-	-
교 사 공	-	3	1	-	-	-	-	-	-	-
임 시 교 사 공	-	-	-	-	-	1	-	-	-	-

20. 주당수업시간수별 교원수

구분		계	0	1-3	4-6	7-9	10-12	13-15	16-18	19-21	22-24	25-27	28-30	31-33	34-
계	계	149	9	-	3	-	1	3	9	36	47	18	23	-	-
	남	136	9	-	3	-	-	-	8	33	41	17	23	-	-
교	장	13	-	-	-	-	1	1	1	3	6	1	-	-	-
	남	5	5	-	-	-	-	-	-	-	-	-	-	-	-
교	감	4	4	-	-	-	-	-	-	-	-	-	-	-	-
	남	6	3	-	3	-	-	-	-	-	-	-	-	-	-
주임교사	남	30	-	-	-	-	-	-	4	12	5	7	2	-	-
	남	18	-	-	-	1	-	2	2	9	3	1	-	-	-
교	사	93	1	-	-	-	-	2	4	20	35	10	21	-	-
	남	84	-	-	-	-	1	2	1	26	20	31	3	-	-
양호교사	남	12	-	-	-	-	1	1	-	3	6	1	-	-	-
	남	8	-	-	-	-	-	-	-	7	-	-	-	-	-
사서교사	남	1	-	-	-	-	-	-	-	1	-	-	-	-	-
	남	1	-	-	-	-	-	-	-	-	-	-	-	-	-
교도교사	남	1	-	-	-	-	-	-	-	-	-	-	-	-	-
	남	1	-	-	-	-	-	-	-	-	-	-	-	-	-
실기교사	남	1	-	-	-	-	-	-	-	-	1	-	-	-	-
	남	3	-	-	-	-	-	2	-	1	-	-	-	-	-
임시교사	남	1	-	-	-	-	-	-	-	1	-	-	-	-	-
	남	10	-	-	-	1	1	1	-	2	3	2	-	-	-
	남	1	-	-	-	-	-	-	-	-	-	-	-	-	-
	남	2	-	-	-	-	1	-	-	-	1	-	-	-	-

21. 학과목담당 자

[illegible]

22. 출신별 자격증

[illegible]

23. 출신별 경력별 퇴직교원수

[illegible]

24. 사 무 직 원 수

구	분	정	원	계			정 규 직		임 시 직	
				계	남	여	남	여	남	여
일 반 직	계	공	23	27	23	4	21	1	2	3
	3	급	을	32	40	26	14	22	11	4
		사	공	—	—	—	—	—	—	—
	4	급	갑	15	15	12	3	12	3	—
		사	공	4	3	3	—	3	—	—
		사	공	—	—	—	—	—	—	—
		을	공	2	3	3	—	3	—	—
		사	공	—	—	—	—	—	—	—
	5	급	갑	3	2	2	—	2	—	—
		사	공	—	—	—	—	—	—	—
고 용 직		을	공	3	3	3	—	3	—	—
		사	공	—	—	—	—	—	—	—
		사	공	11	16	12	4	10	1	2
		사	공	17	25	14	11	10	8	4

25. 보통 교실의 변동상황

구	분	실	수	면	적
전	년	도	초	교	실 수
		공	66		4,356
		사	63		4,333
		계	1		66
연	증	감	축	화	재
		공	—		—
교	실	수	풍	수	해
		공	—		—
		사	—		—
		개	축	을	위
		철	거		한
		전	용		공
		공	1		66
		사	—		—
		계	15		990
		사	3		198
연	증	증	가	신	증
		축	공		4
		사	—		—
교	실	수	노	후	교
		개	축	실	공
		전	용		—
		공	11		716
		사	3		198
금	년	도	초	보	유
		교	실	수	공
		사	80		5,280
		공	66		4,531

26. 시 청 각 기 교 재

1) 기 재

종 목	보 유 수	종 목	보 유 수	종 목	보 유 수
8mm 공	-	투시물환등기 공	7대 (5)	V·T·R 공	-
영사기	1대 (1)	사	2대 (2)	사	-
16mm 공	1대 (1)	실물환등기 공	1대 (1)	게시및전사판 공	28개 (6)
사	-	사	1대 (1)	사	10개 (4)
환 등 기 공	5대 (5)	텔레비전 공	5대 (5)	발 전 기 공	-
사	5대 (4)	사	4대 (4)	사	-
녹 음 기 공	11대 (6)	앰프 시설 공	유(6) 무 -	스 크 린 공	15대 (5)
사	7대 (3)	사	유(4) 무 -	사	5대 (3)
전 축 공	7대 (6)	촬영 기 공	-	슬 라 이 드 공	-
사	3대 (3)	사	1대 (1)	복 사 기 사	-
라 디 오 공	6대 (5)	카 메 라 공	4대 (4)	암 실 설 비 공	유 - 무 (6)
사	11대 (4)	사	3대 (3)	사	유 - 무 (4)
스 피 카 공	11대 (6)	사진확대기 공	-	공	-
사	46대 (3)	사	-	사	-

() 내는 보유학교수

27. 학 교

구 분	합 계					학 교 소		
	교 지			실 습 지		교 지		
	계	대 지	옥외체육장	농 장	연습필	계	대 지	옥외체육장
면 적 공 (㎡)	105,424	51,984	53,440	-	-	105,424	51,984	53,440
사	58,245	17,133	41,112	-	-	58,245	17,133	41,112

28. 교

구 분	보 통 교 실				특 별 교						
	계	정 규 교 실	가교실	대 용 교 실	세	과 학 실	음 악 교 실	미 술 교 실	상담실	시청각및 자료실	영사실및 방송실
실 수 공	80	80	-	-	17	3	1	1	1	2	-
사	66	66	-	-	16	3	3	3	3	2	-
면 적 공	5,280	5,280	-	-	1,089	165	66	66	66	132	-
(㎡) 사	4,531	4,531	-	-	1,320	276	214	180	150	198	-

<계 속>

구 분	관 리 실					부 속					
	계	교장실	교무실	서무실	양호실	계	숙직실	급식실	식 당	변 소	사 택
실 수 공	14	2	8.5	2	1.5	15.7	3	-	1	9.7 동	-
사	12.5	2.5	6.5	2.5	1	18.5	4	-	1	8.5 동	-
면 적 공	909	132	546	132	99	565	74	-	95	323	-
(㎡) 사	738	131	452	127	28	1,290	71	-	224	371	-

29. 구 조 물 건

구 분	합 계						보통 및 특별교실			
	계	콘크리트 조	석 조	벽돌조	목 조	기 타	계	콘크리트 조	석 조	벽돌조
실 수 공	131.2	101.2	22	8	-	-	97	79	15	3
사	119	104	9.5	5.5	-	-	82	84	1	-
면 적 공	11,458	9,461	1,519	478	-	-	6,369	5,181	990	198
(㎡) 사	12,269	10,063	1,043	1,163	-	-	5,851	5,769	82	-

30. 부 대

구 분	전 기 시 설			급 수 시 설		
	동 력	조 명		상 수 도	간이상수도	우물및 펌프
공	유 (2)	75 실		47 개	개소	개소
수 량	무	(5)		(6)		
사	유 1	140 실		69 개		1 개소
	무 3	(3)		(3)		(1)

사

실				도서 시설		강당	생활	통				
가사실	기 교	술 실	기 타	도서관	도서실	체육관	지도관	계	복 도	낭 하	총 계	기 타
1	-	8	-	1.5	1	2	-	-	-	-	-	-
2	-	-	-	3	3	-	-	-	-	-	-	-
66	-	528	-	99	257	200	3,059	2,086	-	821	152	
302	-	-	-	235	1,622	-	2,533	1,599	28	764	142	

실			실									
창 고	기숙사	기 타	농 업	공 업	수 산	상 업	가 사	실습지	내 습	온 실	기 타	
실습실	실습실	실습실	실습실	실습실	실습실	실습실	실습실	부속사	실습실			
1	-	1	-	-	-	-	-	-	-	-	-	-
4	-	1	-	-	-	-	-	-	-	-	-	-
66	-	7	-	-	-	-	-	-	-	-	-	-
195	-	429	-	-	-	-	-	-	-	-	-	-

물 (대용교실은 제외)

관 리 실								부 속 실 및 기 타					
목 조	기 타	계	콘크리 트 조	석 조	벽돌조	목 조	기 타	계	콘크리 트 조	석 조	벽돌조	목 조	기 타
-	-	14	13	1	-	-	-	20.2	9.2	2.7	8.3	-	-
-	-	12.5	10	2.5	-	-	-	24.5	13	6	5.5	-	-
-	-	909	843	66	-	-	-	4,180	3,437	376	367	-	-
-	-	738	558	180	-	-	-	5,680	3,736	781	1,163	-	-

시 설

급 수 대			난 방 시 설				기 타			
대 수	급 수 전 수	스 텀	난 로	소 화 시 설	전 화 시 설					
2 개소	개	실	실	23 실	8 대					
(2)				(5)	(5)					
3 개소	27 개	11 실	45 실	9 대						
(3)	(3)	(3)	(4)	(4)	(4)					

31. 실업계 고등학교

학 교 명	남 여	주 야 공 별	학과별	남 여 별	학 생 상 황							
					계		1 학 년		2 학 년		3 학 년	
					학급수	학생수	학급수	학생수	학급수	학생수	학급수	학생수
총 계				계	143	8,443	53	3,252	48	2,797	42	2,394
				여	-	3,433	-	1,347	-	1,174	-	912
제 주 농업 남 주 계				계	23	1,378	8	489	8	483	7	406
고 등 학 교				여	-	-	-	-	-	-	-	-
			축산과	계	3	175	1	61	1	59	1	55
				여	-	-	-	-	-	-	-	-
			원예과	계	6	362	2	125	2	120	2	117
				여	-	-	-	-	-	-	-	-
			농업계	계	5	304	2	122	2	121	1	61
			기계과	여	-	-	-	-	-	-	-	-
			농촌계	계	3	176	1	60	1	60	1	56
			지도과	여	-	-	-	-	-	-	-	-
			전자과	계	6	361	2	121	2	123	2	117
				여	-	-	-	-	-	-	-	-
			계	계	30	1,891	12	755	12	638	8	498
				여	30	1,891	12	755	12	638	8	498
제 주 여 자 여 주 상업과				계	17	1,082	6	379	6	383	5	320
상 업				여	17	1,082	6	379	6	383	5	320
고 등 학 교			보통과	계	2	128	2	128	-	-	-	-
				여	2	128	2	128	-	-	-	-
			야 상 과	계	11	681	4	248	4	255	3	178
				여	11	681	4	248	4	255	3	178
애 월 상 업 공 주 계				계	10	588	4	242	-	172	3	174
고 등 학 교				여	-	295	-	114	-	100	-	81
			상업과	계	10	588	4	242	-	172	3	174
				여	-	295	-	114	-	100	-	81
한림 공업 남 주 계				계	21	1,288	8	500	7	426	6	362
고 등 학 교				여	-	-	-	-	-	-	-	-
			기계과	계	9	554	4	252	3	179	2	123
				여	-	-	-	-	-	-	-	-
			전기과	계	6	368	2	124	2	124	2	120
				여	-	-	-	-	-	-	-	-
			건축과	계	3	185	1	62	1	63	1	60
				여	-	-	-	-	-	-	6	-
			토목과	계	3	181	1	62	1	60	1	59
				여	-	-	-	-	-	-	-	-
한림 여 자 여 주 계				계	8	464	3	180	3	163	2	121
실 업				여	8	464	3	180	3	163	2	121
고 등 학 교			상업과	계	8	464	3	180	3	163	2	121
				여	8	464	3	180	3	163	2	121

교 현 황 (공 립)

입 학 상 황				졸 업 상 황				교 직 원	
모 집 정 원	지 원 자		입 학 자	졸 업 자	진 학 희 망 자	진 학 자	취 업 자	교 원	직 원
	전 기	후 기							
3,180	3,881	317	3,205	2,039	392	219	863	272	79
	1,615	136	1,299	787	91	22	279	16	14
480	640	-	496	257	75	54	78	48	8
	-	-	-	-	-	-	-	-	-
60	62	-	62	50	12	7	6	-	-
	-	-	-	-	-	-	-	-	-
120	127	-	124	104	34	23	43	-	-
	-	-	-	-	-	-	-	-	-
120	146	-	124	-	-	-	-	-	-
	-	-	-	-	-	-	-	-	-
60	62	-	62	-	-	-	-	-	-
	-	-	-	-	-	-	-	-	-
120	243	-	124	103	29	24	29	-	-
	-	-	-	-	-	-	-	-	-
720	1,097	-	715	438	46	8	167	49	10
	1,097	-	715	438	46	8	167	7	4
360	739	-	360	316	40	8	127	-	-
	739	-	360	316	40	8	127	-	-
120	118	-	115	-	-	-	-	-	-
	118	-	115	-	-	-	-	-	-
240	240	-	240	122	6	-	40	-	-
	240	-	240	122	6	-	40	-	-
240	-	317	242	155	36	20	31	20	4
	-	136	114	72	9	4	23	2	2
240	-	317	242	155	36	20	31	20	4
	-	136	114	72	9	4	23	2	2
480	772	-	497	321	88	45	220	35	12
	-	-	-	-	-	-	-	-	2
240	482	-	250	113	34	17	82	-	-
	-	-	-	-	-	-	-	-	-
120	156	-	124	103	26	14	74	-	-
	-	-	-	-	-	-	-	-	-
60	67	-	62	50	12	6	32	-	-
	-	-	-	-	-	-	-	-	-
60	67	-	61	55	16	8	32	-	-
	-	-	-	-	-	-	-	-	-
180	-	204	180	112	23	3	13	17	3
	-	204	180	112	23	3	13	2	2
180	-	204	180	112	23	3	13	17	3
	-	204	180	112	23	3	13	2	2

실업계 고등학교

학 교 명	남 여 공	주 야 별	학 과 별	남 여 별	학 생 상 황							
					계		1 학 년		2 학 년		3 학 년	
					학급수	학생수	학급수	학생수	학급수	학생수	학급수	학생수
중문종합 고등학교	공	주	계	계	8	423	3	180	3	154	2	89
				여	-	156	-	72	-	54	-	30
			보통과	계	3	161	1	62	1	59	1	40
				여	-	51	-	18	-	19	-	14
			원예과	계	5	262	2	118	2	95	1	49
				여	-	105	-	54	-	35	-	16
서귀농업 고등학교	남	주	계	계	12	599	4	236	4	171	4	192
				여	-	-	-	-	-	-	-	-
			농 과	계	6	294	2	119	2	83	2	92
				여	-	-	-	-	-	-	-	-
			축산과	계	3	145	1	57	1	38	1	50
				여	-	-	-	-	-	-	-	-
표선상업 고등학교	공	주	계	계	9	543	3	185	3	180	3	178
				여	-	338	-	128	-	117	-	93
			상업과	계	9	543	3	185	3	180	3	178
				여	-	338	-	128	-	117	-	98
			성산수산	계	13	763	5	300	4	235	4	228
				여	-	34	-	-	-	10	-	24
성산수산 고등학교	공	주	어업과	계	6	351	2	120	2	119	2	112
				여	-	-	-	-	-	-	-	-
			기관과	계	4	243	2	123	1	62	1	58
				여	-	-	-	-	-	-	-	-
			가공과	계	3	169	1	57	1	54	1	58
				여	-	34	-	-	-	10	-	24
함덕상업 고등학교	공	주	계	계	9	506	3	185	3	175	3	146
				여	-	255	-	98	-	92	-	65
			상업과	계	9	506	3	185	3	175	3	146
				여	-	255	-	98	-	92	-	65

교 현 황 (공 립)

입 학 상 황			출 업 상 황					교 직 원	
모집정원	자 원 자		입학자	졸업자	잔 학 회 망 자	진학자	취업자	교 원	직 원
	전 기	후 기							
180	187	-	180	103	31	15	88	18	5
	75	-	72	33	7	3	30	2	1
60	69	-	62	47	19	5	42	-	-
	21	-	18	20	5	1	19	-	-
120	118	-	118	56	12	10	46	-	-
	54	-	54	13	2	2	11	-	-
240	236	-	236	184	23	23	100	25	8
	-	-	-	-	-	-	-	-	-
120	121	-	121	79	10	10	55	-	-
	-	-	-	-	-	-	-	-	-
60	56	-	56	60	2	2	24	-	-
	-	-	-	-	-	-	-	-	-
60	59	-	59	45	11	11	21	-	-
	-	-	-	-	-	-	-	-	-
180	203	-	178	119	10	6	49	17	4
	130	-	120	70	4	2	35	1	-
180	203	-	178	119	10	6	49	-	-
	130	-	120	70	4	2	35	-	-
300	339	-	300	210	54	39	94	24	20
	-	-	-	-	-	-	-	-	2
120	130	-	120	110	25	22	43	-	-
	-	-	-	-	-	-	-	-	-
120	140	-	120	63	25	15	34	-	-
	-	-	-	-	-	-	-	-	-
60	69	-	60	54	4	2	20	-	-
	-	-	-	17	-	-	3	-	-
180	203	-	181	123	6	6	20	19	5
	109	-	98	45	2	2	8	8	1
180	203	-	181	123	6	6	20	-	-
	109	-	98	45	2	2	8	-	-

32. 실업계 고등학교

구분	남 여	주 야	학과명	남 여	학생상황							
					계		1 학년		2 학년		3 학년	
					학급수	학생수	학급수	학생수	학급수	학생수	학급수	학생수
총계				계	32	1,898	11	671	11	660	10	567
				여	-	364	-	121	-	140	-	103
제주상업 고등학교		공	주	계	32	1,898	11	671	11	660	10	567
				여	-	364	-	121	-	140	-	103
			상업과	계	17	1,078	6	371	6	378	5	329
				여	-	-	-	-	-	-	-	-
			상업과	계	15	820	5	300	5	282	5	239
				여	-	364	-	121	-	140	-	103
고산상업 고등학교		공	주	계	8	435	3	182	3	148	2	105
				여	-	206	-	78	-	61	-	67
			상업과	계	8	435	3	182	3	148	2	105
				여	-	206	-	78	-	61	-	67
			상업과	계	8	435	3	182	3	148	2	105
				여	-	206	-	78	-	61	-	67
서귀여자 실업 고등학교		여	주	계	13	746	5	300	5	264	3	182
				여	13	746	5	300	5	264	3	182
			상업과	계	11	642	5	300	4	218	2	124
				여	11	642	5	300	4	218	2	124
			공예과	계	2	104	-	-	1	46	1	58
				여	2	104	-	-	1	46	1	58

33. 학 급 수 및 학 생 수

구 분	주 야 별	공 사 별	합 계				1 학 년			2 학 년			3 학 년						
			학 급 수		학 생 수		학 급 수		학 생 수		학 급 수		학 생 수		학 급 수		학 생 수		
			인 가	편 성	계	남	여	인 가	편 성	남	여	인 가	편 성	남	여	인 가	편 성	남	여
총 계			143	143	8,443	5,010	3,433	53	53	1,905	1,347	48	48	1,623	1,174	42	42	1,482	912
기 계 과 주 공	전 기 과 주 공	전 자 과 주 공	53	53	3,079	1,763	1,316	19	19	654	499	19	19	607	465	15	15	502	352
토 목 과 주 공	목 축 과 주 공	농 업 기 계 과 주 공	9	9	554	554	-	4	4	252	-	3	3	179	-	2	2	123	-
농 촌 지 도 과 주 공	토 목 과 주 공	원 예 과 주 공	6	6	368	368	-	2	2	124	-	2	2	124	-	2	2	120	-
축 산 관 공 업 업 통 업	가 어 상 공 상 보 상 상	야 사	6	6	361	361	-	2	2	121	-	2	2	123	-	2	2	117	-
			3	3	181	181	-	1	1	62	-	1	1	60	-	1	1	59	-
			3	3	185	185	-	1	1	62	-	1	1	63	-	1	1	60	-
			5	5	304	304	-	2	2	122	-	2	2	121	-	1	1	61	-
			3	3	176	176	-	1	1	60	-	1	1	60	-	1	1	56	-
			3	3	160	160	-	1	1	60	-	1	1	50	-	1	1	50	-
			11	11	624	519	105	4	4	189	54	4	4	180	35	3	3	150	16
			6	6	294	294	-	2	2	119	-	2	2	83	-	2	2	92	-
			6	6	320	320	-	2	2	118	-	2	2	97	-	2	2	105	-
			4	4	243	243	-	2	2	123	-	1	1	62	-	1	1	58	-
			3	3	169	135	34	1	1	57	-	1	1	44	10	1	1	34	24
			6	6	351	351	-	2	2	120	-	2	2	119	-	2	2	112	-
			53	53	3,183	749	2,434	19	19	272	899	18	18	218	855	16	16	259	680
			2	2	104	-	104	-	-	-	1	1	-	46	1	1	-	58	
			36	36	2,155	1,307	848	14	14	475	378	13	13	465	279	9	9	367	191
			5	5	289	110	179	3	3	44	146	1	1	40	19	1	1	26	14
			11	11	681	-	681	4	4	-	248	4	4	-	255	3	3	-	178
			15	15	820	456	364	5	5	179	121	5	5	142	140	5	5	135	103

34. 학생 변동 상황

[illegible]

35. 연 령 별 학 생 수

구 분	계			14		15		16		17		18		19		20		21	
	계	주	야	주	야	주	야	주	야	주	야	주	야	주	야	주	야	주	야
합 계	8,443	7,762	681	214	14	1,651	208	2,420	146	2,062	236	1,211	62	172	9	24	4	8	2
공 사	3,079	2,259	820	53	31	405	167	701	222	689	232	219	123	160	38	27	7	5	-
남 공 사	5,010	5,010	-	104	-	929	-	1,473	-	1,377	-	984	-	123	-	12	7	8	-
여 공 사	1,763	1,307	456	19	5	266	82	416	121	420	126	143	84	39	31	1	-	3	-
1 학년	3,433	2,752	681	110	14	722	208	947	146	685	236	227	62	49	9	12	4	-	2
남 공 사	1,316	952	364	34	26	139	85	285	101	269	106	76	39	121	7	6	-	2	-
여 공 사	1,905	1,905	-	97	-	855	-	807	-	123	-	20	-	2	-	1	-	-	-
2 학년	654	475	179	19	5	246	75	154	59	34	20	21	15	1	2	-	3	-	-
남 공 사	1,347	1,099	248	98	14	621	194	327	32	40	4	11	3	2	1	-	-	-	-
여 공 사	499	378	121	34	26	131	70	177	20	36	5	-	-	-	-	-	-	-	-
3 학년	1,623	1,623	-	7	-	76	-	578	-	711	-	230	-	25	-	1	-	-	-
남 공 사	607	465	142	-	-	20	7	230	50	135	47	52	24	25	12	1	2	2	-
여 공 사	1,174	919	255	12	-	98	13	526	91	214	132	66	15	2	3	1	1	-	-
4 학년	465	325	140	-	-	8	15	101	71	174	42	38	10	4	2	-	-	-	-
남 공 사	1,482	-	1,482	-	-	3	-	88	-	543	-	734	-	96	-	10	-	8	-
여 공 사	502	367	135	-	-	-	-	32	12	251	59	70	45	13	17	-	2	1	-
5 학년	912	734	178	-	-	3	1	94	23	431	100	150	44	45	5	11	3	-	2
6 학년	352	249	103	-	-	-	-	7	10	59	59	38	29	117	5	26	-	2	-

36. 장학금급여 및 학비감면상황

구 분		장 학 금 급 여 상 황					학 비 감 면 상 황							
		정 부 및 지 방 자 치 단 체				자 설	수 업 료		육 성 회 비		학 생 자 율 적 경 비	실 험 실 습 비	입 학 금 감 면	납 입 금 감 면
		정 부	지 방	원 호	기 타		반 면	전 면	반 면	전 면				
합 계	계	9	15	500	52	143	16	1,889	358	1,003	-	-	99	-
	사	4	-	41	11	5	180	396	179	403	45	33	88	-
	남	6	9	201	25	97	7	1,311	204	460	-	-	45	-
	사	4	-	12	8	1	146	235	90	271	33	29	44	-
	여	3	6	299	27	46	9	578	154	543	-	-	54	-
	사	-	-	29	3	4	34	161	89	132	12	4	44	-
	1 학년 남	-	-	65	1	22	2	530	20	162	-	-	45	-
	사	4	-	4	-	1	28	75	22	113	17	17	44	-
	여	2	2	105	10	11	7	214	21	200	-	-	54	-
	사	-	-	11	-	1	13	75	27	38	2	2	44	-
2 학년 남	사	4	1	61	3	43	4	417	44	133	-	-	-	-
	사	-	-	2	5	-	29	66	8	70	4	4	-	-
	여	-	-	108	7	8	1	193	30	178	-	-	-	-
	사	-	-	12	1	-	13	57	18	75	1	1	-	-
3 학년 남	사	2	8	75	21	32	1	364	140	165	-	-	-	-
	사	-	-	6	3	-	89	94	60	88	12	8	-	-
	여	1	4	86	10	27	1	171	103	165	-	-	-	-
	사	-	-	6	2	3	8	29	44	19	9	1	-	-
급여 또는 총 액	공 사	455	234	7,471	2,073	8,483	622	43,771	3,244	13,971	-	-	313	-
총 액	사	40	-	818	440	240	4,524	17,084	124	6,909	49	18	312	-

(액면단위 천원)

37. 졸 업 상 황

구 분		졸 업 자		진 학 회 망 자		진 학 자		취 업 자	
		남	여	남	여	남	여	남	여
주 간	합 계 공 사	1,252	787	301	91	197	22	584	279
	기 계 과 공	555	169	155	14	87	8	96	25
	전 기 과 공	113	—	34	—	17	—	82	—
	전 자 과 공	103	—	26	—	14	—	74	—
	토 목 과 (공) 공	103	—	29	—	24	—	29	—
	전 축 과 공	55	—	16	—	8	—	32	—
	농 업 기 계 과 공	50	—	12	—	6	—	32	—
	농 촌 지 도 과 공	—	—	—	—	—	—	—	—
	토 목 과 (공) 공	—	—	—	—	—	—	—	—
	원 예 과 공	45	—	11	—	11	—	21	—
	농 과 공	147	13	44	2	31	2	78	11
	축 산 과 공	79	—	10	—	10	—	55	—
	기 관 과 공	110	—	14	—	9	—	30	—
	가 공 과 공	63	—	25	—	15	—	34	—
	어 업 과 공	37	17	4	—	2	—	17	3
	상 업 과 공	110	—	25	—	22	—	43	—
	상 공 예 과 사	210	615	37	78	24	19	34	206
	상 업 과 사	—	—	—	—	—	—	—	—
야 간	보 통 과 공	384	60	131	9	70	3	56	7
	상 업 과 공	27	20	14	5	4	1	23	19
야 간	상 업 과 공	—	122	—	6	—	—	—	40
	상 업 과 사	171	109	24	5	17	5	40	18

38. 졸 업 후 의 상 황

구 분		합 계			농 립 업 제		공 업 제		상 업 제		수 산 해 양 제		가 정 제		예 술 제		인 문 제	
		계	남	여	남	여	남	여	남	여	남	여	남	여	남	여	남	여
졸 업 자 공 사	합	2,039	1,252	787	381	13	424	—	210	737	210	17	—	—	—	—	27	20
	기 계 과 공	724	555	169	—	—	—	—	555	169	—	—	—	—	—	—	—	—
진 학 자 공 사	합	197	22	219	61	2	69	—	39	—	—	—	—	—	—	—	4	1
	기 계 과 공	95	87	8	—	—	—	—	87	8	—	—	—	—	—	—	—	—
취 업 자 공 사	합	863	584	279	184	11	249	—	34	246	94	3	—	—	—	—	23	19
	기 계 과 공	121	96	25	—	—	—	—	96	25	—	—	—	—	—	—	—	—
무 직 자 공 사	합	567	161	406	—	—	56	—	28	392	77	14	—	—	—	—	—	—
	기 계 과 공	77	32	45	—	—	—	—	32	45	—	—	—	—	—	—	—	—
입 대 자 공 사	합	18	18	—	7	—	6	—	5	—	—	—	—	—	—	—	—	—
	기 계 과 공	—	—	—	—	—	—	—	—	—	—	—	—	—	—	—	—	—
미 상 공 사	합	372	292	80	129	—	44	—	119	80	—	—	—	—	—	—	—	—
	기 계 과 공	431	340	91	—	—	—	—	340	91	—	—	—	—	—	—	—	—

39. 취업자의 취업경로

구 분			합 계			농림업계		공업계		상업계		수산업		가정계		예술계		인문계	
			계	남	여	남	여	남	여	남	여	남	여	남	여	남	여	남	여
취 업 경 로	계	공	863	584	279	184	11	249	-	34	246	94	3	-	-	-	-	23	19
		사	121	96	25	-	-	-	-	96	25	-	-	-	-	-	-	-	-
	학교추천	공	202	160	42	2	-	153	-	5	42	-	-	-	-	-	-	-	-
		사	16	13	3	-	-	-	-	13	3	-	-	-	-	-	-	-	-
	채용시험	공	86	49	37	13	-	25	-	8	34	-	-	-	-	-	-	3	3
		사	87	73	14	-	-	-	-	73	14	-	-	-	-	-	-	-	-
	친구 및 친지소개	공	179	130	49	56	2	36	-	21	43	-	-	-	-	-	-	17	4
		사	14	7	7	-	-	-	-	7	7	-	-	-	-	-	-	-	-
	실 습 공	공	182	128	54	2	-	32	-	-	51	94	3	-	-	-	-	-	-
		사	1	1	-	-	-	-	-	1	-	-	-	-	-	-	-	-	-
	부모경영 사 업	공	25	25	-	22	-	-	-	-	-	-	-	-	-	-	-	3	-
		사	2	2	-	-	-	-	-	2	-	-	-	-	-	-	-	-	-
	자 영	공	79	79	-	79	-	-	-	-	-	-	-	-	-	-	-	-	-
		사	-	-	-	-	-	-	-	-	-	-	-	-	-	-	-	-	-
	기 타	공	110	13	97	10	9	3	-	-	76	-	-	-	-	-	-	-	12
		사	1	-	1	-	-	-	-	-	1	-	-	-	-	-	-	-	-
구 분 별	계	공	863	584	279	184	11	249	-	34	246	94	3	-	-	-	-	23	19
		사	121	96	25	-	-	-	-	96	25	-	-	-	-	-	-	-	-
	전공분야	공	900	555	245	170	1	249	-	28	240	92	-	-	-	-	-	16	4
		사	105	84	21	-	-	-	-	84	21	-	-	-	-	-	-	-	-
	다른분야	공	63	29	34	14	10	-	-	6	6	2	3	-	-	-	-	7	15
		사	16	12	4	-	-	-	-	12	4	-	-	-	-	-	-	-	-

40. 산 업

출신 학계 별 산업별		합 계			농림업계		공업계		상업계		수산업계		가정계		예술계		인문계	
		계	남	여	남	여	남	여	남	여	남	여	남	여	남	여	남	여
합	계 공	863	584	279	184	11	249	-	34	246	94	3	-	-	-	-	23	19
	사	121	96	25	-	-	-	-	96	25	-	-	-	-	-	-	-	-
농업·수렵업·임업및어업	공	279	252	27	150	11	-	-	2	-	80	-	-	-	-	-	20	16
	사	44	36	8	-	-	-	-	36	8	-	-	-	-	-	-	-	-
농업 및 수렵업	공	177	150	27	128	11	-	-	2	-	-	-	-	-	-	-	-	-
	사	36	30	6	-	-	-	-	30	6	-	-	-	-	-	-	-	-
임업	공	22	22	-	22	-	-	-	-	-	-	-	-	-	-	-	-	-
	사	-	-	-	-	-	-	-	-	-	-	-	-	-	-	-	-	-
어업	공	80	80	-	-	-	-	-	-	-	80	-	-	-	-	-	-	-
	사	8	6	2	-	-	-	-	6	2	-	-	-	-	-	-	-	-
광업	공	-	-	-	-	-	-	-	-	-	-	-	-	-	-	-	-	-
	사	-	-	-	-	-	-	-	-	-	-	-	-	-	-	-	-	-
석탄 광업	공	-	-	-	-	-	-	-	-	-	-	-	-	-	-	-	-	-
	사	-	-	-	-	-	-	-	-	-	-	-	-	-	-	-	-	-
원유및 천연가스채취업	공	-	-	-	-	-	-	-	-	-	-	-	-	-	-	-	-	-
	사	-	-	-	-	-	-	-	-	-	-	-	-	-	-	-	-	-
금속 광업	공	-	-	-	-	-	-	-	-	-	-	-	-	-	-	-	-	-
	사	-	-	-	-	-	-	-	-	-	-	-	-	-	-	-	-	-
기타 광업	공	-	-	-	-	-	-	-	-	-	-	-	-	-	-	-	-	-
	사	-	-	-	-	-	-	-	-	-	-	-	-	-	-	-	-	-
제조업	공	120	103	17	6	-	82	-	4	15	11	2	-	-	-	-	-	-
	사	1	1	-	-	-	-	-	1	-	-	-	-	-	-	-	-	-
음식료품및 담배제조업	공	13	11	2	-	-	-	-	-	-	11	2	-	-	-	-	-	-
	사	-	-	-	-	-	-	-	-	-	-	-	-	-	-	-	-	-
석유·의복및 가죽 산업	공	4	2	2	-	-	-	-	2	2	-	-	-	-	-	-	-	-
	사	-	-	-	-	-	-	-	-	-	-	-	-	-	-	-	-	-
나무및 나무제품제조업	공	6	6	-	6	-	-	-	-	-	-	-	-	-	-	-	-	-
	사	-	-	-	-	-	-	-	-	-	-	-	-	-	-	-	-	-
종이및 종이제품제조업인쇄및 출판업	공	3	2	1	-	-	-	-	2	1	-	-	-	-	-	-	-	-
	사	-	-	-	-	-	-	-	-	-	-	-	-	-	-	-	-	-
화학물과 화학·석유·석탄·고무및프라스틱제조업	공	-	-	-	-	-	-	-	-	-	-	-	-	-	-	-	-	-
	사	-	-	-	-	-	-	-	-	-	-	-	-	-	-	-	-	-
비금속광물제조업	공	-	-	-	-	-	-	-	-	-	-	-	-	-	-	-	-	-
	사	-	-	-	-	-	-	-	-	-	-	-	-	-	-	-	-	-
제1차금속산업조립금속제품기계및장비제조업	공	82	82	-	-	-	82	-	-	-	-	-	-	-	-	-	-	-
	사	1	1	-	-	-	-	-	1	-	-	-	-	-	-	-	-	-
기타제조업	공	12	-	-	-	-	-	-	-	12	-	-	-	-	-	-	-	-
	사	-	-	-	-	-	-	-	-	-	-	-	-	-	-	-	-	-

취업자

출신학계별 산업별		합 계			농림업계		공업계		상업계		수산해양계		가정계		예술계		인문계	
		계	남	여	남	여	남	여	남	여	남	여	남	여	남	여	남	여
전기·개스및수도사업	공	105	104	1	-	-	103	-	-	-	1	1	-	-	-	-	-	-
	사	-	-	-	-	-	-	-	-	-	-	-	-	-	-	-	-	-
전기·개스및중기업	공	105	104	1	-	-	103	-	-	-	1	1	-	-	-	-	-	-
	사	-	-	-	-	-	-	-	-	-	-	-	-	-	-	-	-	-
수 도 사 업	공	83	83	-	19	-	64	-	-	-	-	-	-	-	-	-	-	-
	사	-	-	-	-	-	-	-	-	-	-	-	-	-	-	-	-	-
전 설 업	공	88	83	-	19	-	64	-	-	-	-	-	-	-	-	-	-	-
	사	-	-	-	-	-	-	-	-	-	-	-	-	-	-	-	-	-
도·소매및 음식숙박업	공	10	2	8	-	-	-	-	2	8	-	-	-	-	-	-	-	-
	사	-	-	-	-	-	-	-	-	-	-	-	-	-	-	-	-	-
운수·창고및 통신업	공	-	-	-	-	-	-	-	-	-	-	-	-	-	-	-	-	-
	사	1	1	-	-	-	-	-	1	-	-	-	-	-	-	-	-	-
운수및 창고업	공	-	-	-	-	-	-	-	-	-	-	-	-	-	-	-	-	-
	사	1	1	-	-	-	-	-	1	-	-	-	-	-	-	-	-	-
통 신 업	공	-	-	-	-	-	-	-	-	-	-	-	-	-	-	-	-	-
	사	-	-	-	-	-	-	-	-	-	-	-	-	-	-	-	-	-
금융·보험·부동산및용	공	85	16	69	2	-	-	-	14	69	-	-	-	-	-	-	-	-
역업	사	62	56	6	-	-	-	-	56	6	-	-	-	-	-	-	-	-
금융및 보험업	공	67	13	54	2	-	-	-	11	54	-	-	-	-	-	-	-	-
	사	42	36	6	-	-	-	-	36	6	-	-	-	-	-	-	-	-
부동산및 용역업	공	18	3	15	-	-	-	-	3	15	-	-	-	-	-	-	-	-
	사	20	20	-	-	-	-	-	20	-	-	-	-	-	-	-	-	-
사회및 개인서비스업	공	181	24	157	7	-	-	-	12	154	2	-	-	-	-	-	3	3
	사	13	2	11	-	-	-	-	2	11	-	-	-	-	-	-	-	-
공공행정및 국방	공	62	17	45	7	-	-	-	5	42	2	-	-	-	-	-	3	3
	사	5	-	5	-	-	-	-	-	5	-	-	-	-	-	-	-	-
위생및 유사서어비	공	-	-	-	-	-	-	-	-	-	-	-	-	-	-	-	-	-
스업	사	-	-	-	-	-	-	-	-	-	-	-	-	-	-	-	-	-
사회서비스업	공	31	5	26	-	-	-	-	5	26	-	-	-	-	-	-	-	-
	사	1	-	1	-	-	-	-	-	1	-	-	-	-	-	-	-	-
오락및 문화서비스	공	2	2	-	-	-	-	-	2	-	-	-	-	-	-	-	-	-
업	사	-	-	-	-	-	-	-	-	-	-	-	-	-	-	-	-	-
개인및 가사서비스	공	86	-	86	-	-	-	-	-	86	-	-	-	-	-	-	-	-
업	사	7	2	5	-	-	-	-	2	5	-	-	-	-	-	-	-	-
국제및 기타외국기	공	-	-	-	-	-	-	-	-	-	-	-	-	-	-	-	-	-
관	사	-	-	-	-	-	-	-	-	-	-	-	-	-	-	-	-	-
분류불능산업	공	-	-	-	-	-	-	-	-	-	-	-	-	-	-	-	-	-
	사	-	-	-	-	-	-	-	-	-	-	-	-	-	-	-	-	-

41. 직 업 별

출신학계별 산 업 별			합 계			농림업계		공업계		상업계		수산업		가정계		인문계	
			계	남	여	남	여	남	여	남	여	남	여	남	여	남	여
합	계	공	863	584	279	184	11	249	-	34	246	94	3	-	-	23	19
		사	121	96	25	-	-	-	-	96	25	-	-	-	-	-	-
전문직, 기술직 및 전문기술관	공	공	82	82	-	2	-	-	-	-	-	80	-	-	-	-	-
현직 종사자	사	사	1	-	1	-	-	-	-	-	1	-	-	-	-	-	-
자연 및 생명과학자와 기술공	공	공	-	-	-	-	-	-	-	-	-	-	-	-	-	-	-
건축 및 공학기술자와 기술공	공	공	80	80	-	-	-	-	-	-	-	80	-	-	-	-	-
항공기승무원	사	사	-	-	-	-	-	-	-	-	-	-	-	-	-	-	-
의사, 치과 의사, 수의사 및 관련직종사자	공	공	-	-	-	-	-	-	-	-	-	-	-	-	-	-	-
통계와 수학 및 경제학자회	공	공	-	-	1	-	-	-	-	-	-	-	-	-	-	-	-
계종사자	사	사	-	-	-	-	-	-	-	-	-	-	-	-	-	-	-
법무종사자	공	공	-	-	-	-	-	-	-	-	-	-	-	-	-	-	-
	사	사	-	-	-	-	-	-	-	-	-	-	-	-	-	-	-
교 직 자	공	공	-	-	-	-	-	-	-	-	-	-	-	-	-	-	-
	사	사	-	-	-	-	-	-	-	-	-	-	-	-	-	-	-
종교관계 종사자	공	공	-	-	-	-	-	-	-	-	-	-	-	-	-	-	-
	사	사	-	-	-	-	-	-	-	-	-	-	-	-	-	-	-
저작가 언론인 및 관련직종사자	공	공	-	-	-	-	-	-	-	-	-	-	-	-	-	-	-
	사	사	-	-	-	-	-	-	-	-	-	-	-	-	-	-	-
음악, 연예, 조각, 화가	공	공	-	-	-	-	-	-	-	-	-	-	-	-	-	-	-
사진작가	사	사	-	-	-	-	-	-	-	-	-	-	-	-	-	-	-
체육인 및 관련직종사자	공	공	-	-	-	-	-	-	-	-	-	-	-	-	-	-	-
	사	사	-	-	-	-	-	-	-	-	-	-	-	-	-	-	-
기 타	공	공	2	2	-	2	-	-	-	-	-	-	-	-	-	-	-
	사	사	-	-	-	-	-	-	-	-	-	-	-	-	-	-	-
행정 및 관련직종사자	공	공	93	17	76	7	-	-	-	7	23	-	-	-	-	3	3
	사	사	36	30	6	-	-	-	-	30	6	-	-	-	-	-	-
사무직 및 사무관련직종사자	공	공	90	14	76	-	-	-	-	12	76	2	-	-	-	-	-
	사	사	74	62	12	-	-	-	-	62	12	-	-	-	-	-	-
판매종사자	공	공	27	2	25	-	-	-	-	2	25	-	-	-	-	-	-
	사	사	-	-	-	-	-	-	-	-	-	-	-	-	-	-	-
서서비스종사자	공	공	66	8	58	-	-	-	-	7	57	1	1	-	-	-	-
	사	사	8	2	6	-	-	-	-	2	6	-	-	-	-	-	-
서서비스종사자	공	공	58	8	50	-	-	-	-	7	49	1	1	-	-	-	-
	사	사	7	2	5	-	-	-	-	2	5	-	-	-	-	-	-

취 업 자

[illegible]

42. 직 위 별 교 원 수

구 분	정 원	재 직 자		
		계	현 직	휴 직
합 계	277	272	271	1
공 사	96	95	94	1
남 공 사	—	256	255	1
여 공 사	—	80	79	1
교 장	—	16	16	—
남 공 사	10	10	10	—
여 공 사	3	3	3	—
교 감	—	—	—	—
남 공 사	11	11	11	—
여 공 사	4	4	4	—
주임교사	77	65	65	—
남 공 사	20	11	11	—
여 공 사	—	—	—	—
교 사	—	1	1	—
남 공 사	179	163	1	1
여 공 사	69	40	39	1
양호교사	—	12	12	—
남 공 사	—	7	7	—
여 공 사	—	—	—	—
사석교사	—	—	—	—
남 공 사	—	—	—	—
여 공 사	—	—	—	—
교도교사	—	—	—	—
남 공 사	—	—	—	—
여 공 사	—	—	—	—
실기교사	—	—	—	—
남 공 사	—	4	4	—
여 공 사	—	1	1	—
임시교사	—	—	—	—
남 공 사	—	3	3	—
여 공 사	—	21	21	—
공 사	—	4	4	—
사	—	7	7	—

43. 자 격 별 교 원 수

구 분				계	교장	교감	1정	2정	준교사	실기교사	양호교사	사서교사	교도교사	무자격	기타
합	계	공사	공	272	13	9	146	93	6	4	-	-	-	1	-
			사	95	3	-	-	-	-	-	-	-	-	11	-
		남	공	256	13	9	143	80	6	4	-	-	-	11	-
			사	80	3	-	-	-	-	-	-	-	-	-	-
		여	공	16	-	-	3	13	-	-	-	-	-	-	-
			사	15	-	-	-	-	-	-	-	-	-	-	-
교 장	남	공	10	10	-	-	-	-	-	-	-	-	-	-	-
		사	3	-	-	-	-	-	-	-	-	-	-	-	-
	여	공	-	-	-	-	-	-	-	-	-	-	-	-	-
		사	-	-	-	-	-	-	-	-	-	-	-	-	-
교 감	남	공	11	3	8	-	-	-	-	-	-	-	-	-	-
		사	4	-	4	-	-	-	-	-	-	-	-	-	-
	여	공	-	-	-	-	-	-	-	-	-	-	-	-	-
		사	-	-	-	-	-	-	-	-	-	-	-	-	-
주임교사	남	공	65	-	1	63	1	-	-	-	-	-	-	-	-
		사	11	-	-	8	3	-	-	-	-	-	-	-	-
	여	공	-	-	-	-	-	-	-	-	-	-	-	-	-
		사	1	-	-	1	-	-	-	-	-	-	-	-	-
교 사	남	공	163	-	-	80	77	6	-	-	-	-	-	-	-
		사	40	-	-	6	28	6	-	-	-	-	-	-	-
	여	공	12	-	-	3	9	-	-	-	-	-	-	-	-
		사	7	-	-	-	7	-	-	-	-	-	-	-	-
양호교사	남	공	-	-	-	-	-	-	-	-	-	-	-	-	-
		사	-	-	-	-	-	-	-	-	-	-	-	-	-
	여	공	-	-	-	-	-	-	-	-	-	-	-	-	-
		사	-	-	-	-	-	-	-	-	-	-	-	-	-
사서교사	남	공	-	-	-	-	-	-	-	-	-	-	-	-	-
		사	-	-	-	-	-	-	-	-	-	-	-	-	-
	여	공	-	-	-	-	-	-	-	-	-	-	-	-	-
		사	-	-	-	-	-	-	-	-	-	-	-	-	-
교도교사	남	공	-	-	-	-	-	-	-	-	-	-	-	-	-
		사	-	-	-	-	-	-	-	-	-	-	-	-	-
	여	공	-	-	-	-	-	-	-	-	-	-	-	-	-
		사	-	-	-	-	-	-	-	-	-	-	-	-	-
실기교사	남	공	4	-	-	-	-	-	-	4	-	-	-	-	-
		사	1	-	-	-	-	-	1	-	-	-	-	-	-
	여	공	-	-	-	-	-	-	-	-	-	-	-	-	-
		사	-	-	-	-	-	-	-	-	-	-	-	-	-
임시교사	남	공	3	-	-	-	2	-	-	-	-	-	-	1	-
		사	21	-	-	-	9	-	-	2	-	-	-	10	-
	여	공	4	-	-	-	4	-	-	-	-	-	-	-	-
		사	7	-	-	-	5	-	-	1	1	-	-	-	-

44. 학 력 별 교 원 수

구 분				계	6	7-8	9	10-11	12	13	14	15	16	17 -
합 계	계	공	사	272	-	1	-	-	8	3	10	4	237	9
				95	-	-	-	-	-	-	8	-	74	-
	남	공	사	256	-	1	-	-	8	3	10	4	222	8
				80	-	-	-	-	-	-	6	-	61	-
	여	공	사	16	-	-	-	-	-	-	-	-	15	1
				15	-	-	-	-	-	-	2	-	13	-
교 장	남	공	사	10	-	-	-	-	-	1	4	2	2	1
				3	-	-	-	-	-	-	-	-	3	-
	여	공	사	-	-	-	-	-	-	-	-	-	-	-
				-	-	-	-	-	-	-	-	-	-	-
교 감	남	공	사	11	-	-	-	-	2	-	1	-	8	-
				4	-	-	-	-	-	-	1	-	3	-
	여	공	사	-	-	-	-	-	-	-	-	-	-	-
				-	-	-	-	-	-	-	-	-	-	-
주임교사	남	공	사	65	-	-	-	-	2	1	-	-	61	1
				11	-	-	-	-	-	-	-	-	9	2
	여	공	사	-	-	-	-	-	-	-	-	-	-	-
				1	-	-	-	-	-	-	-	-	1	-
교 사	남	공	사	163	-	-	-	-	2	1	3	-	151	6
				40	-	-	-	-	-	-	-	-	30	10
	여	공	사	12	-	-	-	-	-	-	-	-	11	1
				7	-	-	-	-	-	-	-	-	7	-
양호교사	남	공	사	-	-	-	-	-	-	-	-	-	-	-
				-	-	-	-	-	-	-	-	-	-	-
	여	공	사	-	-	-	-	-	-	-	-	-	-	-
				-	-	-	-	-	-	-	-	-	-	-
사서교사	남	공	사	-	-	-	-	-	-	-	-	-	-	-
				-	-	-	-	-	-	-	-	-	-	-
	여	공	사	-	-	-	-	-	-	-	-	-	-	-
				-	-	-	-	-	-	-	-	-	-	-
교도교사	남	공	사	-	-	-	-	-	-	-	-	-	-	-
				-	-	-	-	-	-	-	-	-	-	-
	여	공	사	-	-	-	-	-	-	-	-	-	-	-
				-	-	-	-	-	-	-	-	-	-	-
실기교사	남	공	사	4	-	1	-	-	2	-	1	-	-	-
				1	-	-	-	-	-	-	1	-	-	-
	여	공	사	-	-	-	-	-	-	-	-	-	-	-
				-	-	-	-	-	-	-	-	-	-	-
임시교사	남	공	사	3	-	-	-	-	-	-	1	2	-	-
				21	-	-	-	-	-	-	4	-	16	1
	여	공	사	4	-	-	-	-	-	-	-	-	4	-
				7	-	-	-	-	-	-	2	-	5	-

45. 배우자의 직업별 교원수

구분	계	무직	직업별				독신자		
			교원	공무원	회사원	기타			
합계	계	공사	272	203	20	3	-	5	41
			95	53	6	-	-	7	29
	남	공사	256	203	18	1	-	4	30
			80	53	4	-	-	6	17
	여	공사	16	-	2	2	-	1	11
교장	남	공사	15	-	2	-	-	1	12
			10	9	-	-	-	-	1
	여	공사	3	2	-	-	-	-	1
			-	-	-	-	-	-	-
	교감	남	공사	-	-	-	-	-	-
주임교사	남	공사	11	10	1	-	-	-	-
			4	3	-	-	-	1	-
	여	공사	-	-	-	-	-	-	-
			-	-	-	-	-	-	-
	교사	남	공사	65	58	3	1	-	3
양호교사	남	공사	11	10	-	-	-	1	-
			-	-	-	-	-	-	-
	여	공사	-	-	-	-	-	-	-
			1	-	1	-	-	-	-
	교사	남	공사	163	122	13	-	-	1
사서교사	남	공사	40	27	3	-	-	4	6
			12	-	2	2	-	1	7
	여	공사	7	-	-	-	-	1	6
			-	-	-	-	-	-	-
	교도교사	남	공사	-	-	-	-	-	-
실기교사	남	공사	-	-	-	-	-	-	-
			-	-	-	-	-	-	-
	여	공사	-	-	-	-	-	-	-
			-	-	-	-	-	-	-
	임시교사	남	공사	-	-	-	-	-	-
임시교사	남	공사	4	3	-	-	-	-	1
			1	1	-	-	-	-	-
	여	공사	-	-	-	-	-	-	-
			-	-	-	-	-	-	-
	임시교사	남	공사	3	1	1	-	-	-
임시교사	남	공사	21	10	1	-	-	1	9
			4	-	-	-	-	-	4
	여	공사	7	-	2	-	-	-	5

46. 연평균 온도 수

[illegible]

47. 경력년수별 교원수

구분			계	0-5	5-10	10-15	15-20	20-25	30-35	35-40	40-45	40-45	45-
합	계	공사	272	74	76	65	25	17	6	7	2	-	-
		공사	95	62	17	9	6	1	-	-	-	-	-
		남공사	256	62	75	62	25	17	6	7	2	-	-
		공사	80	48	16	9	6	1	-	-	-	-	-
		여공사	16	12	1	3	-	-	-	-	-	-	-
교	장	남공사	15	14	1	-	-	-	-	-	-	-	-
		공사	10	-	-	-	-	1	1	6	2	-	-
		공사	3	-	-	1	2	-	-	-	-	-	-
		여공사	-	-	-	-	-	-	-	-	-	-	-
		공사	-	-	-	-	-	-	-	-	-	-	-
교	감	남공사	11	-	-	-	2	5	3	1	-	-	-
		공사	4	-	-	2	1	1	-	-	-	-	-
		여공사	-	-	-	-	-	-	-	-	-	-	-
		공사	-	-	-	-	-	-	-	-	-	-	-
		공사	-	-	-	-	-	-	-	-	-	-	-
주	임	교사	65	-	9	8	16	11	1	-	-	-	-
		공사	11	-	2	5	3	-	-	-	-	-	-
		여공사	-	-	-	-	-	-	-	-	-	-	-
		공사	1	-	1	-	-	-	-	-	-	-	-
		공사	-	-	-	-	-	-	-	-	-	-	-
교	사	남공사	163	58	63	34	7	-	1	-	-	-	-
		공사	40	27	12	1	-	-	-	-	-	-	-
		여공사	12	8	1	3	-	-	-	-	-	-	-
		공사	7	7	-	-	-	-	-	-	-	-	-
		공사	-	-	-	-	-	-	-	-	-	-	-
양	호	교사	-	-	-	-	-	-	-	-	-	-	-
		공사	-	-	-	-	-	-	-	-	-	-	-
		여공사	-	-	-	-	-	-	-	-	-	-	-
		공사	-	-	-	-	-	-	-	-	-	-	-
		공사	-	-	-	-	-	-	-	-	-	-	-
사	서	교사	-	-	-	-	-	-	-	-	-	-	-
		공사	-	-	-	-	-	-	-	-	-	-	-
		여공사	-	-	-	-	-	-	-	-	-	-	-
		공사	-	-	-	-	-	-	-	-	-	-	-
		공사	-	-	-	-	-	-	-	-	-	-	-
교	도	교사	-	-	-	-	-	-	-	-	-	-	-
		공사	-	-	-	-	-	-	-	-	-	-	-
		여공사	-	-	-	-	-	-	-	-	-	-	-
		공사	-	-	-	-	-	-	-	-	-	-	-
		공사	-	-	-	-	-	-	-	-	-	-	-
실	기	교사	4	2	2	-	-	-	-	-	-	-	-
		공사	1	1	-	-	-	-	-	-	-	-	-
		여공사	-	-	-	-	-	-	-	-	-	-	-
		공사	-	-	-	-	-	-	-	-	-	-	-
		공사	-	-	-	-	-	-	-	-	-	-	-
임	시	교사	3	2	1	-	-	-	-	-	-	-	-
		공사	21	19	2	-	-	-	-	-	-	-	-
		여공사	4	4	-	-	-	-	-	-	-	-	-
		공사	7	7	-	-	-	-	-	-	-	-	-
		공사	-	-	-	-	-	-	-	-	-	-	-

48. 부양가족수별 교원수

[illegible]

49. 주당수업시간수별 교원수

구 분			계	0	1 - 3	4 - 6	7 - 9	10 - 12	13 - 15	16 - 18	19 - 21	22 - 24	25 - 27	28 - 30	31 - 33	34 -
합 계	계	공사	272	16	-	5	1	4	16	52	87	81	6	4	-	-
		95	95	6	-	3	1	2	5	7	17	26	15	8	3	2
	남	공사	256	16	-	5	-	4	16	49	84	72	6	4	-	-
		80	80	6	-	3	1	1	4	7	16	18	14	8	3	2
	여	공사	16	-	-	-	1	-	-	3	3	9	-	-	-	-
		15	15	-	-	-	-	1	1	-	1	8	1	-	-	-
교 장	남	공사	10	10	-	-	-	-	-	-	-	-	-	-	-	-
		3	3	3	-	-	-	-	-	-	-	-	-	-	-	-
	여	공사	-	-	-	-	-	-	-	-	-	-	-	-	-	-
		-	-	-	-	-	-	-	-	-	-	-	-	-	-	-
교 감	남	공사	11	6	-	3	-	2	-	-	-	-	-	-	-	-
		4	4	3	-	-	1	-	-	-	-	-	-	-	-	-
	여	공사	-	-	-	-	-	-	-	-	-	-	-	-	-	-
		-	-	-	-	-	-	-	-	-	-	-	-	-	-	-
주임교사	남	공사	65	-	-	1	-	-	6	15	26	16	-	1	-	-
		11	11	-	-	-	-	-	-	2	6	2	1	-	-	-
	여	공사	-	-	-	-	-	-	-	-	-	-	-	-	-	-
		1	1	-	-	-	-	-	-	-	-	1	-	-	-	-
교 사	남	공사	163	-	-	1	-	2	10	33	57	53	5	2	-	-
		40	40	-	-	-	-	1	-	3	7	9	8	7	3	2
	여	공사	12	-	-	-	-	-	-	2	2	8	-	-	-	-
		7	7	-	-	-	-	-	2	-	1	3	1	-	-	-
양호교사	남	공사	-	-	-	-	-	-	-	-	-	-	-	-	-	-
		-	-	-	-	-	-	-	-	-	-	-	-	-	-	-
	여	공사	-	-	-	-	-	-	-	-	-	-	-	-	-	-
		-	-	-	-	-	-	-	-	-	-	-	-	-	-	-
자서교사	남	공사	-	-	-	-	-	-	-	-	-	-	-	-	-	-
		-	-	-	-	-	-	-	-	-	-	-	-	-	-	-
	여	공사	-	-	-	-	-	-	-	-	-	-	-	-	-	-
		-	-	-	-	-	-	-	-	-	-	-	-	-	-	-
교도교사	남	공사	-	-	-	-	-	-	-	-	-	-	-	-	-	-
		-	-	-	-	-	-	-	-	-	-	-	-	-	-	-
	여	공사	-	-	-	-	-	-	-	-	-	-	-	-	-	-
		-	-	-	-	-	-	-	-	-	-	-	-	-	-	-
실기교사	남	공사	4	-	-	-	-	-	-	1	-	1	1	1	-	-
		1	1	-	-	-	-	-	-	-	1	-	-	-	-	-
	여	공사	-	-	-	-	-	-	-	-	-	-	-	-	-	-
		-	-	-	-	-	-	-	-	-	-	-	-	-	-	-
임시교사	남	공사	3	-	-	-	-	-	-	-	1	2	-	-	-	-
		21	21	-	-	3	-	-	1	2	2	7	5	1	-	-
	여	공사	4	-	-	-	1	-	-	1	1	1	-	-	-	-
		7	7	-	-	-	-	1	2	-	-	4	-	-	-	-

50. $\frac{101}{10}$ $\frac{110}{10}$ $\frac{111}{10}$

[illegible]

51. 출 신 별 자 격 증

[illegible]

52. 학 과 목 답 당 자 격

[illegible]

〈계 속〉.

[illegible]

53. 교 원 동 태

[illegible]

54. 출신별 경력별 퇴직교원수

[illegible]

55. 사 무 직 원

구 분		정 원	계			정 규 직		임 시 직	
			계	남	여	남	여	남	여
계		67	79	65	14	43	9	22	5
		32	25	14	11	14	8	-	3
일 반 직	3 급 을	2	2	2	-	2	-	-	-
	4 급 갑	15	15	12	3	12	3	-	-
	4 급 갑	3	4	4	-	4	-	-	-
	4 급 을	-	-	-	-	-	-	-	-
	4 급 을	4	4	4	-	4	-	-	-
	5 급 갑	-	-	-	-	-	-	-	-
	5 급 갑	3	5	5	-	5	-	-	-
	5 급 을	-	-	-	-	-	-	-	-
기 능 직		8	6	4	2	4	2	-	-
고 용 원		-	-	-	-	-	-	-	-
		47	58	46	12	24	7	22	5
		17	10	2	8	2	5	-	3

56. 보통 교실의 변동상황

구 분		실 수	면 적 (㎡)
전년도 고달수		101	6,709
		31	2,046
연교 증 실 감 축수	계	-	-
	화 재	-	-
	풍 수 해	-	-
	철 거	-	-
	전 용	-	-
	공사	-	-
	공사	-	-
	공사	-	-
연교 증 실 증 가수	계	12	864
	신 증 축	6	396
	개 축	6	468
	전 용	3	198
	공사	-	-
	공사	-	-
	공사	6	396
	공사	3	198
금년도초보유		113	7,573
교 실 수		37	2,442

57. 시청각교재

1) 기 재

종	목	보	유	수	종	목	보	유	수
	8 공	-	대		앰 프 시 설	유 8 (8) 무 2 (2)			
영 사 기	사	1 (1)				유 3 (3) 무 -			
	16 공	1 (1)	대		촬 영 기	-	대		
	사	-				1 (1)			
환 등 기	공	12 (9)	대		카 메 라	11 (9)	대		
	사	2 (1)				2 (1)			
녹 음 가	공	16 (10)	대		사 진 확 대 기	1 (1)	대		
	사	4 (3)				1 (1)			
전 축	공	7 (7)	대		V · T · R	-			
	사	3 (3)				-			
라 디 오	공	14 (9)	대		게 시 판 및 전 시 판	46 (5)	개		
	사	5 (3)				3 (3)			
스 피 커	공	36 (9)	대		발 전 기	-			
	사	13 (3)				-			
투시물 환 등 기	공	6 (6)	대		스 크 린	8 (5)	대		
	사	1 (1)				1 (1)			
실 물 환 등 기	공	2 (2)	대		슬 라 이 드 복 사 기	1 (1)	개		
	사	-				-			
텔 레 비 전	공	9 (6)	대		암 설 설 비	유 1 (1) 무 9 (9)			
	사	2 (2)				유 1 (1) 무 2 (2)			

2) 기 재

종	목	보	유	수	종	목	보	유	수
	8 공	-			실 물 및 모 형	37 (5)	개		
교 재 영 화	사	-				-			
	16 공	1 (1)	권		용 판 자 료	-			
	사	-				-			
슬 라 이 드	공	19 (7)	종		지 도	136 (8)	매		
	사	100 (1)				27 (3)			
출 사 진	공	-	종		패 도	75 (6)	종		
	사	-				31 (2)			
녹 음 테 프	공	44 (8)	종		표 본	193 (4)	개		
	사	19 (3)				-			
음 반	공	182 (8)	종						
	사	69 (2)							

58. 학 교

구 분	합 계					학 교 소 유				
	교 지			실 습 지		교 지			실 습 지	
	계	대 지	옥외체육장	농 장	연습림	계	대 지	옥외체육장	농 장	연습림
실 수 공	-	-	-	-	-	-	-	-	-	-
사	-	-	-	-	-	-	-	-	-	-
면 적(m ²) 공	272,421	185,063	87,358	551,715	1,328,398	267,471	185,063	82,408	551,715	1,294,049
사	31,436	8,454	22,982	-	-	31,436	8,454	22,982	-	-

59. 교

구 분	보 통 교 실				특 별 교					
	계	정 규 실	가교실	해 용 실	계	과 학 실	음 악 실	미 술 실	상담실	시청각및 자료 실
실 수 공	132	113	-	19	14	3	1	-	1	2
사	38	37	-	1	6	1	1	1	1	1
면 적(m ²) 공	7,573	7,573	-	-	1,134	235	73	-	33	246
사	2,442	2,442	-	-	363	66	66	66	33	66

<계 속>

구 분	관 리 실					부 속 실								
	계	교장실	교무실	서무실	양 호 실	계	숙 직 실	급 식 실	변 소	사택	창 고	기 숙 사	식 당	기 타
실 수 공	21	4	12	4	1	53.2	8	-	202	2	9	1	2	11
사	8.5	1.5	5	1.5	0.5	9.7	1.5	-	6.2	-	1	-	-	1
면 적(m ²) 공	1,388	264	785	260	74	2,546	308	-	699	63	600	51	151	674
사	510	78	330	78	24	501	62	-	410	-	24	-	-	5

60. 구 조 물 건

구 분	계						보 통 및 특별교실					
	계	콘크리트 조	석 조	벽돌조	목 조	기 타	계	콘크리트 조	석 조	벽돌조	목 조	기 타
실 수 공	2,903	144.8	70.4	66	6	4	127	76	32	16	3	-
사	62.2	60.61	-	2.1	-	-	43	43	-	-	-	-
면 적(m ²) 공	29,518	17,990	4,389	5,591	581	967	8,707	5,304	2,205	1,000	198	-
사	6,064	6,020	-	44	-	-	2,805	2,805	-	-	-	-

용 지

공 공 소 유					개 인 소 유				
교 지		실 습 지			교 지		실 습 지		
계	대 지	옥외체육장	농 장	연 습 립	계	대 지	옥외체육장	농 장	연 습 립
-	-	-	-	34,349	4,950	4,950	-	-	-
-	-	-	-	-	-	-	-	-	-
-	-	-	-	-	-	-	-	-	-
-	-	-	-	-	-	-	-	-	-

사

실				도 서 시 설				강 당 및 생 활				통 로			
영사실및 방 송 실	가사실	기 교 술 실	기 타	도서관	도서실	체 육 관	지도관	계	복 도	남 하	층 계	기 타	계	복 도	남 하
-	1	6	-	-	5	1	1	-	-	-	-	-	-	-	-
-	-	1	-	-	-	-	-	-	-	-	-	-	-	-	-
-	37	510	-	-	378	339	89	5,162	3,245	134	935	848	-	-	-
-	-	66	-	-	-	-	-	2,135	1,748	134	243	-	-	-	-

실 습 실										실 습 선	
계	농 업 실습실	공 업 실습실	수 산 실습실	상 업 실습실	가 사 실습실	실습지 부속사	예 술 실습실	온 실	기 타	척 수	톤 수
83	36	20	6	-	-	-	-	2	19	-	-
1	-	-	-	1	-	-	-	-	-	-	-
10,914	5,188	3,671	864	-	-	-	-	66	1,125	1	105
113	-	-	-	113	-	-	-	-	-	-	-

물 (대용교실은 제외)

관 리 실						부 속 실 및 기 타						실 습 실					
계	콘크리 트 조	석 조	벽돌조	목조	기타	계	콘크리 트 조	석 조	벽돌조	목 조	기 타	계	콘크리 트 조	석 조	벽돌조	목조	기 타
21	12	6	-	3	-	60.2	13.8	27.4	19	-	-	83	43	5	31	-	-
8.5	8.5	-	-	-	-	9.7	7.6	-	2.1	-	-	1	1	-	-	-	-
1,383	857	361	-	165	-	8,514	5,173	1,364	1,061	218	698	10,914	6,656	459	3,530	-	-
510	510	-	-	-	-	2,636	2,592	-	44	-	-	113	113	-	-	-	-

61. 부 대

구 분	전 기 시 설		급 수 시 설		
	동 력	조 명	상 수 도	간이상수도	우 물 및 펌프
공	유 6	125 실	118 개	개소	개소
수 량 사	유 3	(7)	(8)		
	유 1	42	42		
	무 2	(2)	(2)		

62. 실 험 실 습 시

용 도 별	외 각 시 설 실 수	내 각 시 설 보유수량	용 도 별	외 각 시 설 실 수	내 각 시 설 보유수량
합 계 공	83	582	관 금 실 습	1	12
관 리 실 계 공	1	551	용 접 실 습	—	—
관 리 (실) 공	19	208	원 동 기 실 습	1	16
표 본 (실) 공	—	—	전 기 실 습	—	—
기구및공구 (실) 공	4	19	재 료 실 습	2	392
실습장내 교실 공	—	—	정밀측정실 습	—	—
실습장내 창고 공	2	41	목 공 실 습	—	—
실습장내준비실 공	3	—	시 공 실 습	1	72
수 납 (실) 공	—	—	의 장 실 습	—	10
전심물 (실) 공	5	13	회 화 실 습	—	—
공업실습 (제) 공	—	—	조 소 실 습	—	—
제 도 실 습 공	20	1,884	목 재 공예 실 습	—	—
기 계 (공작) 실 습 공	2	274	금 속 공예 실 습	—	—
건 조 실 습 공	—	30	염 직 실 습	—	—
목 형 실 습 공	2	154	요 업 실 습	—	—
주 조 실 습 공	—	—		—	—
	1	9		—	—
	—	—		—	—
	2	7		—	—
	—	—		—	—

시 설

급 수 대		난 방 시 설		기 타	
대 수	급수전수	스 팀	난 로	소 화 시 설	전 화 시 설
16 개소 (4) 2 (2)	8 개 (2) 13 (2)	실	45 실 (8) 2 (2)	51 개 (8) 15 (3)	16 대 (9) 7 (3)

설 및 설 비 상 황

용 도 별	외 각 시 설 실 수	내 각 시 설 보유수량	용 도 별	외 각 시 설 실 수	내 각 시 설 보유수량
도 장 실 습	-	-	분석 화학실 습	-	-
천 평 (실)	-	-	공업 화학실 습	-	-
방 직 실 습	-	-	제조 화학실 습	-	-
인 색 실 습	-	-	합성 화학실 습	-	-
자 동 차 실 습	-	-	도 안 실 습	-	-
라 디 오 실 습	1	52	분 석 실 습	-	-
유선 통신 실 습	-	181	기 계 실 습	1	204
무선 통신 실 습	-	-	보 이 라 (실)	-	-
전 력 실 습	-	-	야 금 실 습	-	-
조 명 실 습	-	-	성 형 실 습	-	-
전기 공사 실 습	1	40	약 체 실 습	-	-
전기 공작 실 습	1	10	동 력 실 습	-	-
변 전 실 습	-	-	청 자 진 실 습	1	12
전 자 실 습	-	319	농 업 실 습 제	38	888
열 처 리 실 습	-	-	축 사 (동수)	7	23
화학 기계 실 습	-	-	비닐 하우스 "	-	4

실험실습시설 및 설비상황 (속)

용 도 별	외 각 시 설 실 수	내 각 시 설 보유 수 량	용 도 별	외 각 시 설 실 수	내 각 시 설 보유 수 량
온 상 (동수)	—	—	임 해 임 호 실 습	—	—
온 실 "	2	—	기 상 실 습	—	—
농 업 실 습	—	—	수 산 화 학 실 습	—	—
임 업 실 습	—	—	미 생 물 실 습	—	—
양 잠 실 습	—	—	양 식 실 습	—	—
원 예 실 습	2	366	양 어 실 습	—	—
측 량 실 습	—	—	수 산 가 공 실 습	1	30
농 업 공 작 실 습	11	384	건 조 실 습	—	—
농 업 가 공 실 습	4	22	제 빙 (실)	—	—
축 산 가 공 실 습	3	50	냉 장 및 냉 동 (실)	—	—
임 산 가 공 실 습	—	—	수 산 생 물 실 습	1	12
제 사 자 공 실 습	—	—	수 족 관 실 습	—	—
짜 이 로 실 습	1	1	기 관 실 습	2	60
정 비 시 설 실 습	—	—	항 해 실 습	1	61
퇴 비 (사)	3	7	운 용 실 습	—	—
훈 연 실 습	—	—	식 품 분 석 실	1	69
연 화 실 습	—	—	상 업 실 습 계	—	238
조 상 실 습	—	—	상 품 및 생 산 물	1	243
경 상 실 천 실 습	—	—	판 매 (실)	—	6
국 자 실 천 실 습	—	—	부 기 실 습	—	1
부 화 육 추 실 습	2	10	주 산 실 습	—	25
처 료 및 해 부	—	—	타 자 실 습	—	7
자 료 조 리 실 습	1	15	상 업 실 천 실 습	1	127
비 료 배 합 실 습	—	—	상 업 미 술 실 습	—	166
토 양 실 습	—	—	가 사 실 습 계	—	38
육 종 실 습	2	6	가 사 (실)	—	10
수 산 해 양 실 계	6	232	재 봉 (실)	—	54
	—	—	기 타	—	35
					2,843
					268
					2,785
					266
					58
					2
					—

Ⅴ. 기 타 학 교 편

1. 고 등 공 민 학 교 개 황

학 교 명	수업 년 한	계						1 학 년				2 학 년				3 학 년			
		학 급 수		학 생 수			학 급 수		학 생 수		학 급 수		학 생 수		학 급 수		학 생 수		
		인 가	편 성	계	남	여	인 가	편 성	남	여	인 가	편 성	남	여	인 가	편 성	남	여	
영락고등 국민학교	계	3	6	6	329	93	236	2	2	24	81	2	2	29	89	2	2	40	66
	야간	3	6	6	329	93	236	2	2	24	81	2	2	29	89	2	2	40	66
신우공등 국민학교	계	3	3	3	68	26	42	1	1	11	13	1	1	8	22	1	1	7	7
	야간	3	3	3	68	26	42	1	1	11	13	1	1	8	22	1	1	7	7

2. 특 수 학 교 개 황 (국민학교과정)

학 교 명	소 재 지	수업 년 한	합계	계		학 생 상 황						졸 업 자	교 원	교 실
				학 급 수	학 생 수	1년	2년	3년	4년	5년	6년			
제주맹아학교 (공립)	제주시 2도2 동 666 번지	6년	계	3	59	13	15	8	9	6	8	7	4	3
			여	-	18	6	3	3	-	2	4	2	-	-

3. 사 설 강 습 소 개 황

과 정 별	강습소설치수	남 여 별	수강자수	이수자수	강 사 수	사무직원수	강의실수
총 계	57	계	3,413	14,178	127	41	-
		여	1,604	6,530	23	21	-
문 리 계	4	계	528	4,022	17	11	-
		여	191	1,253	2	2	-
기 술 계	8	계	256	592	17	11	-
		여	110	136	1	6	-
예 능 계	8	계	338	437	11	6	-
		여	295	231	5	5	-
가 정 계	1	계	84	84	3	1	-
		여	83	81	3	1	-
사 무 계	24	계	1,483	56	46	8	-
		여	845	1	8	5	-
체 육 계	11	계	643	8,888	28	-	-
		여	6	4,738	-	-	-
기 타	1	계	81	99	5	4	-
		여	74	90	4	2	-
총 합 계	(4)	계	(197)	(149)	(8)	(1)	-
		여	(196)	(90)	(4)	(1)	-
독 서 실	(4)	계	-	(31,008)	-	-	-
		여	-	-	-	-	-

※ 종합계 () 숫자는 각 계열별 숫자에 포함되었음 독서실 숫자는 총계에 포함되지 않았음

4. 유 치 원 개 황

소 재 지	원수	학 급 수		남여별	원아수	입원자수	수료자수	교원수	직원수	보 통 교실수
		인 가	편 성							
합 계	9	16	16	계	635	635	543	39	15	14
				여	291	291	244	27	13	-
제 주 시	6	12	12	계	478	478	395	26	13	9
				여	217	217	184	19	11	-
남 제 주 군	3	4	4	계	157	157	148	13	2	5
				여	74	74	60	8	2	-

5. 유 치 원 (사 립)

설 립 재단별	유치원명 및 설립년월일	소 재 지	학 급 수		남여별	원아수	입원자수	수료자수	교원수	직원수	보 통 교실수
			인 가	편 성							
천 주 교	신 성 유치원	제주시 3도 1동 972	3	3	계	120	120	118	6	3	2
	(48.10.10)				여	46	46	61	5	3	-
기 독 교	중 앙 유치원	제주시 1도 2동 1482	2	2	계	80	80	80	4	2	2
	(24. 9.16)				여	41	41	36	3	2	-
"	서 부 유치원	제주시 3도 1동 907	2	2	계	80	80	60	3	2	1
	(57. 3. 4)				여	35	35	25	2	1	-
"	성 안 유치원	제주시 3도 1동 6067	2	2	계	80	80	62	5	3	2
	(75. 2.28)				여	41	41	26	3	3	-
"	광 양 유치원	제주시 2도 2동 1776-2	1	1	계	38	38	24	4	1	1
	(68. 6.12)				여	15	15	9	3	1	-
"	제 주 유치원	제주시 1도 2동 1186	2	2	계	80	80	51	4	2	1
	(59. 5.18)				여	39	39	27	3	2	-
개 인	모 솔 포 유치원	남군대정읍하포리 1546-1	1	1	계	39	39	41	3	2	1
	(75. 3. 1)				여	14	14	15	2	2	-
천 주 교	해 성 유치원	남군서귀읍서귀리 586	2	2	계	78	78	54	6	-	2
	(67.10.13)				여	37	37	23	4	-	-
기 독 교	중 앙 유치원	남군서귀읍서귀리 829-1	1	1	계	40	40	53	4	-	2
	(62.4.10)				여	23	23	22	2	-	-

6. 방 송 통 신 고 등 학 교 설 치 운 영 현 황

학 교 명	계			1 학 년			2 학 년			3 학 년		
	정 원	학 급 수	학 생 수	정 원	학 급 수	학 생 수	정 원	학 급 수	학 생 수	정 원	학 급 수	학 생 수
제주제일고등 학교부설방송 통신고등학교	540	3	210	180	3	116	180	3	63	180	3	31

여 백

VI. 부 록

1. 교 육 위 원 회 일 략 표

위 원 명	근 무 처	직 업	학 력	주 소
의 장 장 일 훈	제 주 도	도 지 사	서울법대	제주시삼도 2 동 43
위 원 김 황 수	제주도 교육위원회	교 육 감	경성사범	제주시삼도 1 동 712
" 양 중 해	제 주 대 학	교 수	제주대학	제주시삼도 2 동 35
" 이 동 일	동 일 의 원	원 장	전남의대	제주시일도 1 동 1345
" 강 태 순		회사대표	제주대학	남군서귀읍서귀리 427
" 현 학 순	제 주 대 학	교 수	제주대학	제주시용담 2 동 2479
" 김 태 규	제 주 교 육 대 학	학 장	서울법대	제주시일도 2 동 1029-140

소 속	직 위	직 명	성 명	업 무
	교 육 감		김 황 수	전체 통할
학 무 국 국	장 장 학 관	장 창 수		학무국소관업무종합 기획조정
관 리 국 국	장 서 기 관	장 근 중		관리국소관업무종합 기획조정
서 무 과 과	장 행정사무관	송 두 규		일반행정관리 통할
초 등 교 육 과 과	장 장 학 관	박 철 규		초등교육과소관업무 통할
중 등 교 육 과 과	장 장 학 관	홍 판 수		중등교육과소관업무 통할
관 리 과 과	장 행정사무관	문 창 립		관리행정관리 통할
재 무 과 과	장 행정사무관	홍 봉 근		재무행정관리 통할
교 육 연 구 원 원	장 교육연구관	송 계 명		교육연구원전체 통할
제주시 교육청 교 육 장	교 육 장	김 재 봉		제주시교육청 통할
북제주군교육청 교 육 장	교 육 장	박 중 흠		북제주군교육청 통할
남제주군교육청 교 육 장	교 육 장	김 홍 수		남제주군교육청 통할

2. 국 민 학 교 일 략 표

학 교 명	도서벽지	소 재 지	설립년월일	학 교 장
제주제일광중화삼회봉아영오노도의해제주하물광장금구마남애파어어화귀수한명금재비판신용	동서남북 도양양북양 천분 개라평라형리도평안 교대부국 귀매령전 덕분 엄력읍일금도 음전 덕원림월악릉양포창수	제주시건입동 1105번지 제주시용담 2 동 603-2 제주시 3도 1 동 811-4 제주시 3도 2 동 17 제주시 1도 2 동 1038-3 제주시 2도 2 동 1257-1 제주시 3도 1 동 678 제주시화북동 3994 제주시삼양 2 동 2244-1 제주시제주시회천동 2301 제주시봉개동 1930 제주시아라동 1595-2 제주시영평동 1798 제주시오라 2 동 1380 제주시노형동 1390 제주시도두 1 동 2430 제주시외도 2 동 253 제주시도평동 868 제주시해안동 1946 제주시화북동 4810 북제주군애월면하귀리 1908 " 애월면하귀리 1107-2 " 애월면광령리 1225-2 " 애월면장전리 434 " 애월면금덕리 1387 " 애월면구엄리 1069 " 애월면하가리 1580 " 애월면남읍리 1503-1 " 애월면애월리 1736 " 애월면파지리 2050 " 애월면어도리 3276 " 애월면어음리 2948 " 애월면어도리산 25 " 한림읍귀덕리 1161 " 한림읍대림리 1591-6 " 한림읍한림리 1384 " 한림읍명월리 1734 " 한림읍금악리 1915 " 한림읍협재리 2640 " 한림읍협재리비양산 2 " 한경면판포리 2846 " 한경면신창리 421 " 한경면용수리 3536	43. 5. 7 54. 3. 26 45. 1. 23 07. 1. 10 68. 3. 1 51. 9. 15 75. 3. 1 19. 3. 15 39. 6. 3 63. 3. 5 45. 9. 1 63. 3. 6 69. 3. 1 51. 10. 18 51. 4. 1 46. 12. 1 39. 5. 25 55. 3. 28 68. 7. 25 73. 12. 31 40. 3. 26 68. 8. 14 50. 5. 15 50. 5. 25 73. 2. 1 39. 2. 1 46. 9. 1 46. 9. 4 23. 9. 4 46. 9. 1 49. 9. 1 63. 3. 1 69. 3. 1 40. 4. 25 46. 9. 1 23. 5. 11 68. 3. 17 57. 4. 1 53. 4. 1 66. 3. 1 46. 9. 1 33. 10. 24 46. 11. 4	박치선 고맹규 홍규원 현정익 한재정 장명훈 김동성 양경조 김형익 조완석 한치왕 김치종 채봉철 김희수 하창택 백옥진 좌봉두 강영재 양상윤 안윤철 최봉기 박추형 김재운 김희창 강태문 현학병 임중석 김두길 문윤우 하순도 양일원 이공석 이봉현 이안식

국 민 학 교

학 교 명	도서벽지	소재지	설립년월일	학 교 장
고 산 교		북제주군한성면고산리 2688	40. 4. 1	김 회 인
산 양 교		" 한경면산양리 3338	58. 5. 19	이 천 부
조 수 교		" 한경면조수리 315	49. 7. 30	고 권 천
저 청 교		" 한경면저지리 1515	50. 5. 25	김 찬 식
신 촌 교		" 조천면신촌리 1828	45. 9. 1	문 대 인
조 천 교		" 조천면조천리 3140	22. 6. 30	박 창 재
교 대 분 교	벽지 (병)	" 조천면교대리 564	62. 2. 28	
대 홀 교		" 조천면대홀리 1672-1	62. 10. 6	김 창 울
신 흥 교		" 조천면신흥리 93	65. 3. 2	김 기 주
합 덕 교		" 조천면합덕리 1004	37. 7. 4	강 경 윤
선 홀 교		" 조천면선홀리 2605	53. 4. 1	박 홍 남
선 인 분 교	벽지 (병)	" 조천면선홀리 1947-15	73. 11. 27	
북 촌 교		" 조천면북촌리 1218	53. 4. 1	부 영 찬
동 북 교		" 구좌면동북리 1367	57. 4. 1	문 두 언
김 녕 교		" 구좌면동김녕리 1658	23. 9. 10	문 창 현
덕 천 분 교	벽지 (병)	" 구좌면덕천리 304	64. 2. 22	
구 좌 중 양 교		" 구좌면월정리 100	46. 3. 31	김 성 택
한 동 교		" 구좌면한동리 1170	68. 3. 1	부 영 성
평 대 교		" 구좌면평대리 650	45. 9. 1	송 복 선
세 화 교		" 구좌면세화리 1393	38. 5. 20	김 택 성
송 당 교	벽지 (병)	" 구좌면송당리 1367	53. 4. 1	정 추 종
하 도 교		" 구좌면하도리 232	21. 4. 5	강 서 호
중 달 교		" 구좌면중달리 1910	49. 9. 1	김 석 만
연 평 교	도서 (병)	" 구좌면연평리 1402-3	36. 1. 16	김 도 호
추 자 교	도서 (을)	" 추자면대서리 31	25. 6. 3	강 창 봉
횡 간 분 교	도서 (을)	" 추자면대서리산 69	51. 8. 28	
신 양 교	도서 (을)	" 추자면신양리 494	41. 6. 6	이 창 연
대 정 교		남제주군대정읍상모리 3864	11. 6. 22	좌 태 진
대 정 서 교		" 대정읍동일리 2659-2	50. 6. 2	이 태 순
무 룡 교		" 대정읍무룡리 2803	40. 5. 7	강 태 진
무 룡 교		" 대정읍영락리 1278	66. 2. 8	김 익 원
무 룡 동 교		" 대정읍무룡 2 리 581-1	53. 5. 31	이 방 송
신 도 교		" 대정읍신도리 1382-2	46. 9. 1	김 두 행
보 흥 분 교		" 대정읍신도 2 리 2595-2	54. 12. 1	
보 성 교		" 대정읍보성리 1629	46. 9. 1	고 수 일
구 역 분 교		" 대정읍구역리 998-1	65. 3. 18	
신 평 분 교		" 대정읍신평리 371-1	69. 9. 11	
가 파 교	도서 (병)	" 대정읍가파리 464	46. 9. 1	김 용 협
마 라 분 교	도서 (병)	" 대정읍가파리산 6-2	62. 4. 6	
안 덕 교		" 안덕면화순리 1290	29. 10. 15	김 태 호
사 계 교		" 안덕면사계리 1731-2	46. 9. 1	강 재 설
덕 수 교		" 안덕면덕수리 2379	46. 9. 1	이 봉 환
서 광 교		" 안덕면서광리 333-2	46. 9. 1	임 재 식
광 명 분 교		" 안덕면서광리 2162-2	63. 8. 6	

일 람 표 (속)

학 교 명	도서벽지	소재지	설립년월일	학 교 장
동광분교	벽지(병)	남제주군 안덕면 동광리 971	67. 1. 6	
창천분교	남 "	안덕면 창천리 476	46. 9. 1	이 태 석
상천분교	벽지(병)	" 안덕면 상천리 470-2	62. 4. 6	
대평분교	"	" 안덕면 대평리 851	46. 9. 1	강 태 훈
중문분교	"	" 중문면 중문리 1984	27. 3. 31	오 도 순
색달분교	"	" 중문면 색달리 755	68. 12. 13	
예래분교	"	" 중문면 상예리 1250	44. 4. 30	김 종 근
도순원교	"	" 중문면 도순리 353	40. 6. 15	강 영 희
강정교	"	" 중문면 하원리 323	68. 12. 13	원 세 창
서귀중교	"	" 중문면 강정리 4550	46. 9. 1	윤 남 주
서귀북교	"	" 서귀읍 서귀리 558-3	20. 2. 1	한 경 옥
서귀북교	"	" 서귀읍 서귀 2리 305-1	67. 2. 8	오 용 복
서귀북교	"	" 서귀읍 서흥리 308-1	50. 6. 2	허 경 옥
서귀북교	"	" 서귀읍 서흥리 372		고 총 기
서귀북교	"	" 서귀읍 법환리 1244-3	46. 7. 18	강 승 년
서귀북교	"	" 서귀읍 호근리 1421-5	43. 4. 1	오 문 호
서귀북교	"	" 서귀읍 토평리 1440	46. 9. 1	강 평 운
서귀북교	"	" 서귀읍 상호리 1291	62. 4. 6	강 기 식
서귀북교	"	" 서귀읍 신흥리 123-3	38. 5. 20	한 태 옥
서귀북교	"	" 서귀읍 보목리 891	46. 9. 1	오 창 세
서귀북교	"	" 남원면 남원리 1344	24. 4. 1	강 원 경
서귀북교	"	" 남원면 의귀리 1483-3	49. 8. 31	고 군 평
서귀북교	"	" 남원면 하례리 325-2	46. 9. 1	김 회 동
서귀북교	"	" 남원면 신예리 832	46. 9. 1	이 석 덕
서귀북교	"	" 남원면 위미리 3226	39. 5. 1	고 찬 익
서귀북교	"	" 남원면 태흥리 973-3	46. 9. 1	유 지 방
서귀북교	"	" 남원면 신흥리 174-1	46. 9. 1	김 오 석
서귀북교	"	" 표선면 표선리 456-1	09. 3. 31	고 규 양
서귀북교	"	" 표선면 하천리 357	63. 5. 7	김 윤 영
서귀북교	벽지(병)	" 표선면 성음리 875	37. 8. 21	고 두 질
서귀북교	"	" 표선면 세화리 1811	46. 9. 1	
서귀북교	"	" 표선면 토산리 517-1	78. 3. 1	
서귀북교	벽지(병)	" 표선면 세화 2리 1538-3	68. 1. 12	
서귀북교	"	" 표선면 가시리 1920-1	46. 9. 1	
서귀북교	"	" 성산면 교성리 1128	23. 5. 15	
서귀북교	"	" 성산면 성산리 173-1	46. 1. 15	
서귀북교	"	" 성산면 온평리 1577	46. 9. 1	
서귀북교	"	" 성산면 난산리 1109	34. 5. 1	
서귀북교	"	" 성산면 신산리 967-1	41. 6. 14	
서귀북교	"	" 성산면 삼달리 437-5	64. 7. 8	
서귀북교	"	" 성산면 신천리 859	46. 9. 1	
서귀북교	"	" 성산면 신흥리 500	70. 1. 1	
서귀북교	"	" 성산면 수산리 580	46. 9. 1	홍 안
서귀북교	"	" 성산면 시흥리 1175	47. 1. 16	이 금 설

3. 중 학교 일 략 표

학교별	공사 립별	남 여별	주 야별	도벽 서지	소재지	설립자	설립년월일	동일구내학교	학교장
제 일 중	공립	남	주		제주시 3도1동 284		51. 8. 31		장 중 식
중 앙 중	"	"	"		제주시연동 593-13		66. 12. 20		강 정 은
중앙여중	"	여	"		제주시삼도 1동 594-13		66. 1. 24		현 평 숙
신 엄 중	"	공	"		북제주군애월면신엄리 1247		71. 3. 1		박 태 호
애 월 중	"	"	"		" 애월면애월리 456		47. 7. 5	애월상업고등 학교	김 봉 옥
한 립 중	"	남	"		" 한림읍동명리 1555		46. 10. 1		장 선 중
한 여 중	"	여	"		" 한림읍한림리 1490		63. 12. 4	한림여자실업 고등학교	홍 언 중
신 창 중	"	공	"		" 한경면신창리 135		50. 5. 13		이 동 수
저 청 중	"	"	"	벽지 병지	" 한경면청수리 417		63. 12. 4		김 명 식
성 산 중	"	"	"		남제주군성산면 고성리 1026-1		51. 8. 31		고 남 준
신 산 중	"	"	"		" 성산면신산리 955		70. 4. 28		문 덕 순
표 선 중	"	"	"		" 표선면표선리 317		51. 10. 14		오 대 현
남 원 중	"	"	"		" 남원면남원리 171		53. 4. 7		김 시 현
위 미 중	"	"	"		" 남원면위미리 2065		71. 1. 16		임 성 엽
효 돈 중	"	"	"		" 서귀읍하효리 15		55. 4. 27		고 희 준
서 귀 중	"	남	"		" 서귀읍서귀리 231		46. 10. 3		김 옥 찬
서 여 중	"	여	"		" 서귀읍서귀리 284-7		60. 5. 3		이 재 준
중 문 중	"	공	"		" 중문면중문리 1935		45. 10. 4	중문종합고등 학교	현 성 호
안 덕 중	"	"	"		" 안덕면화순리 296		53. 4. 27		김 종 룰
대 정 중	"	남	"		" 대정읍하모리 778		46. 7. 4	대정고등학교	강 두 화
대 여 중	"	여	"		" 대정읍하모리 1363		63. 12. 11	대정여자고등 학교	김 순 오
무 룡 중	"	공	"		" 대정읍무룡리 3296		54. 5. 22		이 유 형
연 평 중	"	"	"	도서 병지	북제주군구좌면연평리 1441		54. 5. 22		김 용 필
세 화 중	"	"	"		" 구좌면세화리 1198		51. 10. 14		고 원 근
김 녕 중	"	"	"		" 구좌면동김녕리 1726-2		46. 9. 1		김 원 형
함 덕 중	"	"	"		" 조천면함덕리 955-3		55. 4. 17		김 태 력
조 천 중	"	"	"		" 조천면신촌리 2581		50. 6. 17		김 동 익
추 자 중	"	"	"	도서 을지	" 추자면신양리 335		55. 4. 27		양 문 오
오 현 중	사립	남	"		제주시화북동 4675	오현학원	46. 10. 22	오현고등학교	송 석 범
제 주 중	"	공	주야		제주시용담동 298	명륜학원	45. 12. 1		양 동 희
제 여 중	"	여	주		제주시아라 1동 2360	제주여자 학 원	47. 5. 12	제주여자고등 학교	김 공 천
신 여 중	"	"	"		제주시 3도1동 402-1	신성학원	49. 10. 18		김 진 천
귀 일 중	"	공	"		북제주군애월면하귀리 1303-1	귀일학원	52. 11. 18		양 봉 규
고 산 중	"	"	"		" 한경면고산리 2917	고산학원	54. 3. 2	고산상업고등 학교	이 찬 옥
남 주 중	"	"	"		남제주군서귀읍동흥리 138	남주학원	66. 12. 12	남주고등학교	강 영 준

4. 고 등 학 교 일 략 표

학교별	공사 립별	남 여별	주 야별	소재지	설립자	설립년월일	동일구내학교	학교장
제 일 고	공립	주	주	제주시이도2동 1650번지		55. 4. 7	제주제일중학교	강달훈
대 정 고	"	"	"	남제주군대정읍하모리 778		52. 3. 31	대 정 중 학 교	강두희
대 여 고	"	"	"	남제주군대정읍하모리 1363		64. 3. 11	대정여자중학교	김순오
서 귀 고	"	"	"	남제주군서귀읍동흥리 201		68. 11. 20		고택구
서귀여고	"	"	"	남제주군서귀읍호근리 1560-1		63. 3. 15		박영옥
세 화 고	"	"	"	북제주군구좌면세화리 74		54. 5. 22		고봉식
제 농 고	"	"	"	제주시노형동 607		07. 7.		양치중
제여상고	"	주 야	주 야	제주시건입동 1043-6		66. 11. 24		김하룡
애 상 고	"	주	주	북제주군애월면애월리 456		53. 4. 7	애 월 중 학 교	신용준
한 공 고	"	"	"	북제주군한림읍한림리 871		53. 4. 7		강종숙
한 립 여 실 고	"	"	"	북제주군한림읍한림리 1490		63. 12. 4	한림여자중학교	홍언중
중문중고	"	"	"	남제주군중문면중문리 1935		66. 4. 10	중 문 중 학 교	현성효
서귀농고	"	"	"	남제주군서귀읍상호리 1263		51. 8. 31		변시태
표 상 고	"	"	"	남제주군표선면표선리 634		54. 5. 2		김균필
성 수 고	"	"	"	남제주군성산면고성리 291		51. 8. 31		김동연
합 상 고	"	"	"	북제주군조천면합덕리 1004		53. 4. 7		이기영
오 현 고	사립	"	"	제주시화북동 4675		51. 8. 31	오 현 중 학 교	황병선
제 상 고	"	주 야	주 야	제주시용담동 254-1		53. 12. 1		좌동일
제 여 고	"	주	주	제주시아라동 2360		51. 9. 25	제주여자중학교	문종성
산 여 고	"	주	주	제주시삼도1동 108		53. 11. 21		김병준
남 주 고	"	주 야	주 야	남제주군서귀읍동흥리 138-2		56. 7. 2	남 주 중 학 교	강기섭
고산상고	"	주	주	북제주군한경면고산리 2916		68. 11. 22	고 산 중 학 교	이찬옥
서여실고	"	주	주	남제주군서귀읍토평리 893		75. 11. 18		오광협

1978년 9월 25일 인쇄
1978년 9월 30일 발행

제 주 교육 통계 연 보 (제10회)

문교부승인번호 : 25 - 다 11 - 3
규 격 및 부 수 : 4.6 백판 300 부

발행 : 제 주 도 교육 위 원 회
편집 : 제 주 도 교육 연 구 원
인쇄 : 연 합 인 쇄 사